

2016 PARTS CATALOG

トーハツ船外機
パーツ カタログ

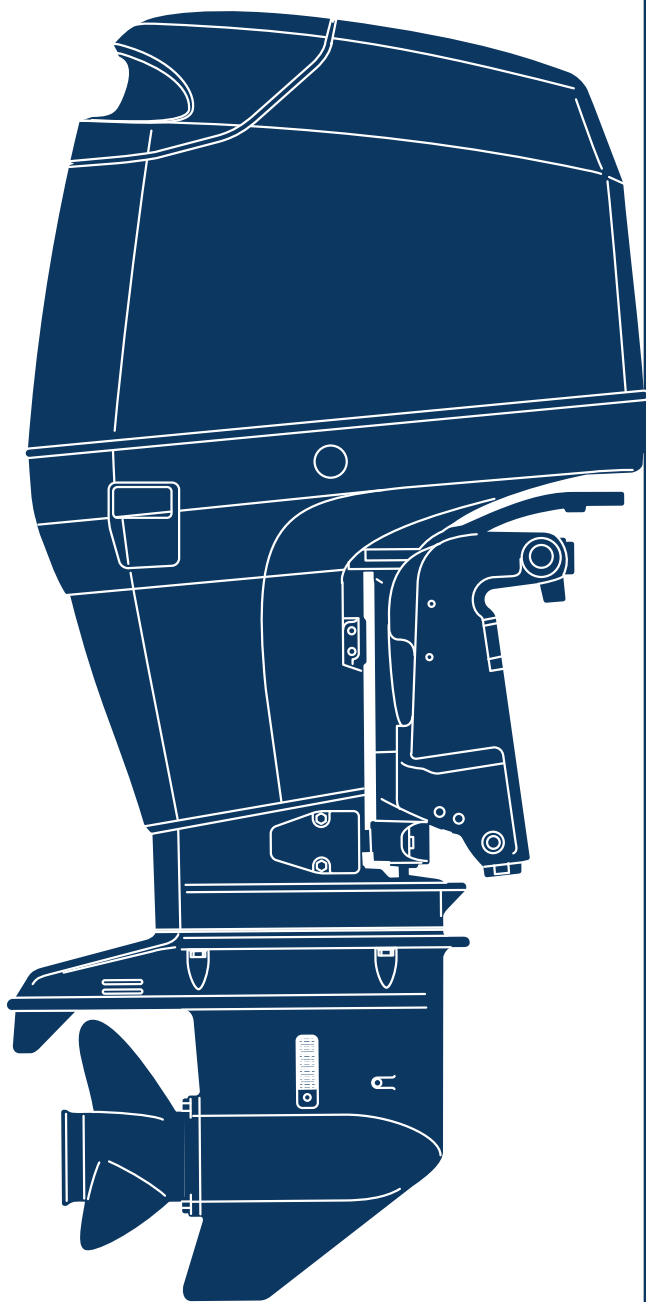

 TOHATSU

MD 115A2

Serial Number 000001AF~

OB NO.002-21053-0AF
3T1 1601

パーツカタログのご使用について

1. このパーツカタログは、2016年1月現在で編集しております。
2. 新設、廃止または、変更が生じた場合は、サービスブルテン等にてお知らせ致しますので、その都度、ご訂正ください。
3. イラストレーション（部品図）は部品検査の目安として記載していますので現品と形状が異なる場合があります。
4. イラストが一つに対して複数の品番がありますので枝番、適用モデル、備考を確認してからご注文願います。

適用モデル

Ref.No. 見出番号	Part No. 部品番号	Description 部品名	Q'ty/個数	Remarks 備考
15-2f	1 3HKB64518-0	PROPELLER ASSY (9") プロペラアッソ (9")	1	OPT 3 x 356 x 229
15-2f	2 3HKB64523-0	PROPELLER ASSY (11") プロペラアッソ (11")	1	OPT 3 x 356 x 279
15-2f	3 3HKB64527-0	PROPELLER ASSY (13") プロペラアッソ (13")	1	OPT 3 x 349 x 330
15-2f	4 3HKB64532-0	PROPELLER ASSY (15") プロペラアッソ (15")	1	OPT 3 x 343 x 381
15-2f	5 3HKB64536-0	PROPELLER ASSY (17") プロペラアッソ (17")	1	OPT 3 x 337 x 432

仕様違い
 イラスト位置 No.
 Fig. No.

5. アッセンブリまたは、キットでの販売部品は、その構成する部品の頭に（*）印をつけて表しています。

6. 本文中に記載されている記号は、次の様になっています。

STD : スタンダード	OPT : オプション
O/S: オーバーサイズ	ASSY: アッセンブリ
DO : 国内	EX : 海外
A : 必要に応じて選択	EU : 欧州連合

7. オーダー上の注意

塗装部品の注文に当っては、以下に従ってください。

パーツナンバーの4桁目が B”・Q” 記号のものは塗装されています。

現在の塗装色はパワーヘッドがブラック (B)、ロワユニットがアクアマリンブルー (Q)、プロペラがブラック (B) です。

エンジンショートブロックキット

ロワユニットアッソ (L)

3HKB87090-1

3C7Q87302-9

B: ブラック

Q: アクアマリンブルー

8. ボルト・ナット・ワッシャのサイズ記号に付いて

ボルト

916129 - 1065

首下長さ

径

座付き (O): 座なし

ナット・ワッシャ

940103 - 0800

径

9. 標準部品のホースは、長巻（備考を参照）に代替されます。

ホース

98AL - 40 - 280

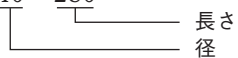

HOSE/PIPE

Ref.No. 見出发番号	Part No. 部品番号	Description 部品名	Bulk part No. バルク部品番号	Bulk part バルク部品	
				Inner Diameter (mm) 内径(mm)	Length (m) 長さ(m)
1-46	98AB-50-360	HOSE ホース	98AB-501000	5	1
1-47	98AB-50-065	HOSE ホース	98AB-501000	5	1
1-48	98AB-50-065	HOSE ホース	98AB-501000	5	1
1-49	98AB-50-115	HOSE ホース	98AB-501000	5	1
1-51	98AL-40-080	HOSE ホース	98AL-401000	4	1
1-52	98AL-40-480	HOSE ホース	98AL-401000	4	1
1-55	98AL-40-300	HOSE ホース	98AL-401000	4	1
1-56	98AL-40-280	HOSE ホース	98AL-401000	4	1
1-75	98AB-50-500	HOSE ホース	98AB-501000	5	1
4-46	98AB-50-720	HOSE ホース	98AB-501000	5	1
4-49	98AB-50-460	HOSE ホース	98AB-501000	5	1
7-26	98AB-30-420	HOSE ホース	98AB-301000	3	1
8-42	98AB-70-300	HOSE ホース	98AB-701000	7	1
8-45	98AB-50-140	HOSE ホース	98AB-501000	5	1
8-47	98AB-50-110	HOSE ホース	98AB-501000	5	1
8-49	98AB-50-040	HOSE ホース	98AB-501000	5	1
8-51	98AB-50-140	HOSE ホース	98AB-501000	5	1
8-53	98AB-50-100	HOSE ホース	98AB-501000	5	1
8-56	98AB-50-140	HOSE ホース	98AB-501000	5	1
8-57	98AB-50-100	HOSE ホース	98AB-501000	5	1
8-62	98AB-70-180	HOSE ホース	98AB-701000	7	1
8-71	98AB-701200	HOSE ホース	98AB-701000 x2	7	1
12-8	99AA-6-0200	PIPE パイプ	99AA-6-1000	6	1
12-10	99AA-2-0680	PIPE パイプ	99AA-2-1000	2	1
12-11	99AA-2-0450	PIPE パイプ	99AA-2-1000	2	1
12-12	99AA-2-0360	PIPE パイプ	99AA-2-1000	2	1
12-13	99AA-2-0270	PIPE パイプ	99AA-2-1000	2	1
12-14	99AA-2-0180	PIPE パイプ	99AA-2-1000	2	1
12-16	99AA-2-0510	PIPE パイプ	99AA-2-1000	2	1
12-23	99AA-6-1150	PIPE パイプ	99AA-6-1000 x2	6	1
14-50	1 98AL-40-800	HOSE ホース	98AL-401000	4	1
14-50	2 98AL-40-920	HOSE ホース	98AL-401000	4	1
23-6	1 98AB-70-700	HOSE ホース	98AB-701000	7	1
23-7	1 98AB-701600	HOSE ホース	98AB-701000 x2	7	1
27-7	11 98AL-40-920	HOSE ホース	98AL-401000	4	1

HOW TO USE THIS PARTS CATALOG

1. This Parts Catalog provides information available as of the end of January, 2016.
2. Please keep the Parts Catalog updated each time when receiving the Service Bulletin describing the addition, abolition and/or change of parts.
3. Actual shapes of parts may be different from the illustrations shown in this Parts Catalog because they are described only as a guide for searching parts.
4. One illustration is given more than one article number. Please confirm the sub-number, applicable model and remarks before ordering parts.

Ref.No. 見出番号	Part No. 部品番号	Description 部品名	Applicable model		Remarks 備考
			Qty/個数	MOD/SAZ	
15-26	1 3HKB64518-0	PROPELLER ASSY (9") プロペラアッシー (9")	1		OPT 3 x 356 x 229
15-26	2 3HKB64523-0	PROPELLER ASSY (11") プロペラアッシー (11")	1		OPT 3 x 356 x 279
15-26	3 3HKB64527-0	PROPELLER ASSY (13") プロペラアッシー (13")	1		OPT 3 x 349 x 330
15-26	4 3HKB64532-0	PROPELLER ASSY (15") プロペラアッシー (15")	1		OPT 3 x 343 x 381
15-26	5 3HKB64536-0	PROPELLER ASSY (17") プロペラアッシー (17")	1		OPT 3 x 337 x 432

15-26 (circled) → Different specification
 1 (circled) → Illustration position number
 15-26 (circled) → Fig. No.

5. Given mark in (*) to part number shows assembly or kit part.

6. Marks in this Parts Catalog show.

STD: Standard	OPT : Optional Parts
O/S : Over size	ASSY : Assembly
DO : Doestic Model	EX : Export Model
A : As required	EU : European Union

7. Attention to order

Please order painted parts in accordance with following.

The parts that fourth figure of the parts number is (B), (Q) have painted.

Present coloring of power head is black (B), lower unit is aqua marine blue (Q) and propeller is black (B).

[Example]

ENGINE SHORT BLOCK KIT LOWER UNIT ASSY (L)

3HKB87090-1

3C7Q87302-9

B: Black

Q: Aquamarine Blue

8. About dimensional identification of bolts, nuts and washers.

BOLT

916129 - 1065

Length below neck

Diameter

Washer based (0) : No washer

NUTS & WASHERS 940103 - 0800

Diameter

9. Hose, that is a standard part, is replaced with long hose.

HOSE

98AL - 40 - 280

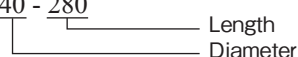

HOSE/PIPE

Ref.No. 見出番号	Part No. 部品番号	Description 部品名	Bulk part No. バルク部品番号	Bulk part バルク部品	
				Inner Diameter (mm) 内径(mm)	Length (m) 長さ(m)
1-46	98AB-50-360	HOSE ホース	98AB-501000	5	1
1-47	98AB-50-065	HOSE ホース	98AB-501000	5	1
1-48	98AB-50-065	HOSE ホース	98AB-501000	5	1
1-49	98AB-50-115	HOSE ホース	98AB-501000	5	1
1-51	98AL-40-080	HOSE ホース	98AL-401000	4	1
1-52	98AL-40-480	HOSE ホース	98AL-401000	4	1
1-55	98AL-40-300	HOSE ホース	98AL-401000	4	1
1-56	98AL-40-280	HOSE ホース	98AL-401000	4	1
1-75	98AB-50-500	HOSE ホース	98AB-501000	5	1
4-46	98AB-50-720	HOSE ホース	98AB-501000	5	1
4-49	98AB-50-460	HOSE ホース	98AB-501000	5	1
7-26	98AB-30-420	HOSE ホース	98AB-301000	3	1
8-42	98AB-70-300	HOSE ホース	98AB-701000	7	1
8-45	98AB-50-140	HOSE ホース	98AB-501000	5	1
8-47	98AB-50-110	HOSE ホース	98AB-501000	5	1
8-49	98AB-50-040	HOSE ホース	98AB-501000	5	1
8-51	98AB-50-140	HOSE ホース	98AB-501000	5	1
8-53	98AB-50-100	HOSE ホース	98AB-501000	5	1
8-56	98AB-50-140	HOSE ホース	98AB-501000	5	1
8-57	98AB-50-100	HOSE ホース	98AB-501000	5	1
8-62	98AB-70-180	HOSE ホース	98AB-701000	7	1
8-71	98AB-701200	HOSE ホース	98AB-701000 x2	7	1
12-8	99AA-6-0200	PIPE パイプ	99AA-6-1000	6	1
12-10	99AA-2-0680	PIPE パイプ	99AA-2-1000	2	1
12-11	99AA-2-0450	PIPE パイプ	99AA-2-1000	2	1
12-12	99AA-2-0360	PIPE パイプ	99AA-2-1000	2	1
12-13	99AA-2-0270	PIPE パイプ	99AA-2-1000	2	1
12-14	99AA-2-0180	PIPE パイプ	99AA-2-1000	2	1
12-16	99AA-2-0510	PIPE パイプ	99AA-2-1000	2	1
12-23	99AA-6-1150	PIPE パイプ	99AA-6-1000 x2	6	1
14-50	1 98AL-40-800	HOSE ホース	98AL-401000	4	1
14-50	2 98AL-40-920	HOSE ホース	98AL-401000	4	1
23-6	1 98AB-70-700	HOSE ホース	98AB-701000	7	1
23-7	1 98AB-701600	HOSE ホース	98AB-701000 x2	7	1
27-7	11 98AL-40-920	HOSE ホース	98AL-401000	4	1

CONTENTS
目 次

Fig. 1	CYLINDER・CRANK CASE シリンダ・クランクケース	1
Fig. 2	PISTON・CRANK SHAFT ピストン・クランクシャフト	7
Fig. 3	AIR CHAMBER エアチャンバ	9
Fig. 4	AIR RAIL エアレール	11
Fig. 5	AIR COMPRESSOR エアコンプレッサ	15
Fig. 6	FUEL FEED PUMP フュエルフィードポンプ	19
Fig. 7	THROTTLE スロットル	21
Fig. 8	VAPOR SEPARATOR・FUEL LINE ベーパーセパレータ・フュエルライン	25
Fig. 9	MAGNETO マグネト	31
Fig. 10	ELECTRIC PARTS (ECU・DIAGRAM) エレクトリックパーツ (ECU・ダイヤグラム)	33
Fig. 11	ELECTRIC PARTS (STARTER MOTOR) エレクトリックパーツ (スタータモータ)	37
Fig.11A	STARTER MOTOR スタータモータ	39
Fig. 12	OIL PUMP オイルポンプ	41
Fig. 13	DRIVE SHAFT HOUSING ドライブシャフトハウジング	45
Fig. 14	GEAR CASE (DRIVE SHAFT) ギヤケース (ドライブシャフト)	49
Fig. 15	GEAR CASE (PROPELLER SHAFT) ギヤケース (プロペラシャフト)	55
Fig. 16	BRACKET ブラケット	59
Fig. 17	POWER TRIM & TILT パワートリム&チルト	65
Fig. 18	BOTTOM COWL ボトムカウル	69
Fig. 19	SHIFT シフト	73
Fig. 20	TOP COWL トップカウル	75
Fig. 21	COMPONENT PARTS OF REMOTE CONTROL リモコンボックス構成部品	77
Fig. 22	COMPONENT PARTS OF REMOTE CONTROL (ELECTRIC PARTS) リモコンボックス構成部品 (電装品関係)	81
Fig. 23	ACCESSORIES アクセサリ	83
Fig.23A	OPTIONAL PARTS (1) オプションパーツ (1)	87
Fig. 24	OPTIONAL PARTS (2) オプションパーツ (2)	89
Fig. 25	OPTIONAL PARTS (3) オプションパーツ (3)	91
Fig.25A	OPTIONAL PARTS (4) オプションパーツ (4)	93
Fig. 26	RIGGING KIT リギングキット	95
Fig. 27	ASSEMBLY・KIT PARTS アッセンブリ・キットパーツ	97
索引		103
INDEX		110
INDEX (Parts Number)		115

Fig. 1 CYLINDER · CRANK CASE
シリンダ・クランクケース

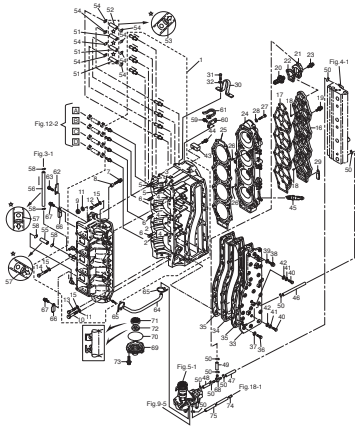

Fig. 2 PISTON · CRANK SHAFT
ピストン・クランクシャフト

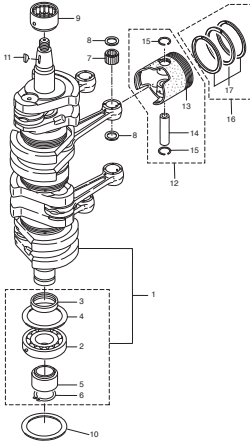

Fig. 3 AIR CHAMBER
エアチャンバ

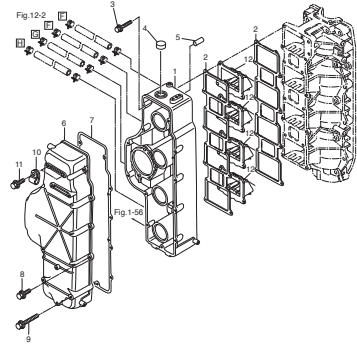

Fig. 4 AIR RAIL
エアレール

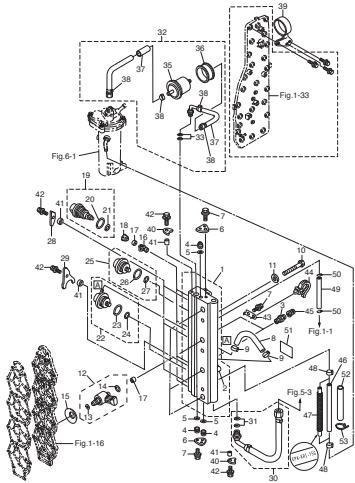

Fig. 5 AIR COMPRESSOR
エアコンプレッサ

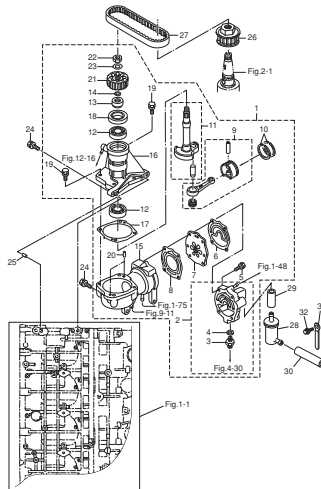

Fig. 6 FUEL FEED PUMP
フェルフィードポンプ

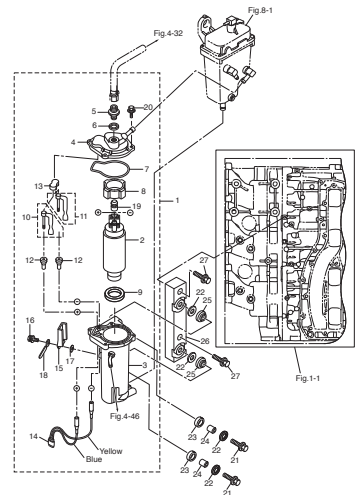

Fig. 7 THROTTLE
スロットル

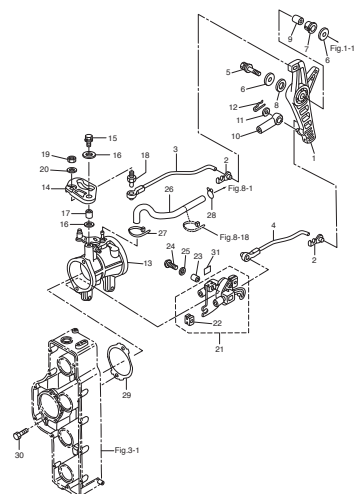

Fig. 8 VAPOR SEPARATOR · FUEL LINE
ベーパーセパレータ・フェルライン

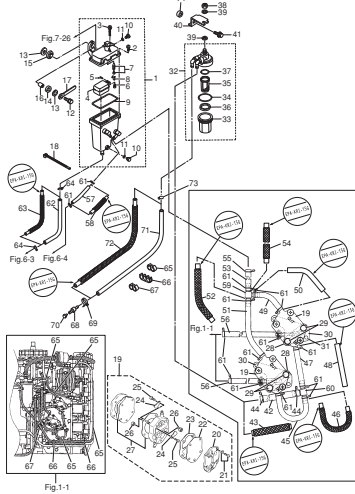

Fig. 9 MAGNETO
マグネット

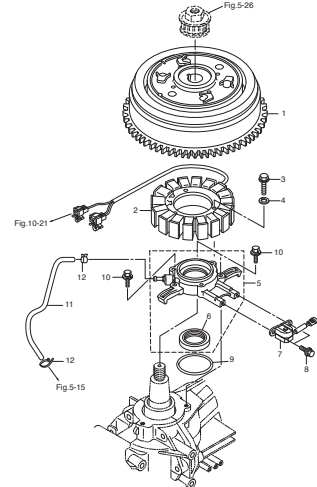

Fig. 10 ELECTRIC PARTS (ECU · DIAGRAM)
 エレクトリックパーツ (ECU · ダイアグラム)

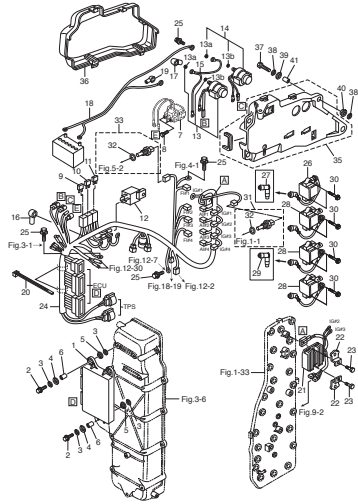

Fig. 11 ELECTRIC PARTS (STARTER MOTOR)
 エレクトリックパーツ (スタータモータ)

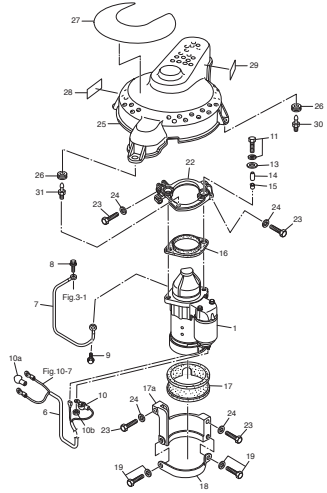

Fig. 11A STARTER MOTOR
 スタータモータ

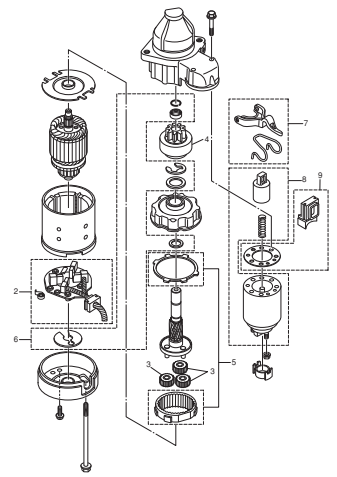

Fig. 12 OIL PUMP
 オイルポンプ

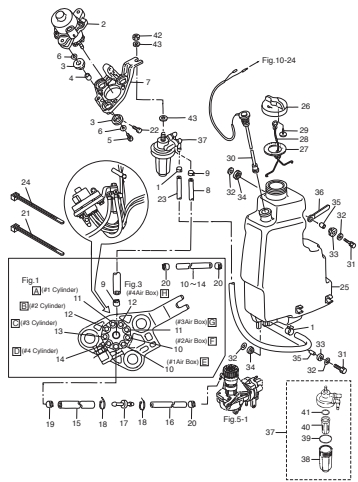

Fig. 13 DRIVE SHAFT HOUSING
 ドライブシャフトハウジング

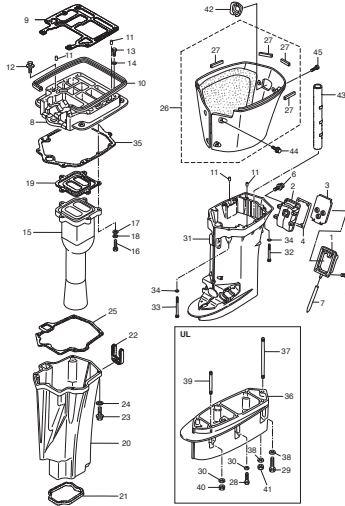

Fig. 14 GEAR CASE (DRIVE SHAFT)
 ギヤケース (ドライブシャフト)

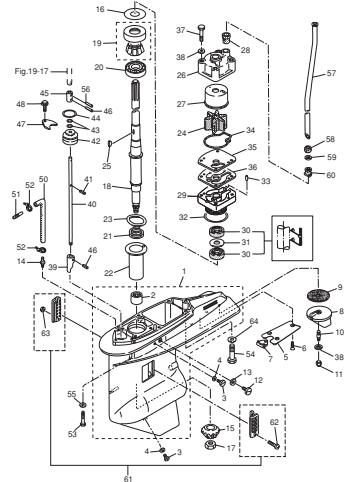

Fig. 15 GEAR CASE (PROPELLER SHAFT)
 ギヤケース (プロペラシャフト)

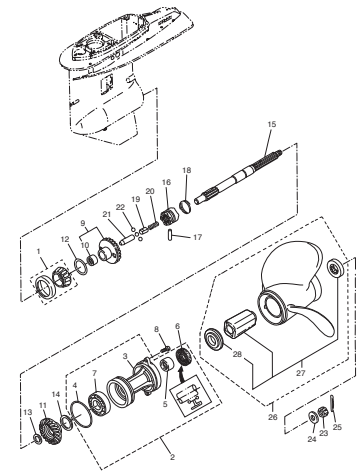

Fig. 16 BRACKET
 ブラケット

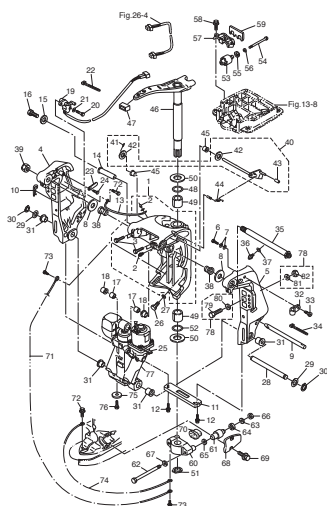

Fig. 17 POWER TRIM & TILT
 パワートリム&チルト

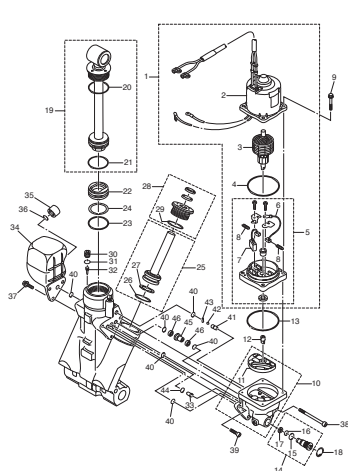

Fig. 18 BOTTOM COWL
ボトムカウル

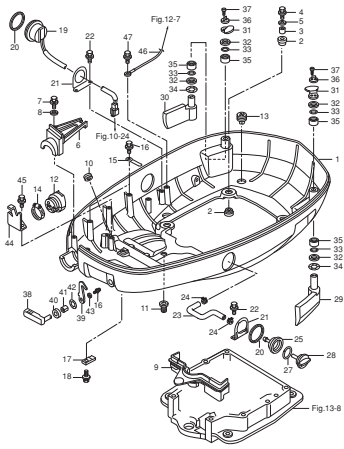

Fig. 19 SHIFT
シフト

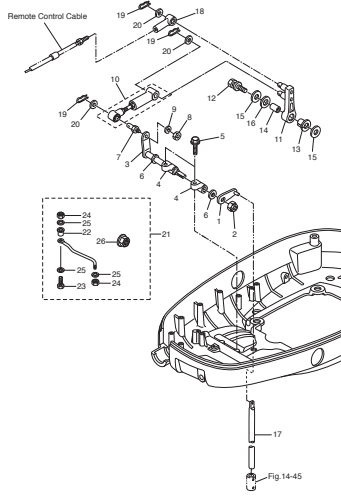

Fig. 20 TOP COWL
トップカウル

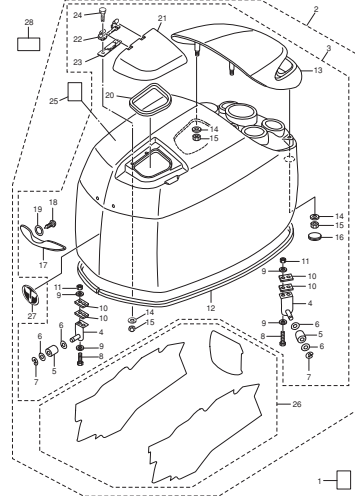

Fig. 21 COMPONENT PARTS OF REMOTE CONTROL
リモコンボックス構成部品

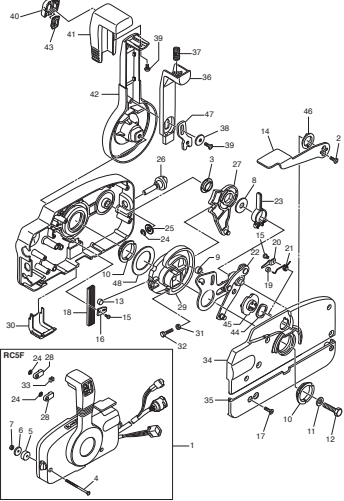

Fig. 22 COMPONENT PARTS OF REMOTE CONTROL (ELECTRIC PARTS)
リモコンボックス構成部品 (電装品関係)

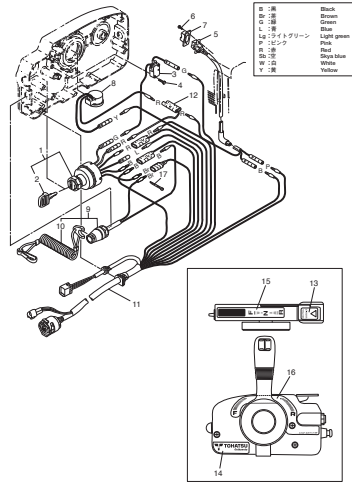

Fig. 23 ACCESSORIES
アクセサリ

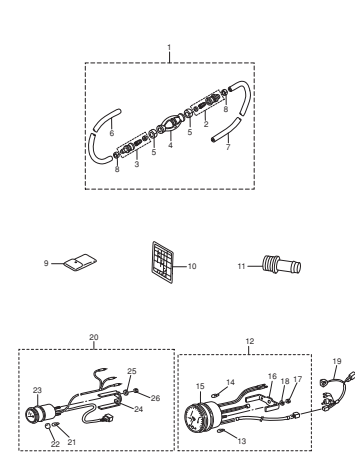

Fig. 23A OPTIONAL PARTS (1)
オプションパーツ (1)

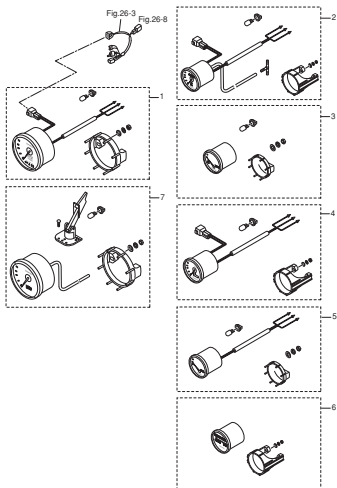

Fig. 24 OPTIONAL PARTS (2)
オプションパーツ (2)

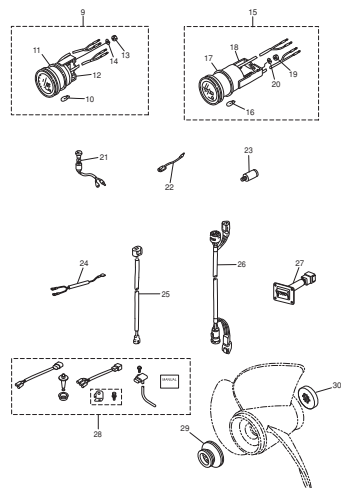

Fig. 25 OPTIONAL PARTS (3)
オプションパーツ (3)

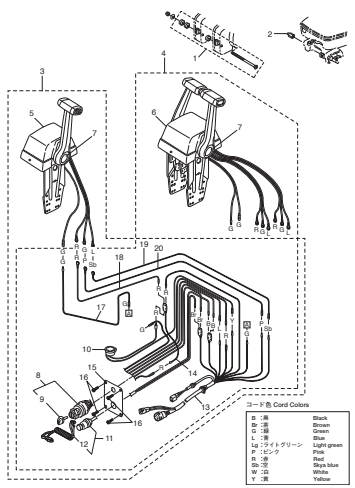

Fig. 25A OPTIONAL PARTS (4)
オプションパーツ (4)

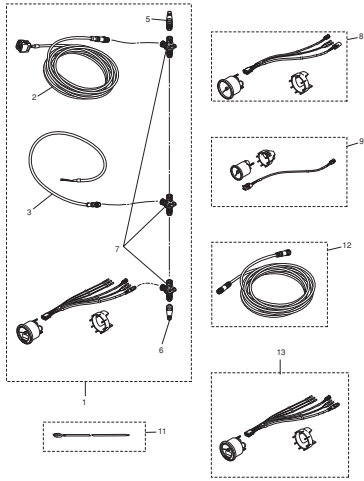

Fig. 26 RIGGING KIT
リギングキット

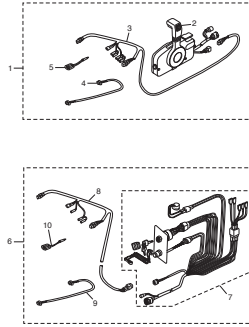

Fig. 27 ASSEMBLY · KIT PARTS
アセンブリ・キットパーツ

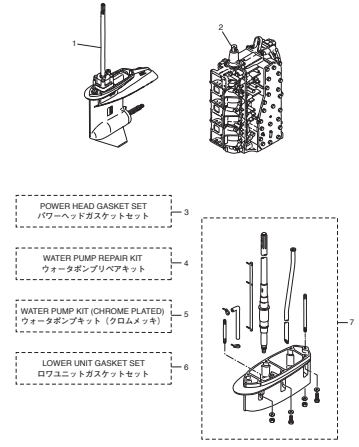
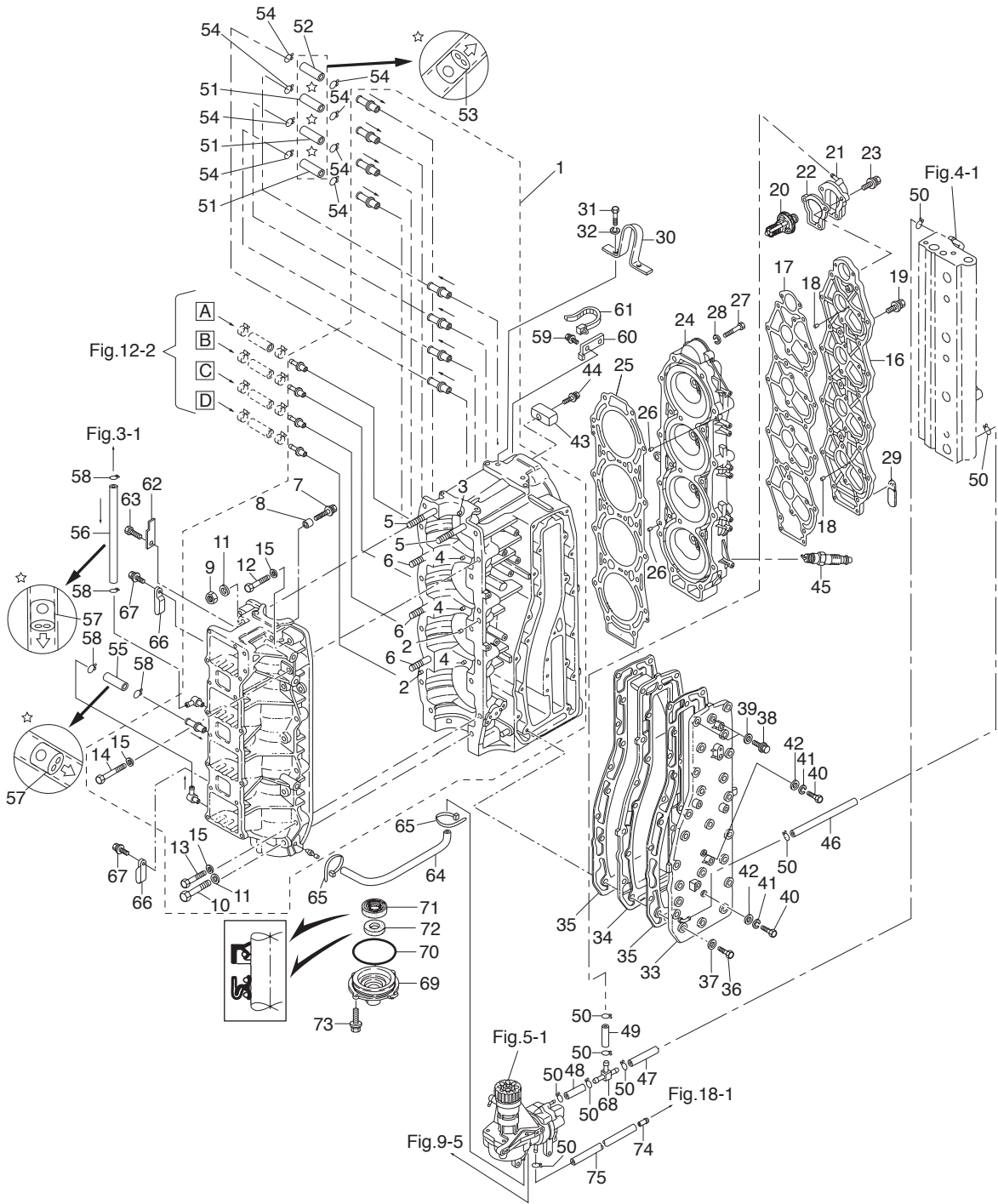

Fig. 1

CYLINDER · CRANK CASE
シリンダ・クランクケース



Ref.No. 見出番号	Part No. 部品番号	Description 部 品 名	Q'ty/個数	Remarks 備 考
			MD115AZ	
1-1	3T1B01100-1	CYL BLOCK & CRANKCASE ASSY シリンダブロック&クランクケースアッソ	1	
1-2	345-01111-0	* DOWEL PIN 6-12 * ダウエルピン 6-12	2	
1-3	3T9-00117-0	* DOWEL PIN * ダウエルピン	1	Upper Bearing
1-4	345-00117-0	* DOWEL PIN * ダウエルピン	3	Center Bearing
1-5	915324-1065	* STUD * スタット	2	
1-6	915324-1055	* STUD * スタット	3	
1-7	910103-0612	* BOLT * ボルト	1	Advancer Arm Stopper
1-8	3T1-76079-0	* COLLAR 6.2-9-3 * カラー 6.2-9-3	1	Advancer Arm Stopper
1-9	931121-1000	* NUT 10-P1.25 * ナット 10-P1.25	5	
1-10	916129-1065	* BOLT * ボルト	5	
1-11	3B7-01116-0	* WASHER 10.5-20-3.2 * ワッシャ 10.5-20-3.2	10	
1-12	916124-0840	* BOLT * ボルト	2	
1-13	916124-0850	* BOLT * ボルト	9	
1-14	916124-0865	* BOLT * ボルト	1	
1-15	345-01015-0	* WASHER 8.5-19.5-3.2 * ワッシャ 8.5-19.5-3.2	12	
1-16	3T1B01021-0	CYLINDER HEAD COVER シリンダヘッドカバー	1	
1-17	3T1-01024-0	CYLINDER HEAD COVER GASKET シリンダヘッドカバーガスケット	1	
1-18	334-65012-0	DOWEL PIN 4-10 ダウエルピン 4-10	2	
1-19	910121-7625	BOLT ボルト	10	
1-20	3C7-01030-0	THERMOSTAT サーモスタット	1	PRV 60° C
1-21	3T9B01060-0	THERMOSTAT CAP ASSY サーモスタットキャップアッソ	1	Nipple
1-22	3T9-01032-1	THERMOSTAT CAP GASKET サーモスタットキャップガスケット	1	
1-23	9101E3-5640	BOLT ボルト	3	
1-24	3HKB01091-0	CYLINDER HEAD シリンダヘッド	1	
1-25	3T1-01005-0	CYLINDER HEAD GASKET シリンダヘッドガスケット	1	
1-26	334-65012-0	DOWEL PIN 4-10 ダウエルピン 4-10	2	
1-27	916129-0875	BOLT ボルト	21	
1-28	345-01015-0	WASHER 8.5-19.5-3.2 ワッシャ 8.5-19.5-3.2	21	
1-29	3T5-06971-1	CLAMP 8.5-85P クランプ 8.5-85P	1	

Fig. 1

CYLINDER · CRANK CASE
シリンダ・クランクケース

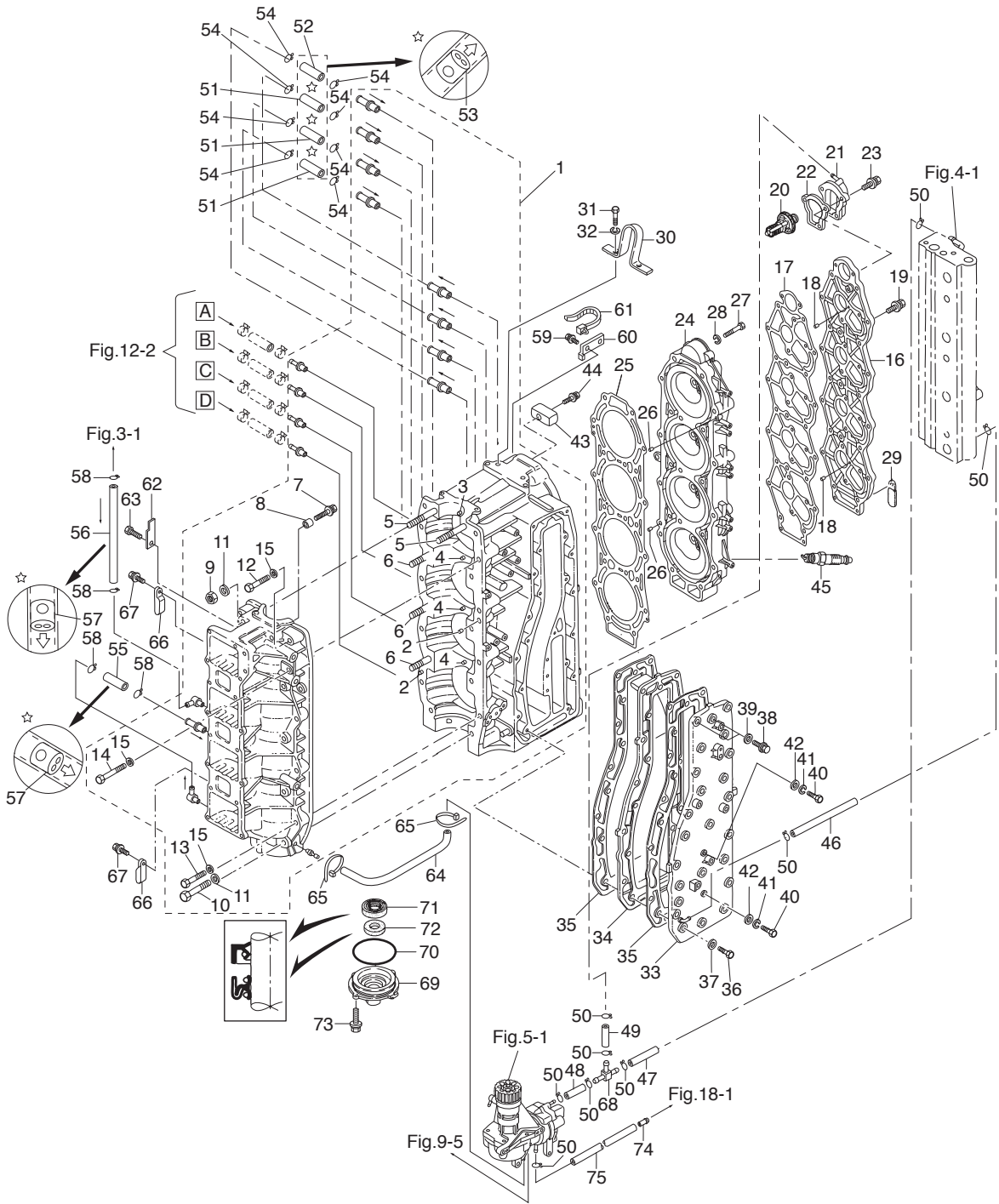

Ref.No. 見出番号	Part No. 部品番号	Description 部 品 名	Q' ty/個数	Remarks 備 考
			MD115AZ	
1-30	3C7-01513-2	HANGER ハンガ	1	
1-31	9101F4-0820	BOLT ボルト	2	
1-32	941322-0800	SPRING WASHER スプリングワッシャ	2	
1-33	3T1B02300-1	EXHAUST COVER ASSY エキゾーストカバーアッシー	1	
1-34	3C7B02302-0	EXHAUST COVER (INNER) エキゾーストカバー (インナ)	1	
1-35	3C7-02305-1	EXHAUST COVER GASKET エキゾーストカバーガスケット	2	
1-36	9101F4-0835	BOLT ボルト	21	
1-37	940121-0800	WASHER ワッシャ	21	
1-38	9161F9-0840	BOLT ボルト	2	
1-39	9401E3-0800	WASHER ワッシャ	2	
1-40	9101F4-0630	BOLT ボルト	2	
1-41	941322-0600	SPRING WASHER スプリングワッシャ	2	
1-42	940121-0600	WASHER ワッシャ	2	
1-43	3B7-60218-1	ANODE アノード	1	
1-44	910103-5630	BOLT ボルト	1	
1-45	9701-1-1109	SPARK PLUG (IZFR5J) スパークプラグ (IZFR5J)	4	NGK
1-46	98AB-50-360	HOSE ホース	1	Exhaust-Air Rail 98AB-501000
1-47	98AB-50-065	HOSE ホース	1	Air Rail-T-Nipple 98AB-501000
1-48	98AB-50-065	HOSE ホース	1	T-Nipple-Air Comp 98AB-501000
1-49	98AB-50-115	HOSE ホース	1	Thermo Cap-Nipple 98AB-501000
1-50	338-02215-0	CLIP ϕ 10 クリップ ϕ 10	9	
1-51	98AL-40-080	HOSE ホース	3	Cylinder #1-#2,#2-#3,#3-#4 98AL-401000
1-52	98AL-40-480	HOSE ホース	1	Cylinder #4-#1 98AL-401000
1-53	393-01160-0	CHECK VALVE チェックバルブ	4	
1-54	338-01133-0	CLIP ϕ 7 クリップ ϕ 7	8	
1-55	98AL-40-300	HOSE ホース	1	Crankcase #4-#3 98AL-401000
1-56	98AL-40-280	HOSE ホース	1	Air Box-#2C/Case 98AL-401000
1-57	393-01160-0	CHECK VALVE チェックバルブ	2	
1-58	338-01133-0	CLIP ϕ 7 クリップ ϕ 7	4	

Fig. 1

CYLINDER · CRANK CASE
シリンダ・クランクケース

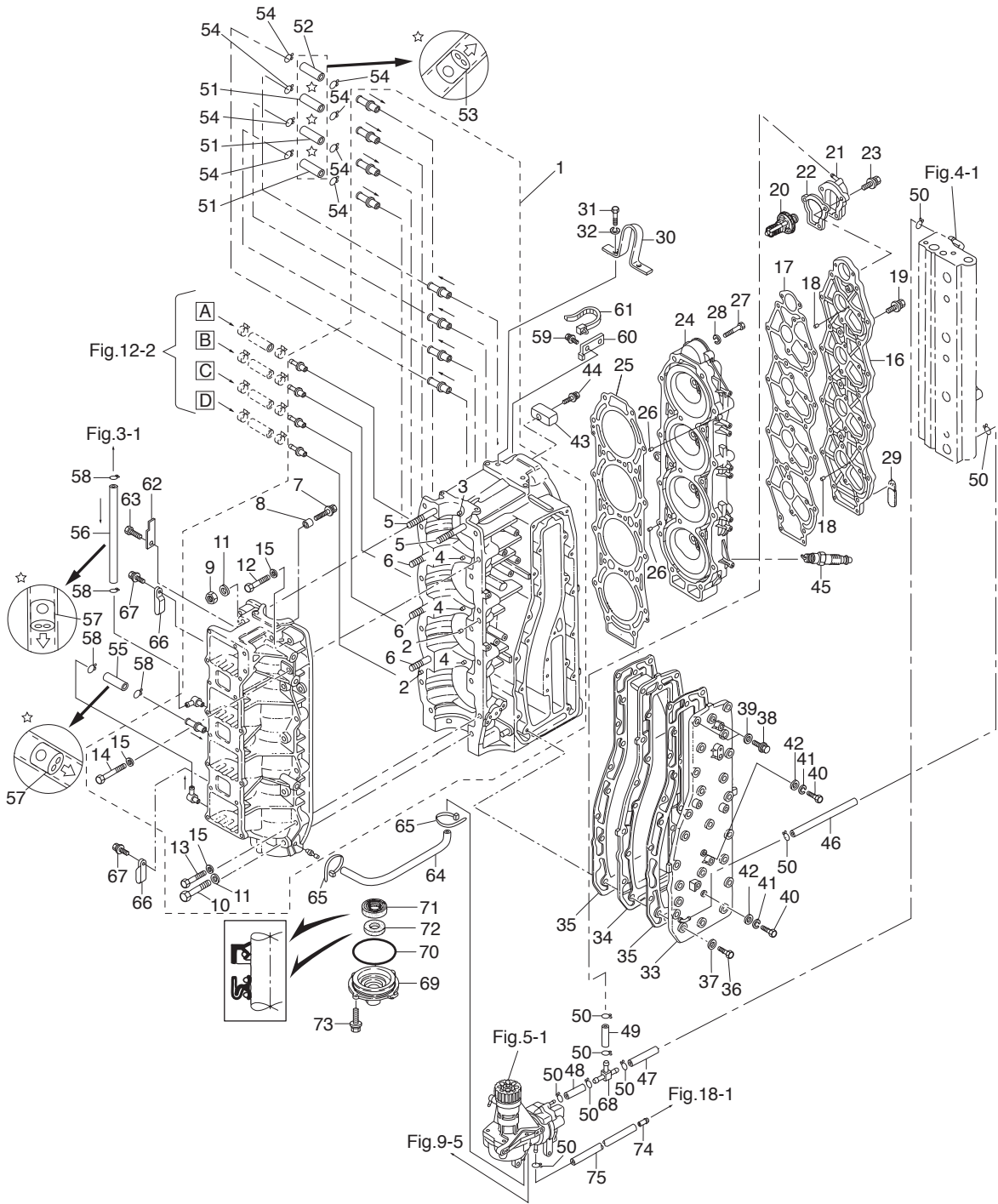

Ref.No. 見出番号	Part No. 部品番号	Description 部 品 名	Q' ty/個数	Remarks 備 考
			MD115AZ	
1-59	910103-6612	BOLT ボルト	1	Stay
1-60	3T1-76174-0	STAY ステー リードワイヤバンド	1	
1-61	3T1-84398-0	BAND 170 バンド リードワイヤ 170	1	
1-62	3T1-06972-0	PLATE プレート	1	
1-63	910103-6610	BOLT ボルト	1	Plate
1-64	3KD-09115-0	OIL HOSE 2×5 オイルホース	1	Air Comp-#4C/Case
1-65	3T5-84398-0	BAND 104 バンド リードワイヤ 104	2	
1-66	345-06915-0	CLAMP 6.5-14L クランプ 6.5-14L	2	
1-67	9101E3-5612	BOLT ボルト	2	
1-68	3T7-01175-0	NIPPLE ASSY (CHECK VALVE) ニップルアッシー (チェックバルブ)	1	
1-69	3B7-01291-2	CRANKCASE HEAD クランクケースヘッド	1	
1-70	171-00053-0	O-RING 2-74.5 Oリング 2-74.5	1	
1-71	3T9-00121-0	OIL SEAL 35-58-9 オイルシール 35-58-9	1	
1-72	3C7-01215-0	OIL SEAL 19.6-35-10 オイルシール 19.6-35-10	1	
1-73	910103-5620	BOLT ボルト	2	
1-74	3T1-01138-0	NIPPLE 6-8-11 ニップル ウォータ	1	
1-75	98AB-50-500	HOSE ホース	1	Air Comp-Nipple 98AB-501000

Fig. 2

PISTON · CRANK SHAFT
ピストン・クランクシャフト

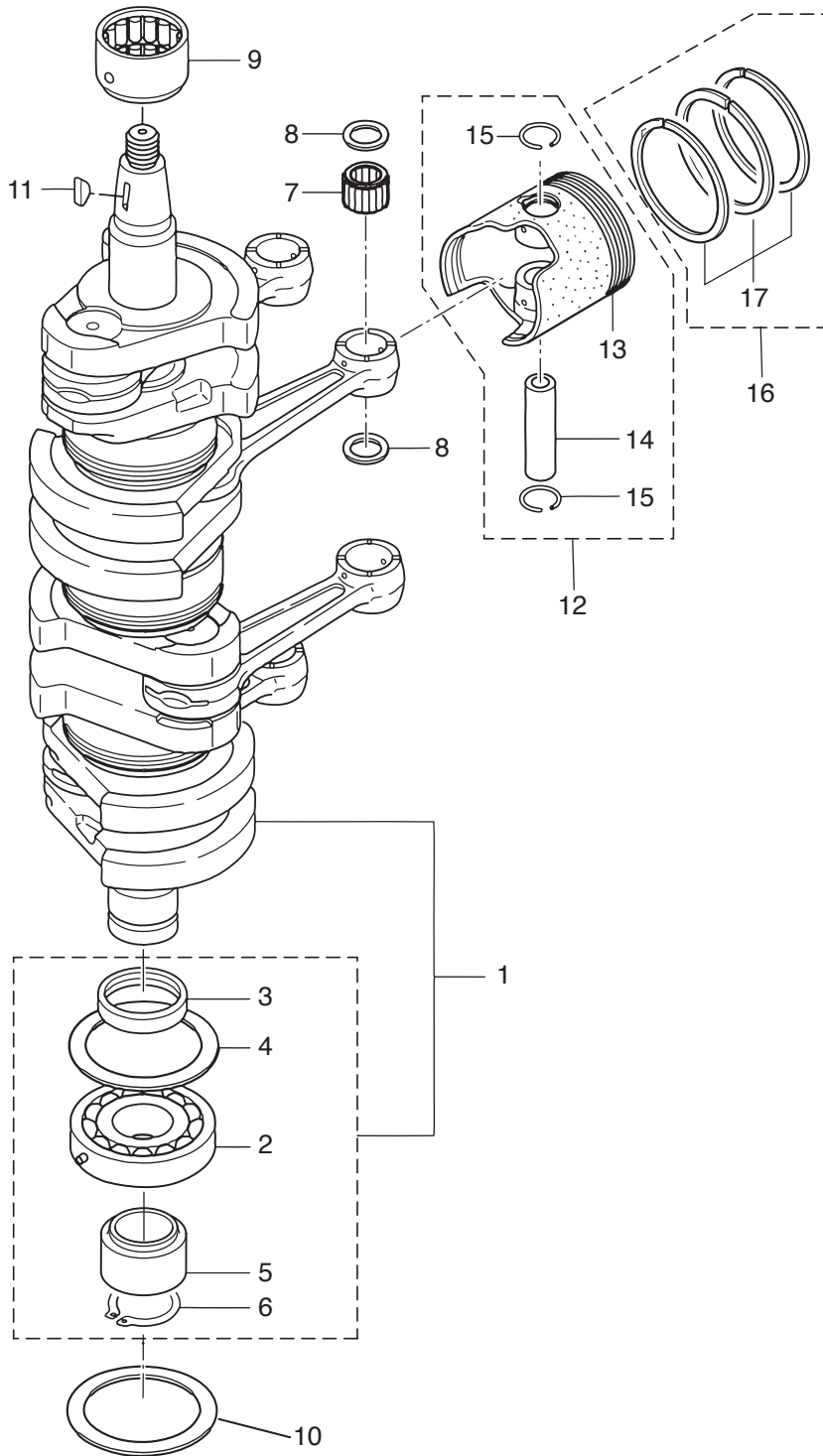

Ref.No. 見出番号	Part No. 部品番号	Description 部 品 名	Q' ty/個数	Remarks 備 考
			MD115AZ	
2-1	3T1-00030-0	CRANKSHAFT ASSY クランクシャフトアッシー	1	
2-2	3C7-00118-0	* MAIN BEARING 6208 * メインベアリング 6208	1	Lower Bearing
2-3	3B7-00116-0	* SPACER 40-52-7 * スパース 40-52-7	1	
2-4	3B7-00115-0	* THRUST PLATE 66-85-2 * スラストプレート 66-85-2	1	
2-5	3T7-00119-0	* SPACER 35-48.6-16 * スパース 35-48.6-16	1	
2-6	945107-3500	* C-RING d=35 * Cリング d=35	1	
2-7	3T1-00042-0	ROLLER BEARING 23-28-28 ローラベアリング 23-28-28	4	Small End
2-8	3T1-00046-0	SMALL END BEARING WASHER スモールエンドベアリングワッシャー	8	
2-9	3C7-00113-0	MAIN BEARING 40-60-38 メインベアリング (アッパ)	1	Upper Bearing
2-10	3B7-00115-0	THRUST PLATE 66-85-2 スラストプレート 66-85-2	1	
2-11	334-00131-0	KEY キー	1	Magneto
2-12	1 3T1-87130-0	PISTON REPAIR KIT ピストンリペアキット	4	STD
2-12	2 3T1-87131-0	PISTON REPAIR KIT (0.5 O/S) ピストンリペアキット (0.5 O/S)	4	OPT
2-13	1 3T1-00001-0	* PISTON * ピストン	1	STD
2-13	2 3T1-00004-0	* PISTON (0.5 O/S) * ピストン (0.5 O/S)	1	OPT
2-14	3T1-00021-1	* PISTON PIN φ23 * ピストンピン φ23	1	
2-15	3T1-00024-0	* PISTON PIN CLIP * ピストンピンクリップ	2	
2-16	1 3HK-87123-0	PISTON RING SET ピストンリングセット	4	STD
2-16	2 3HK-87124-0	PISTON RING SET (0.5 O/S) ピストンリングセット (0.5 O/S)	4	OPT
2-17	1 3C7-00011-0	* PISTON RING * ピストンリング	3	STD
2-17	2 3C7-00014-0	* PISTON RING (0.5 O/S) * ピストンリング (0.5 O/S)	3	OPT

Fig. 3

AIR CHAMBER
エアチャンバ

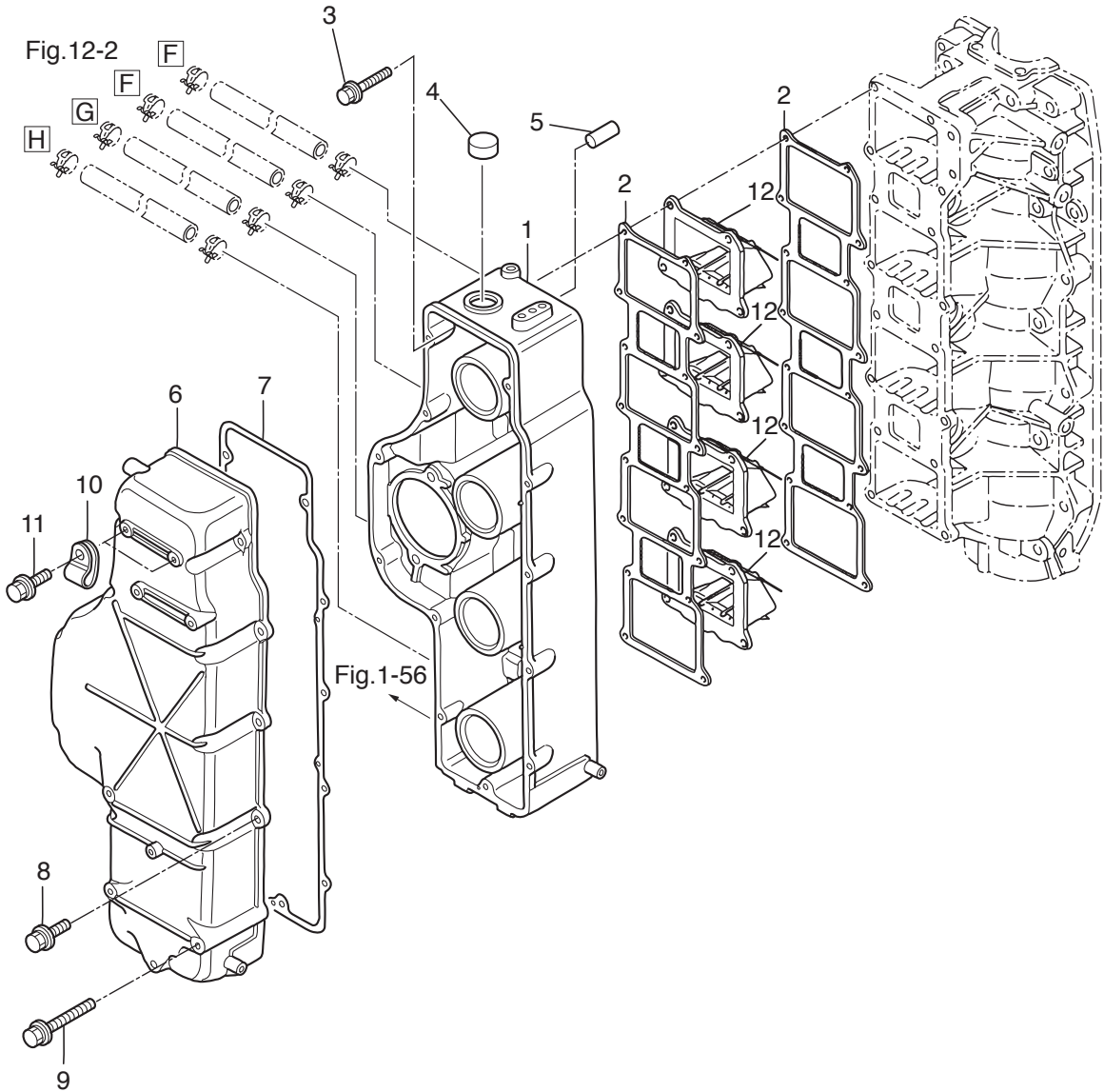

Ref.No. 見出番号	Part No. 部品番号	Description 部 品 名	Q' ty/個数	Remarks 備 考
			MD115AZ	
3-1	3T1B02240-0	AIR CHAMBER ASSY エアチャンバアッソ	1	Air Box
3-2	3C7-02104-2	INTAKE MANIFOLD GASKET インテークマニホルドガスケット	2	
3-3	3V1-60001-1	BOLT 6-35 ホル ト プレコト 6-35	16	
3-4	345-76092-0	GROMMET 20-3 グロメット	1	
3-5	3GF-01139-0	SEALING CAP シーリングキャップ	1	
3-6	3T1B02244-0	AIR CHAMBER COVER エアチャンバカバー	1	
3-7	3T1-02245-0	AIR CHAMBER COVER GASKET エアチャンバカバーガスケット	1	
3-8	910103-5625	BOLT ホル ト	8	
3-9	910103-5665	BOLT ホル ト	4	
3-10	345-06915-0	CLAMP 6.5-14L クランプ 6.5-14L	2	
3-11	9101E3-5612	BOLT ホル ト	2	
3-12	3A3-02100-0	REED VALVE ASSY リードバルブアッソ	4	

Fig. 4

AIR RAIL
エアレール

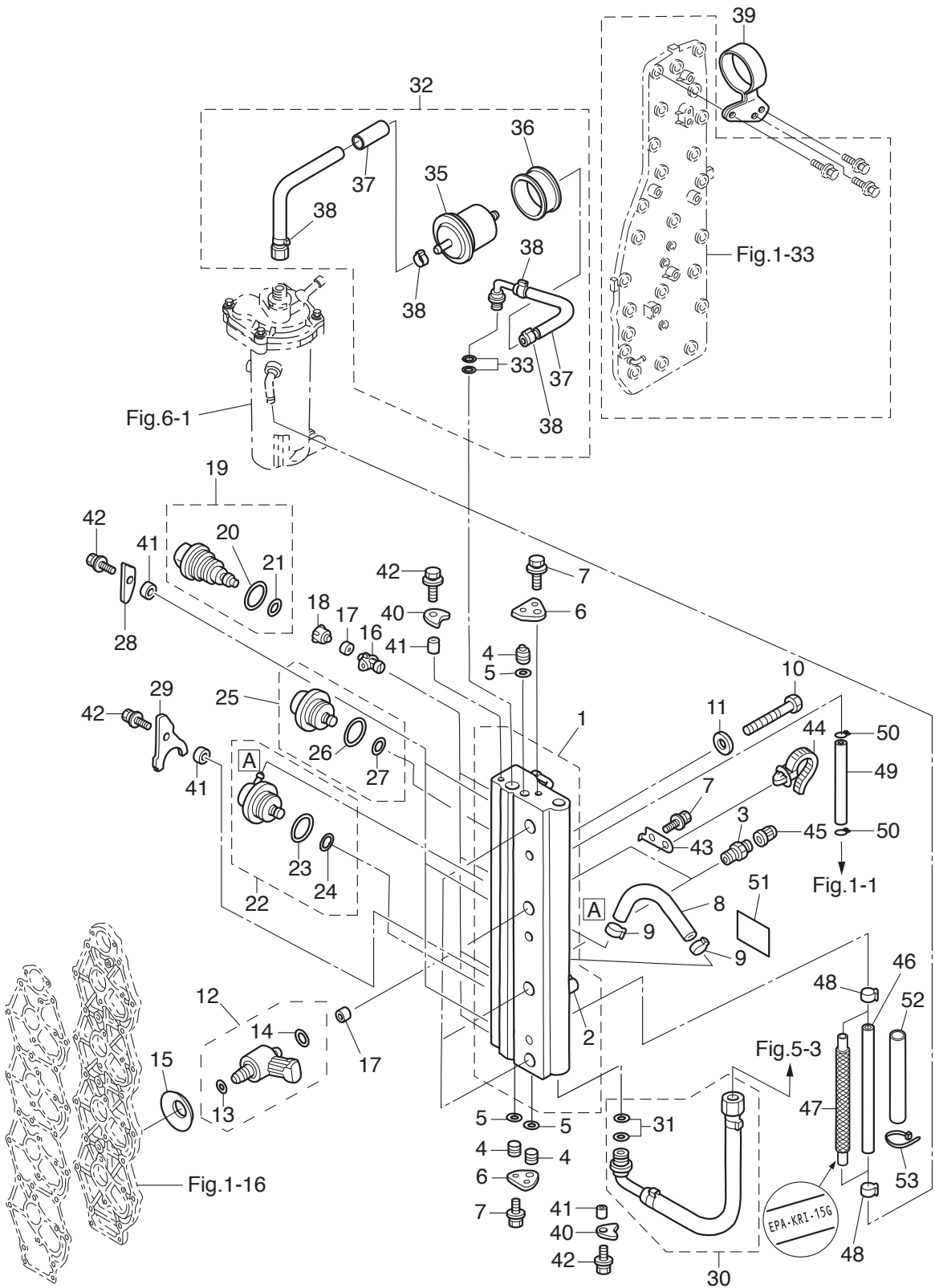

Ref.No. 見出番号	Part No. 部品番号	Description 部 品 名	Q'ty/個数	Remarks 備 考
			MD115AZ	
4-1	3T1-10080-0	AIR RAIL ASSY エアレールアッソ	1	
4-2	3T5-10166-0	* NIPPLE 4-2-6L型 * ニップル L	1	
4-3	3T5-10098-0	VALVE ASSY (PRESSURE CHECK) バルブアッソ (プレッシャチェック)	2	
4-4	3T5-10167-0	PLUG 10.5 プラグ 10.5	3	
4-5	3T5-10164-1	O-RING 1.9-6.8 オリソグ 1.9-6.8	3	
4-6	3T5-10165-0	PLUG STOPPER プラグストップパ	2	
4-7	910103-6612	BOLT ボルト	4	
4-8	98AY-45-115	HOSE ホース	1	Fuel Regulator-Air Rail
4-9	3T5-10091-0	CLAMP 29/64 クランプ 29/64	2	
4-10	910103-0865	BOLT ボルト	3	
4-11	940103-0800	WASHER ワッシャ	3	
4-12	3GF-10310-0	AIR INJECTOR COMPLETE エアインジェクタコンプリート	4	
4-13	3T5-10317-0	* O-RING 5-52 * オリソグ 5-52	1	
4-14	3Y9-10311-1	* O-RING 2.4-9.6 * オリソグ 2.4-9.6	1	Brown
4-15	3Y9-10312-0	DISC SPRING ディスクスプリソグ	4	
4-16	3T5-10314-0	FUEL INJECTOR INSERT フエイルンジェクタインサート	4	
4-17	3T5-10316-0	SEAL シール コンプレッソソ	8	
4-18	3T5-10315-0	FUEL INJECTOR ADAPTER フエイルンジェクタアダプタ	4	
4-19	3T1-10300-0	FUEL INJECTOR ASSY フエイルンジェクタアッソ	4	Mark 37001 Pink
4-20	3T5-10304-0	* O-RING 2.8-20.2 * オリソグ 2.8-20.2	1	
4-21	3T5-10303-0	* O-RING 3.5-7.5 * オリソグ 3.5-7.5	1	
4-22	3T5-10148-0	FUEL REGULATOR ASSY フエイルレギュレタアッソ	1	
4-23	3T5-10095-0	* O-RING 2.5-20 * オリソグ 2.5-20	1	
4-24	3T5-10094-0	* O-RING 2.5-5 * オリソグ 2.5-5	1	
4-25	3GF-10090-0	AIR REGULATOR ASSY エアレギュレタアッソ	1	
4-26	3T5-10095-0	* O-RING 2.5-20 * オリソグ 2.5-20	1	
4-27	3T5-10094-0	* O-RING 2.5-5 * オリソグ 2.5-5	1	
4-28	3T5-10302-0	HOLDING PLATE ホルディングプレート	3	
4-29	3Y9-10302-0	HOLDING PLATE ホルディングプレート	1	

Fig. 4

AIR RAIL
エアレール

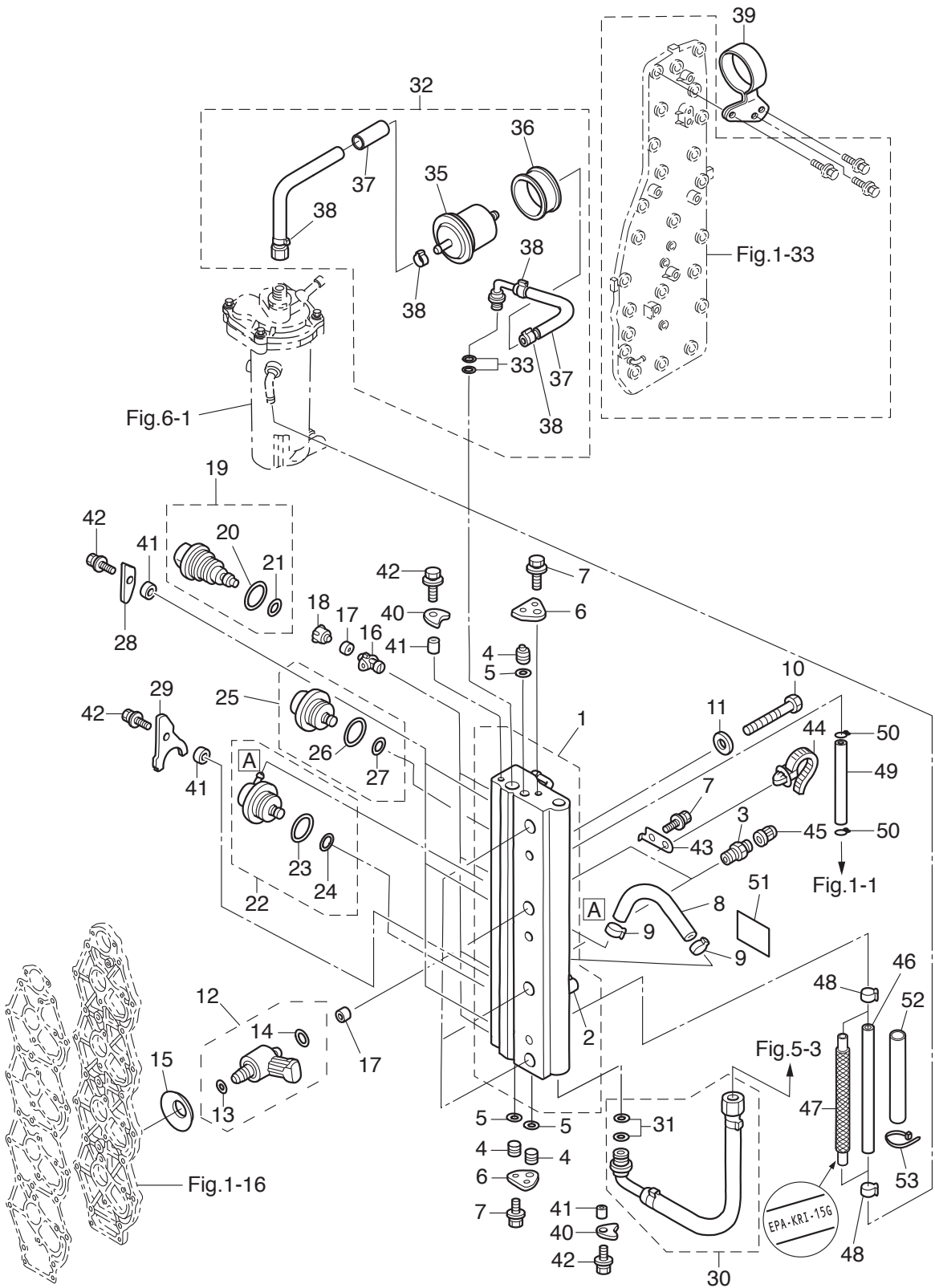

Ref.No. 見出番号	Part No. 部品番号	Description 部 品 名	Q'ty/個数	Remarks 備 考
			MD115AZ	
4-30	3T1-10088-0	AIR HOSE ASSY エアホースアッソ	1	Air Compressor-Air Rail
4-31	3T5-10162-0	* O-RING 1.9-9.8 * Oリング 1.9-9.8	2	
4-32	3HK-10089-1	FUEL HOSE ASSY フュエルホースアッソ	1	FFP-Air Rail
4-33	3T5-10162-0	* O-RING 1.9-9.8 * Oリング 1.9-9.8	2	
4-35	3T5B10143-0	* HIGH PRESSURE FUEL FILTER * ハイプレッシャフュエルフィルタ	1	
4-36	3T5-10145-0	* FUEL FILTER RUBBER MOUNT * フュエルフィルタラバ-マウソ	1	
4-37	3T1-06157-1	* PROTECTOR φ18-170 * プロテクタ φ18-170	2	
4-38	3T5-10086-0	* CLAMP 21/32 * クランプ 21/32	4	
4-39	3T1-10144-0	FUEL FILTER BAND フュエルフィルタバンド	1	
4-40	3T5-10169-0	HOLDING PLATE ホ-ルディングプレート	2	
4-41	3T5-10153-0	COLLAR 6.7-12.7-3 カラ- 6.7-12.7-3	6	
4-42	910103-6616	BOLT ボルト	6	
4-43	3T1-76174-0	STAY ステー リ-ドワイヤバンド	2	
4-44	3T1-84398-0	BAND 170 バンド リ-ドワイヤ 170	2	
4-45	3T5-10099-0	CAP キャップ ハ-ルフ	2	
4-46	98AB-50-720	HOSE ホ-ス	1	Air Rail-FFP Case STD 98AB-501000
4-47	3HK-02165-0	FUEL HOSE W/PROTECTOR フュエルホ-ス W/プロテクタ	1	Low Permeation Parts for USA Model
4-48	3GT-35143-0	CLIP φ9.4 クリップ	2	
4-49	98AB-50-460	HOSE ホ-ス	1	Air Rail-Cylinder 98AB-501000
4-50	338-02215-0	CLIP φ10 クリップ φ10	2	
4-51	3T5-72196-0	AIR RAIL DECAL エアレ-ルデカ-ル	1	
4-52	3JK-06157-0	PROTECTOR プロテクタ	1	
4-53	3T5-84398-0	BAND 104 バンド リ-ドワイヤ 104	1	

Fig. 5

AIR COMPRESSOR
エアコンプレッサ

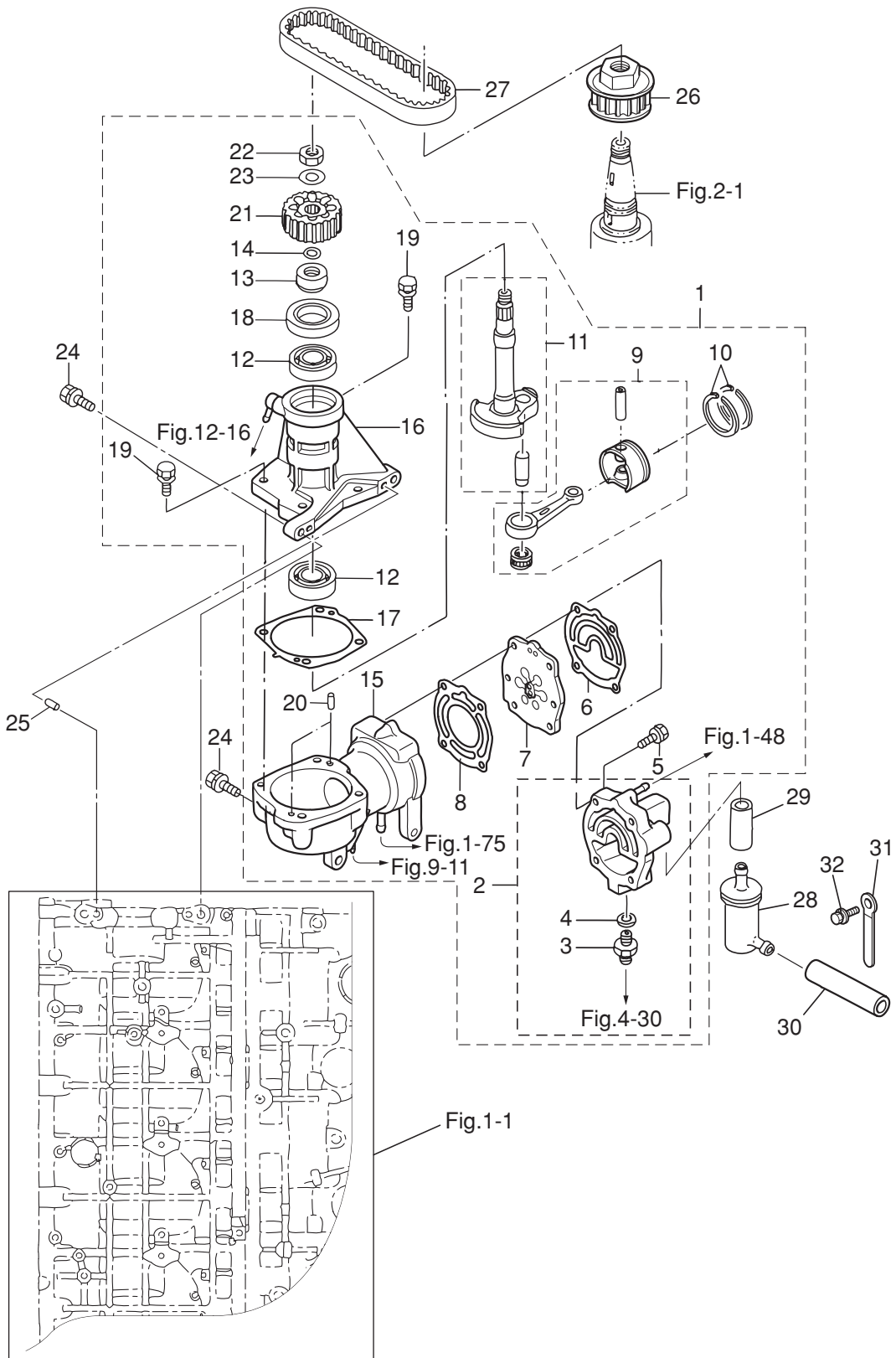

Ref.No. 見出番号	Part No. 部品番号	Description 部 品 名	Q'ty/個数	Remarks 備 考
			MD115AZ	
5-1	3HKB10000-2	AIR COMPRESSOR ASSY エアコンプレッサアッソ	1	
5-2	3HKB10009-0	* COMPRESSOR HEAD ASSY * コンプレッサヘッドアッソ	1	
5-3	3T5-04308-0	** ADAPTER ** アダプタ	1	
5-4	3T5-04309-0	** WASHER 10.2-17-2 ** ワッシャ 10.2-17-2	1	
5-5	9101F4-5635	* BOLT * ボルト	4	
5-6	3T1-10012-0	* GASKET * ガasket コンプレッサヘッド	1	
5-7	3HK-10010-1	* REED VALVE ASSY * リートバルブアッソ	1	
5-8	3T1-10019-0	* GASKET * ガasket バルブシート	1	
5-9	3T1-87330-0	* PISTON & CONNECTING ROD ASSY * ピストン&コンロッドアッソ	1	
5-10	3T1-10025-0	* AIR COMPRESSOR PISTON RING * エアコンプレッサピストンリング	2	
5-11	3T1-87331-1	* COMPRESSOR CRANKSHAFT ASSY * コンプレッサクランクシャフトアッソ	1	
5-12	9601-0-6203	* BALL BEARING 6203 * ボールベアリング 6203	2	
5-13	3T1-10042-0	* COLLAR 13.5-25-13 * カラー 13.5-25-13	1	
5-14	3T5-10046-0	* O-RING 1.9-13 * Oリング 1.9-13	1	
5-15	3T1B10048-0	* AIR COMPRESSOR CYLINDER ASSY * エアコンプレッサシリンダアッソ	1	
5-16	3T1B10049-0	* AIR COMPRESSOR HOUSING ASSY * エアコンプレッサハウジングアッソ	1	
5-17	3T1-10054-0	* GASKET * ガasket コンプレッサハウジング	1	
5-18	3T5-10041-0	* OIL SEAL 25-45-8 * オイルシール 25-45-8	1	
5-19	910103-5625	* BOLT * ボルト	4	
5-20	334-65012-0	* DOWEL PIN 4-10 * ダウエルピン 4-10	2	
5-21	3T1-10062-0	* DRIVEN PULLEY * ドライブプーリ	1	
5-22	309-00132-0	* NUT 10-P1.25 * ナット 10-P1.25	1	Driven Pulley
5-23	3B7-01116-0	* WASHER 10.5-20-3.2 * ワッシャ 10.5-20-3.2	1	
5-24	910103-7835	BOLT ボルト	4	
5-25	345-01111-0	DOWEL PIN 6-12 ダウエルピン 6-12	2	
5-26	3T1-10060-0	DRIVE PULLEY ドライブプーリ	1	
5-27	3T1-10061-0	DRIVE BELT ドライブベルト	1	
5-28	3GF-10130-0	AIR FILTER ASSY エアフィルタアッソ	1	
5-29	98AT130-060	HOSE ホース	1	Air Compressor-Air Filter

Fig. 5

AIR COMPRESSOR
エアコンプレッサ

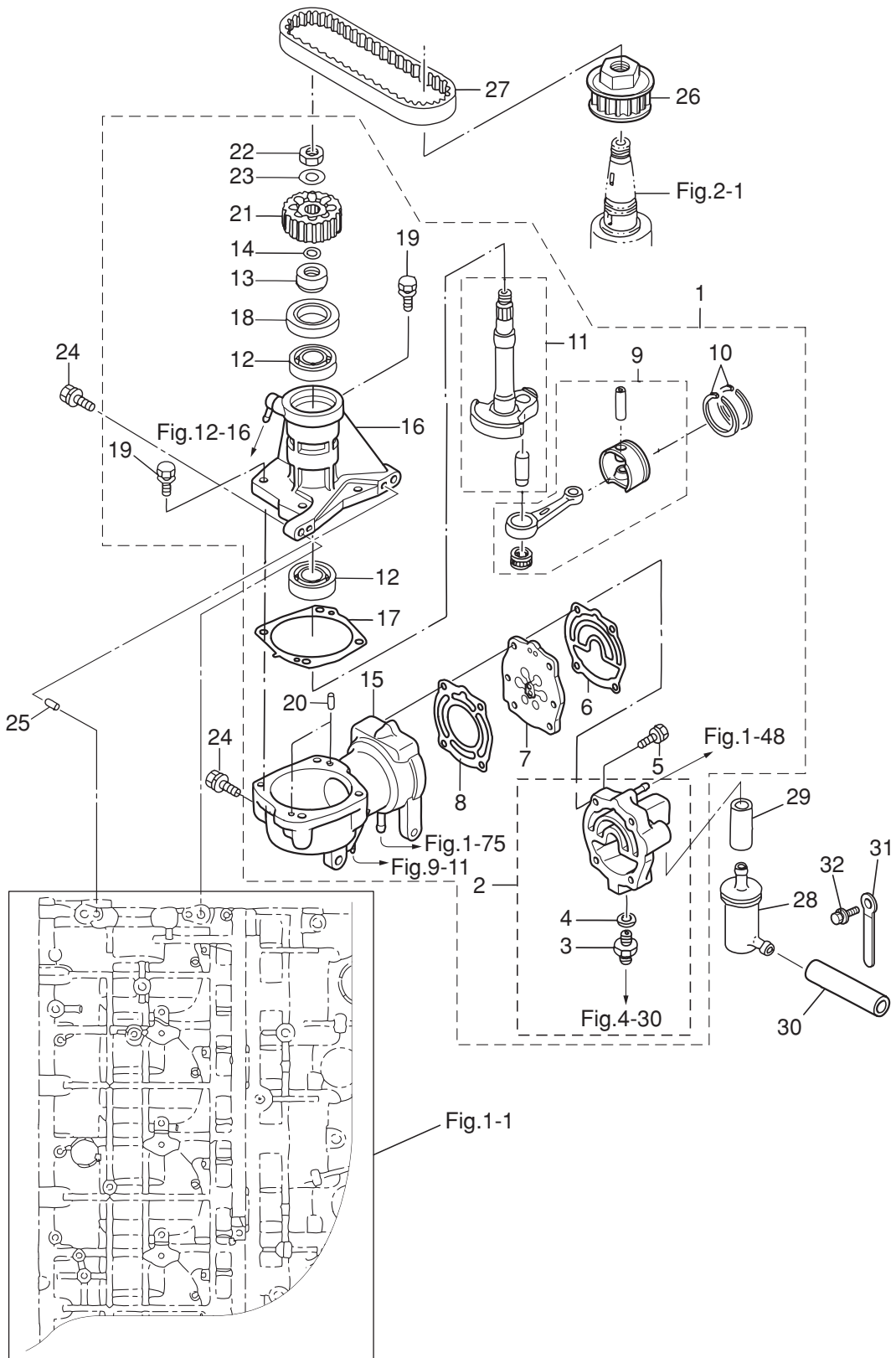
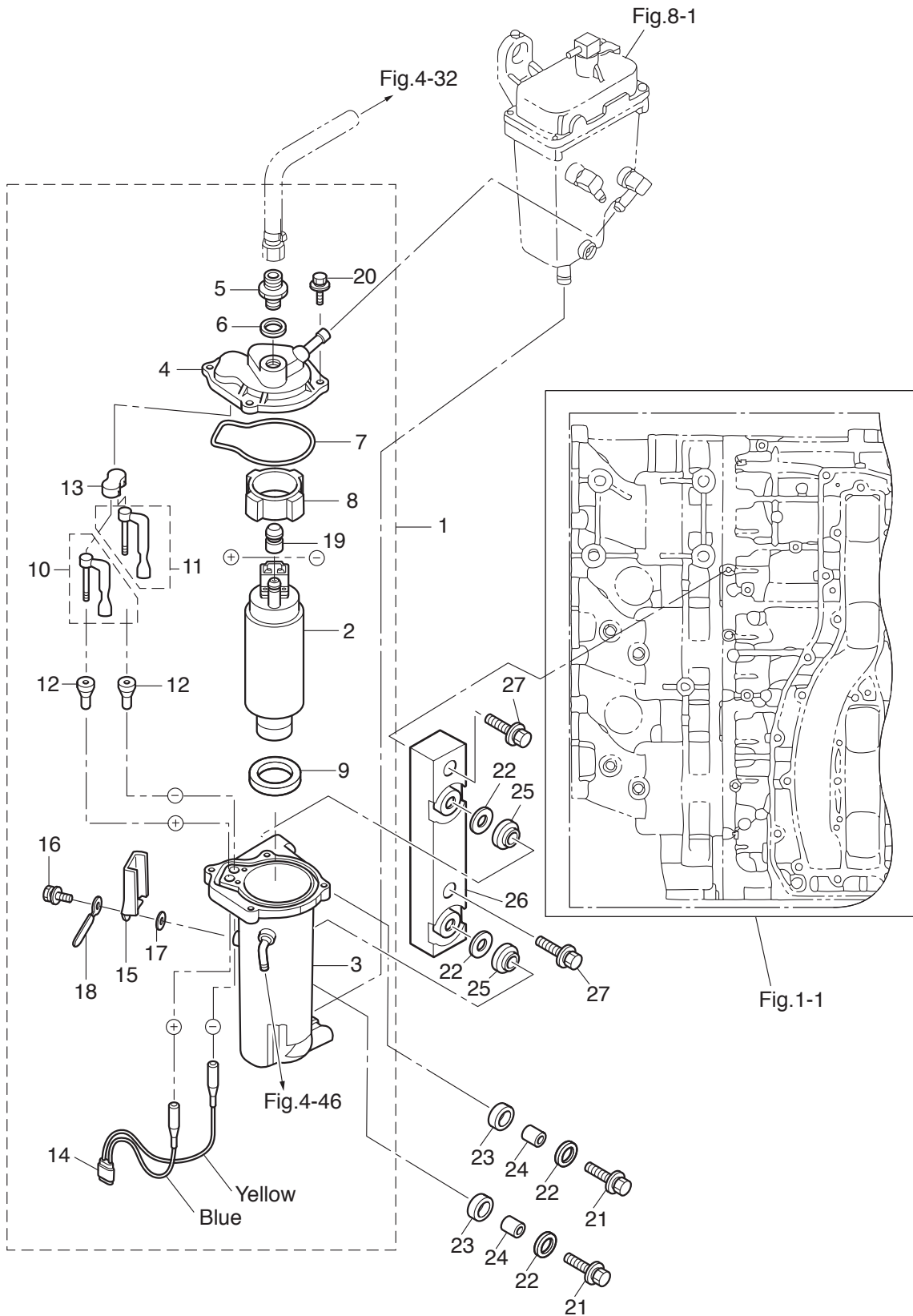

Fig. 6

FUEL FEED PUMP
フュエルフィードポンプ



Ref.No. 見出番号	Part No. 部品番号	Description 部 品 名	Q'ty/個数	Remarks 備 考
			MD115AZ	
6-1	3T1-04310-1	FUEL FEED PUMP ASSY フュエルフィードポンプアッソ	1	FFP
6-2	3T1-04302-0	* FUEL FEED PUMP * フュエルフィードポンプ	1	
6-3	3T1-04234-1	* CASE ASSY * ケースアッソ FFP	1	
6-4	3T5-04312-0	* UPPER CASE ASSY * アッパケースアッソ FFP	1	
6-5	3T5-04308-0	* ADAPTER * アダプタ	1	
6-6	3T5-04309-0	* WASHER 10.2-17-2 * ワッシャ 10.2-17-2	1	
6-7	3T5-04116-0	* GASKET * ガasket FFP	1	
6-8	3T5-04313-0	* GROMMET 37.3-18 * グロメット FFP	1	
6-9	3T5-04314-0	* GROMMET 24.3-35-5 * グロメット FFP ロワ	1	
6-10	3T5-04236-0	* CABLE TERMINAL ASSY (POSITIVE) * ケーブルターミナルアッソ (+)	1	
6-11	3T5-04237-0	* CABLE TERMINAL ASSY (NEGATIVE) * ケーブルターミナルアッソ (-)	1	
6-12	3T5-04317-0	* GROMMET * グロメット ケーブルターミナル	2	
6-13	3T5-04318-0	* GROMMET * グロメット ケーブルターミナル アッパ	1	
6-14	3T5-04238-0	* CORD * コード FFP	1	
6-15	3T5-04239-0	* CORD COVER * コードカバー FFP	1	
6-16	910103-5512	* BOLT * ボルト	1	
6-17	940103-0500	* WASHER * ワッシャ	1	
6-18	309-06972-0	* CLAMP 6.5-47.5P * クランプ 6.5-47.5P	1	
6-19	3T5-04319-0	* GROMMET 7.5-16.8 * グロメット ハイ	1	
6-20	910103-6518	* BOLT * ボルト	4	
6-21	910103-6630	BOLT ボルト	2	
6-22	3C8-66308-0	WASHER 6-16-1.5 ワッシャ 6-16-1.5	4	
6-23	3F3-06920-0	RUBBER MOUNT 8.5-12-2 ラバマウント 8.5-12-2	2	
6-24	346-67114-1	SPACER 6.2-9-15.7 スペーサ 6.2-9-15.7	2	
6-25	3T5-06920-0	RUBBER MOUNT 8.5-18-7 ラバマウント 8.5-18-7	2	
6-26	3HKB04303-0	FUEL FEED PUMP BRACKET フュエルフィードポンプブラケット	1	
6-27	910103-5620	BOLT ボルト	2	

Fig. 7

THROTTLE
スロットル

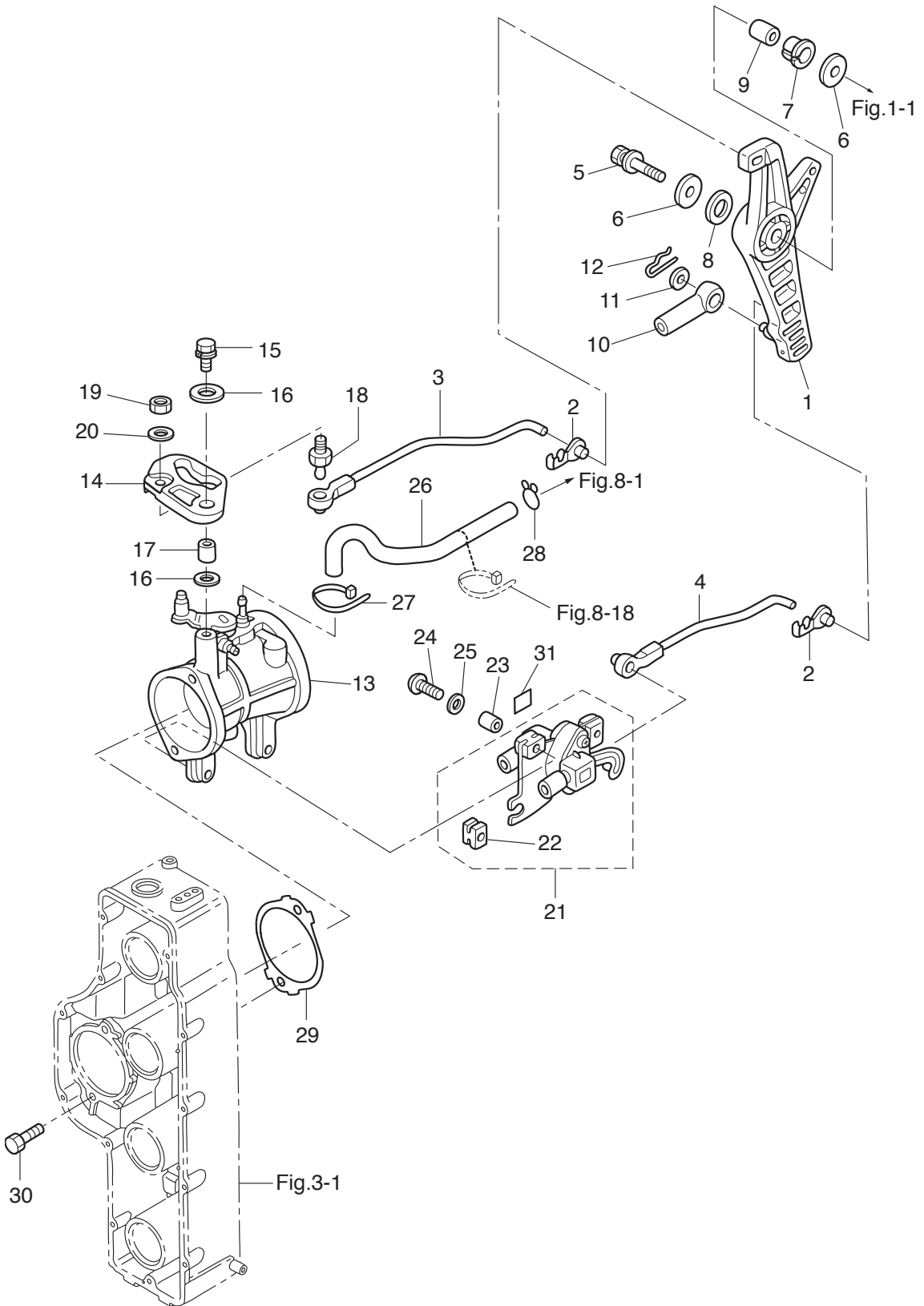

Ref.No. 見出番号	Part No. 部品番号	Description 部 品 名	Q'ty/個数	Remarks 備 考
			MD115AZ	
7-1	3B7B63711-3	ADVANCER ARM アドバンサアーム	1	
7-2	3B7-63733-0	ROD SNAP 5-2.5 ロッドスナップ 5-2.5	2	
7-3	3T9-63702-3	LINK ROD ASSY (THROTTLE) リンクロッドアッシー (スロットル)	1	
7-4	3T9-10109-1	LINK ROD ASSY (TPS) リンクロッドアッシー (TPS)	1	
7-5	910103-6835	BOLT ボルト	1	
7-6	3B7-63730-0	WASHER 8.5-24-1.5 ワッシャ 8.5-24-1.5	2	
7-7	3B7-63713-0	BUSHING 12-14-15.5 ブッシング 12-14-15.5	1	
7-8	3B7-63731-0	WASHER 12.5-24-1 ワッシャ 12.5-24-1	1	
7-9	3B7-63732-1	COLLAR 8.4-12-17 カラー 8.4-12-17	1	
7-10	3B7-83715-2	CABLE JOINT ケーブルジョイント	1	
7-11	3AA-83719-0	WASHER 8.5-18-1.6 ワッシャ 8.5-18-1.6	1	
7-12	951603-0800	SNAP PIN d=8 スナップピン d=8	1	
7-13	3HK-10100-0	THROTTLE BODY ASSY スロットルボディアッシー	1	
7-14	3T1-63718-1	THROTTLE CAM スロットルカム	1	
7-15	910103-6625	BOLT ボルト	1	
7-16	346-67115-0	WASHER 6.5-21-1 ワッシャ 6.5-21-1	2	
7-17	3H6-63619-1	COLLAR 6.5-10.5-10 カラー ブラケット 6.5-10.5-10	1	
7-18	346-05228-1	BALL JOINT ボールジョイント B	1	
7-19	930203-0600	NUT ナット	1	
7-20	940103-0600	WASHER ワッシャ	1	
7-21	3T5-10110-0	TPS ASSY TPSアッシー	1	Throttle Position Sensor
7-22	3T5-10107-0	* RUBBER MOUNT * ラバーマウント	3	
7-23	3T5-10128-0	COLLAR 4.2-6-10.5 カラー 4.2-6-10.5	3	
7-24	921503-6420	SCREW スクリュー	3	
7-25	3T5-10129-0	WASHER 4.2-12.5-0.8 ワッシャ 4.2-12.5-0.8	3	
7-26	98AB-30-420	HOSE ホース	1	V.S.T-Throttle Body 98AB-301000
7-27	3T5-84398-0	BAND 104 バンド リードワイヤ 104	1	
7-28	338-01133-0	CLIP φ7 クリップ φ7	1	
7-29	3T1-10104-0	GASKET ガスケット スロットルボディ	1	

Fig. 7

THROTTLE
スロットル

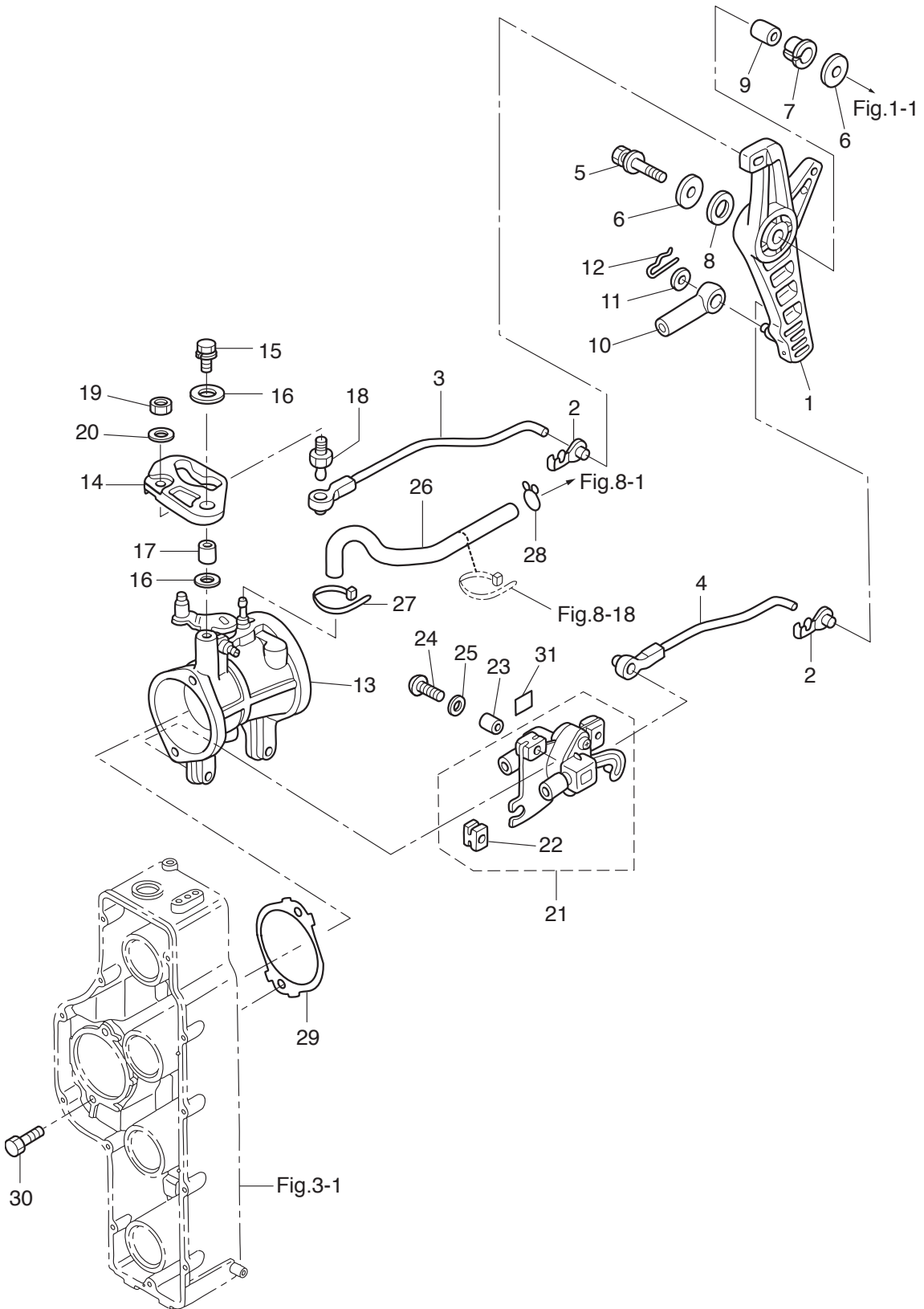
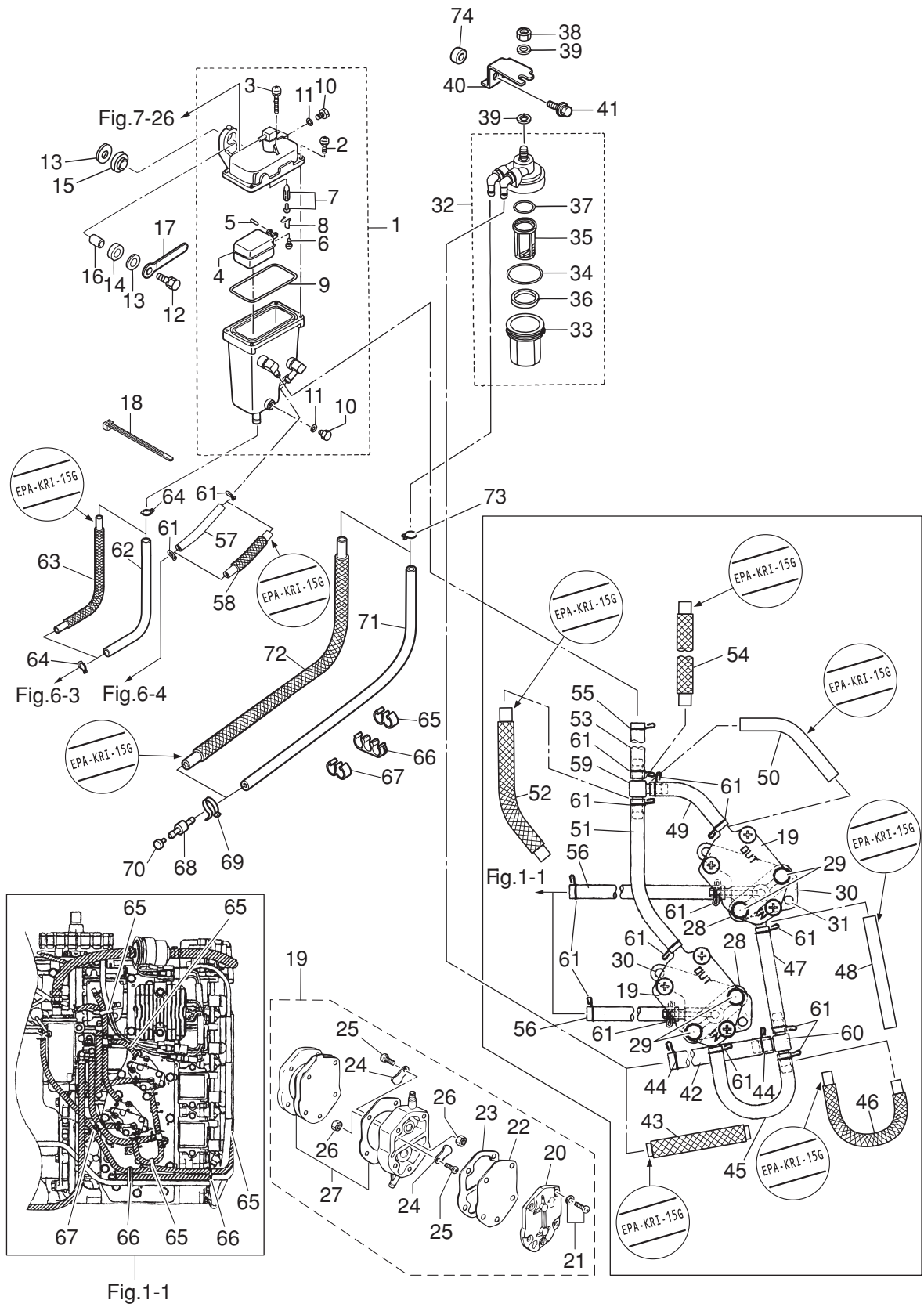

Fig. 8

VAPOR SEPARATOR · FUEL LINE
ベーパーセパレータ・フュエルライン



Ref.No. 見出番号	Part No. 部品番号	Description 部 品 名	Q' ty/個数	Remarks 備 考
			MD115AZ	
8-1	3T5-10150-1	VAPOR SEPARATOR ASSY ベ-バセパレ-タアッソ	1	V.S.T
8-2	922531-6414	* SCREW * スクリユ	3	
8-3	921503-6430	* SCREW * スクリユ	1	
8-4	3T5-03230-0	* FLOAT * フロ-トベ-バセパレ-タ	1	
8-5	3F3-03232-0	* FLOAT ARM PIN * フロ-トア-ムピソ	1	
8-6	921503-0408	* SCREW * スクリユ	1	
8-7	3R3-03239-0	* FLOAT VALVE ASSY * フロ-トバルブアッソ	1	Valve Pin
8-8	344-03244-0	* CLIP * クリッソ	1	
8-9	3T5-03235-0	* O-RING * オリソグ	1	
8-10	345-03292-0	* DRAIN SCREW * ドレソスクリユ	2	
8-11	336-03293-0	* O-RING * オリソグ	2	
8-12	910103-6630	BOLT ボ-ルト	2	
8-13	346-67115-0	WASHER 6.5-21-1 ワッシャ 6.5-21-1	4	
8-14	346-67113-0	MOUNT 8.5-14-2.5 マウソト 8.5-14-2.5	2	
8-15	3B7-06920-0	RUBBER MOUNT 8.5-14-2.5 ラバ-マウソト 8.5-14-2.5	2	
8-16	346-67114-1	SPACER 6.2-9-15.7 スベ-サ 6.2-9-15.7	2	
8-17	309-06972-0	CLAMP 6.5-47.5P クラソブ 6.5-47.5P	1	
8-18	3T5-84398-0	BAND 104 バソド リ-ドワイヤ 104	1	
8-19	356-04000-1	FUEL PUMP ASSY フユエルポンソブアッソ	2	
8-20	334-04004-0	* PUMP COVER * ポソブカバ-	1	
8-21	9225F2-6528	* SCREW * スクリユ	3	
8-22	334-04005-0	* PUMP DIAPHRAGM * ポソブダイヤフラソ	1	
8-23	334-04007-0	* DIAPHRAGM GASKET * ダイヤフラソガソケット B	1	
8-24	356-04044-0	* CHECK VALVE * チェックバルブ	2	
8-25	921722-0306	* SCREW * スクリユ	2	
8-26	930222-0300	* NUT * ナソト	2	
8-27	356-04030-0	* DIAPHRAGM GASKET SET * ダイヤフラソガソケットセソト	1	
8-28	346-04901-2	GASKET ガソケット フユエルポンソブ	2	Fuel Pump
8-29	910103-6640	BOLT ボ-ルト	4	

Fig. 8

VAPOR SEPARATOR · FUEL LINE
ベーパーセパレータ・フュエルライン

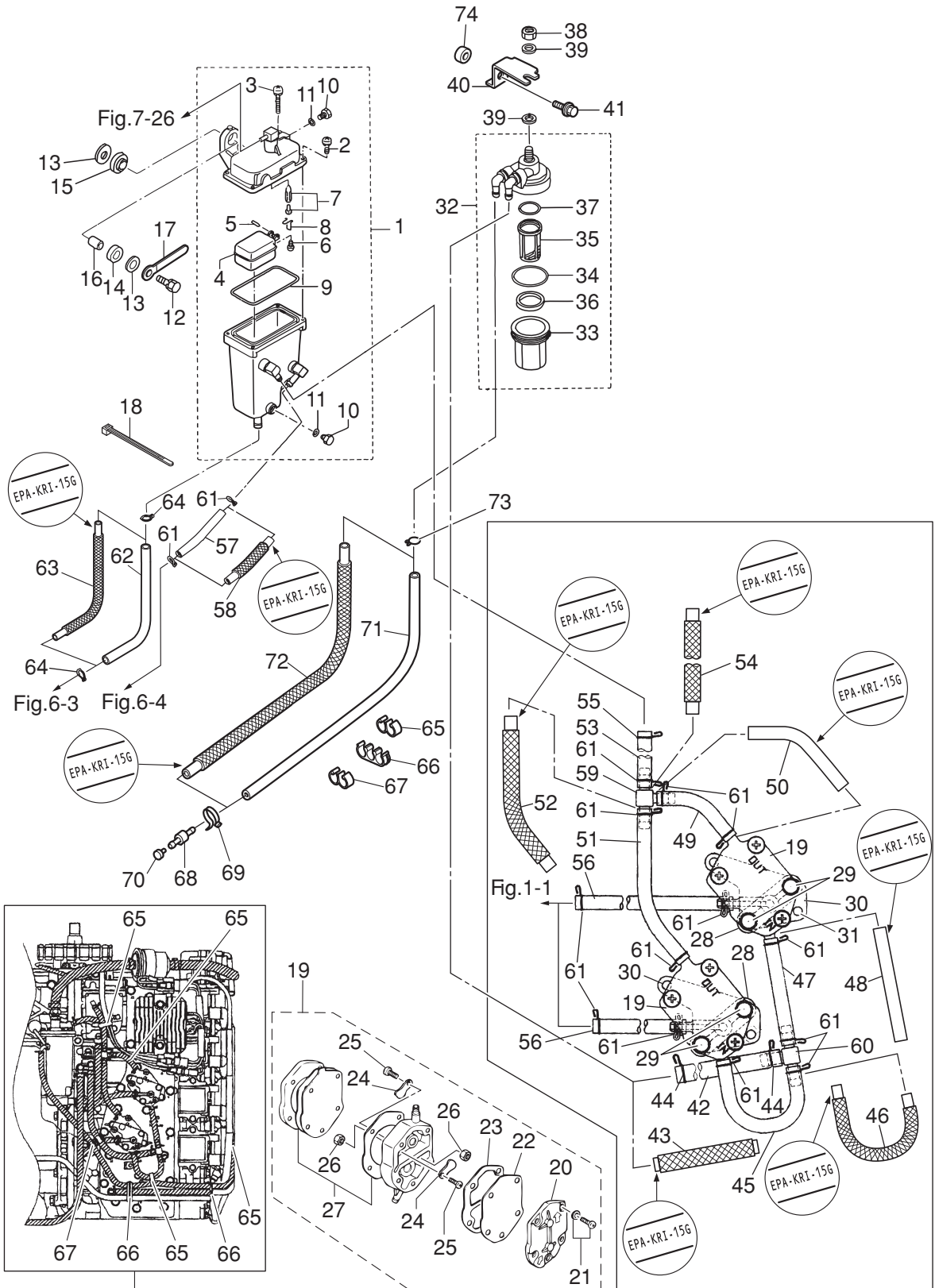

Fig.1-1

Ref.No. 見出番号	Part No. 部品番号	Description 部 品 名	Q'ty/個数	Remarks 備 考
			MD115AZ	
8-30	3T1-04100-0	FUEL PUMP BRACKET フュエルポンプブラケット	2	
8-31	910103-5620	BOLT ボルト	4	
8-32	3T1-02230-0	FUEL FILTER ASSY フュエルフィルタアッシー	1	
8-33	3B7-02237-0	* CUP * カップ	1	
8-34	3B7-02235-0	* O-RING * オリング A	1	
8-35	3B7-02234-0	* FILTER * フィルタ	1	
8-36	3T5-02229-0	* FLOAT * フロート フュエルフィルタ	1	
8-37	3B7-02236-0	* O-RING * オリング B	1	
8-38	930103-0800	NUT ナット	1	
8-39	940103-0800	WASHER ワッシャ	2	
8-40	3T1-02239-0	PLATE プレート フィルタ	1	
8-41	910103-5620	BOLT ボルト	1	
8-42	98AB-70-300	HOSE ホース	1	Fuel Filter-T-Nipple STD 98AB-701000
8-43	3HL-02170-0	FUEL HOSE W/PROTECTOR L=300 フュエルホース W/プロテクタ L=300	1	Low Permeation Parts USA EPA-KRI-15G
8-44	3C7-02215-0	CLIP ϕ 12 クリップ ϕ 12	2	
8-45	98AB-50-140	HOSE ホース	1	T-Nipple-Fuel Pump STD 98AB-501000
8-46	3HL-02165-0	FUEL HOSE W/PROTECTOR L=140 フュエルホース W/プロテクタ L=140	1	Low Permeation Parts USA EPA-KRI-15G
8-47	98AB-50-110	HOSE ホース	1	T-Nipple-Fuel Pump STD 98AB-501000
8-48	3KD-02135-0	LOW PERMEATION HOSE L=110 ローパーメーションホース L=110	1	Low Permeation Parts USA EPA-KRI-15G
8-49	98AB-50-040	HOSE ホース	1	Fuel Pump-T-Nipple STD 98AB-501000
8-50	3HK-02135-0	LOW PERMEATION HOSE L=40 ローパーメーションホース L=40	1	Low Permeation Parts USA EPA-KRI-15G
8-51	98AB-50-140	HOSE ホース	1	T-Nipple-Fuel Pump STD 98AB-501000
8-52	3HL-02165-0	FUEL HOSE W/PROTECTOR L=140 フュエルホース W/プロテクタ L=140	1	Low Permeation Parts USA EPA-KRI-15G
8-53	98AB-50-100	HOSE ホース	1	T-Nipple-V.S.T STD 98AB-501000
8-54	3HK-02166-0	FUEL HOSE W/PROTECTOR L=100 フュエルホース W/プロテクタ L=100	1	Low Permeation Parts USA EPA-KRI-15G
8-55	3GT-35143-0	CLIP ϕ 9.4 クリップ	1	
8-56	98AB-50-140	HOSE ホース	2	Cylinder-Fuel Pump 98AB-501000
8-57	98AB-50-100	HOSE ホース	1	FFP Case-V.S.T STD 98AB-501000
8-58	3HK-02166-0	FUEL HOSE W/PROTECTOR L=100 フュエルホース W/プロテクタ L=100	1	Low Permeation Parts USA EPA-KRI-15G

Fig. 8

VAPOR SEPARATOR · FUEL LINE
ベーパーセパレータ・フュエルライン

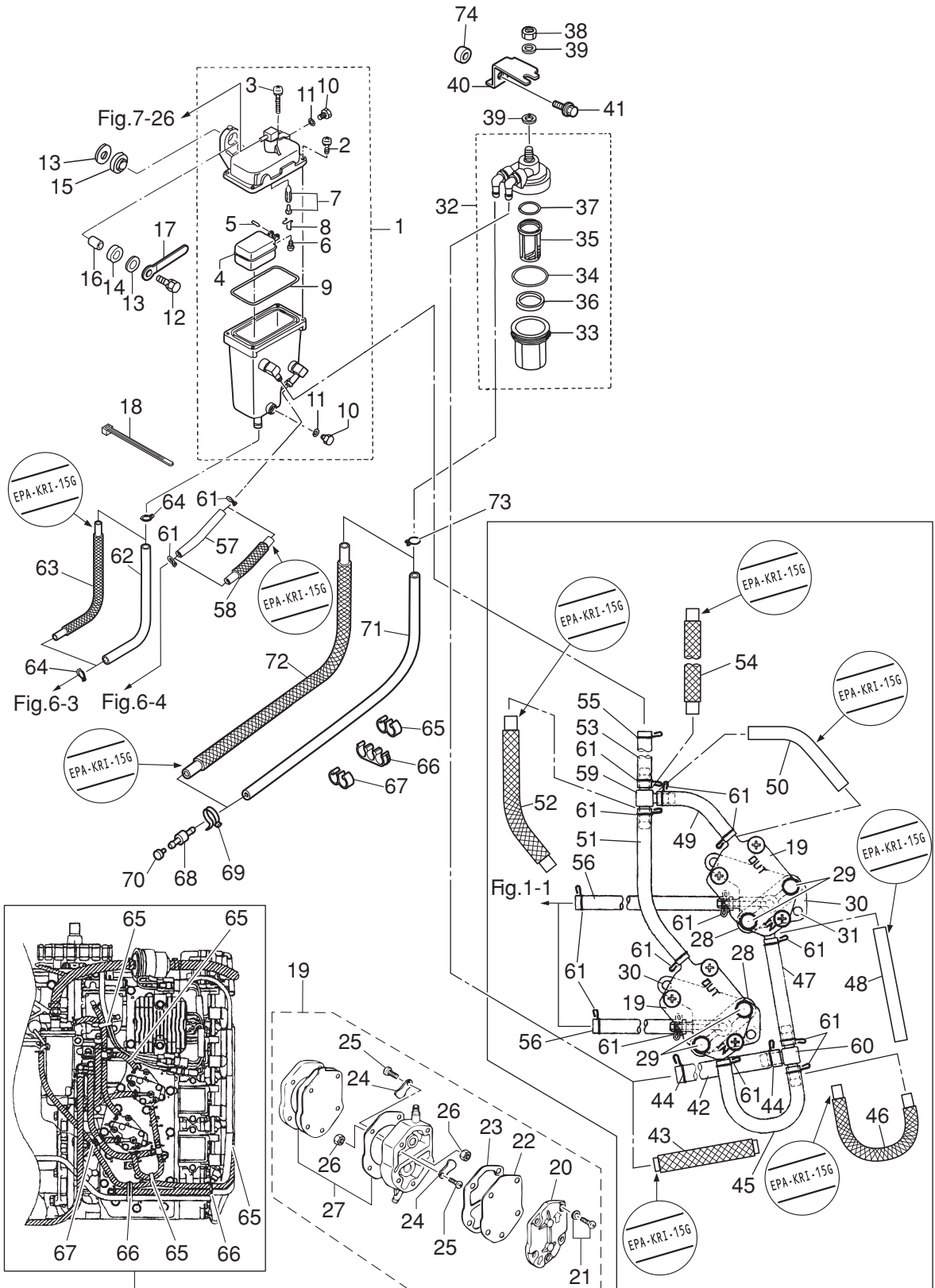
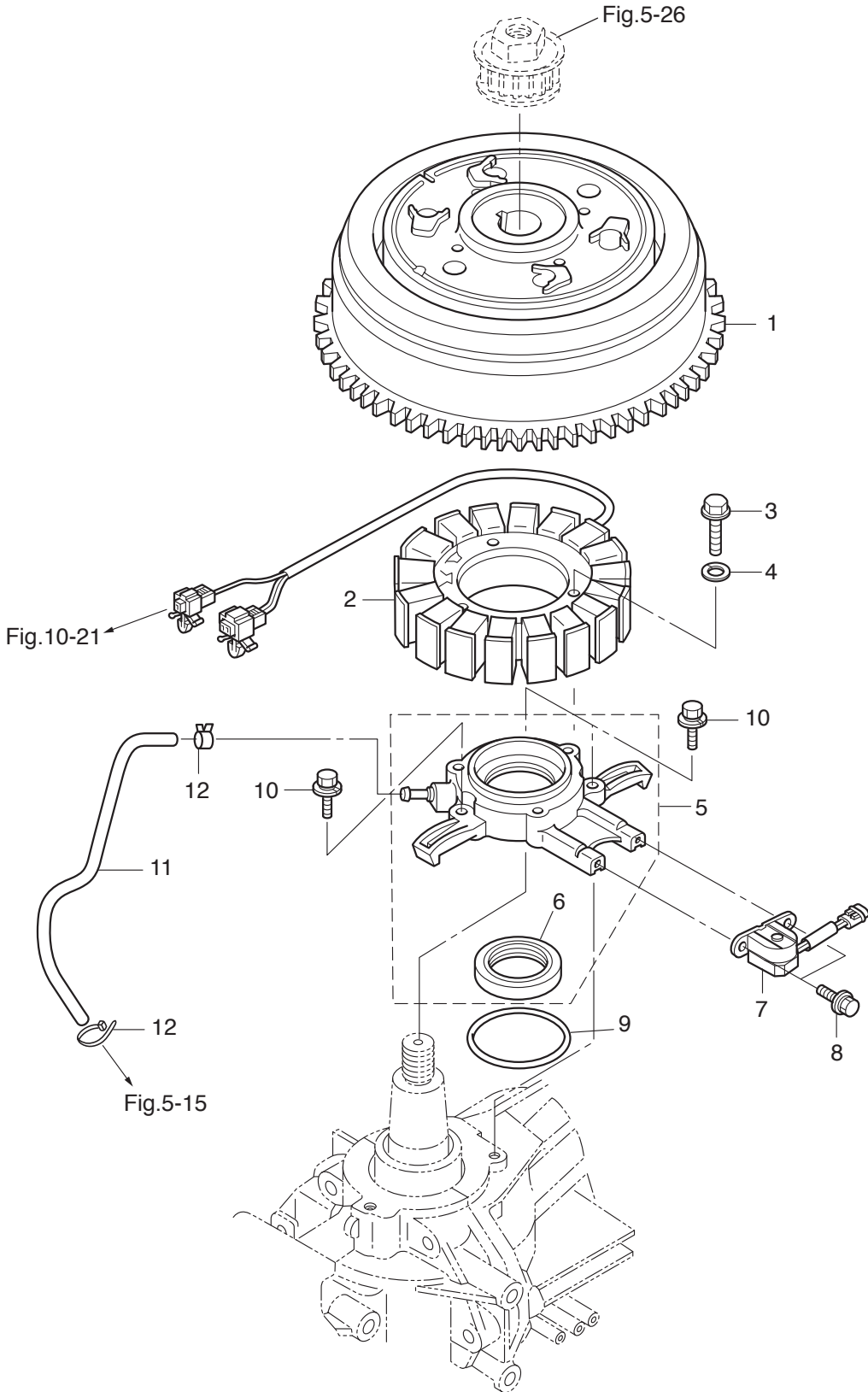

Fig.1-1

Ref.No. 見出番号	Part No. 部品番号	Description 部 品 名	Q' ty/個数	Remarks 備 考
			MD115AZ	
8-59	394-70013-0	PIPE JOINT 4-4 パイプジョイント 4-4	1	Fuel Pump-V.S.T
8-60	3C7-02092-0	PIPE JOINT 7-5 パイプジョイント 7-5	1	Fuel Filter-Fuel Pump
8-61	338-02215-0	CLIP φ10 クリップ φ10	15	
8-62	98AB-70-180	HOSE ホース	1	V.S.T-TTP Case STD 98AB-701000
8-63	3GF-02170-1	FUEL HOSE W/PROTECTOR L=180 フエエルホース W/プロテクタ L=180	1	Low Permeation Parts USA EPA-KRI-15G
8-64	3C7-02215-0	CLIP φ12 クリップ φ12	2	
8-65	3T1-06915-0	CLAMP φ10 クランプ φ10	4	
8-66	3U1-06915-0	CLAMP φ10 クランプ φ10	2	
8-67	3T1-06917-0	CLAMP φ10 クランプ φ10	1	
8-68	3T1-60018-0	NIPPLE 8-6-8 ニップル フュエルホース	1	
8-69	3T5-84398-0	BAND 104 バンド リードワイヤ 104	1	
8-70	3T1-03813-0	PLUG プラグ フュエルホースニップル	1	
8-71	98AB-701200	HOSE ホース	1	F/Nipple-Fuel Filter STD 98AB-701000 x2
8-72	3KD-02170-1	FUEL HOSE W/PROTECTOR L=1200 フュエルホース W/プロテクタ L=1200	1	Low Permeation Parts USA EPA-KRI-15G
8-73	3C7-02215-0	CLIP φ12 クリップ φ12	1	
8-74	3AC-63619-0	COLLAR 6.5-10.7-6.5 カラー 6.5-10.7-6.5	1	

Fig. 9

MAGNETO
マグネト



Ref.No. 見出番号	Part No. 部品番号	Description 部 品 名	Q' ty/個数	Remarks 備 考
			MD115AZ	
9-1	3T1-06191-0	FLYWHEEL W/RING GEAR フライホイール W/リングギヤ	1	ZF9062
9-2	3T1-06123-0	ALTERNATOR ASSY オルタネータアッソ	1	
9-3	910103-5635	BOLT ボルト	3	
9-4	941303-0600	SPRING WASHER スプリングワッシャ	3	
9-5	3T1-06007-0	COIL BRACKET ASSY コイルブラケットアッソ	1	
9-6	3T1-00121-0	* OIL SEAL 40-52-6 * オイルシール 40-52-6	1	
9-7	3T1-06145-0	PICK-UP COIL ピックアップコイル	1	Crank Position Sensor
9-8	910103-6512	BOLT ボルト	2	
9-9	3C7-01403-0	O-RING 2.4-59.6 Oリング 2.4-59.6	1	
9-10	910103-5620	BOLT ボルト	3	
9-11	3HK-09115-0	OIL HOSE 2×5 オイルホース	1	Air Compressor Cylinder -Coil Bracket
9-12	3T5-84398-0	BAND 104 バンド リードワイヤ 104	2	

Fig. 10

ELECTRIC PARTS (ECU · DIAGRAM)

エレクトリックパーツ (ECU · ダイアグラム)

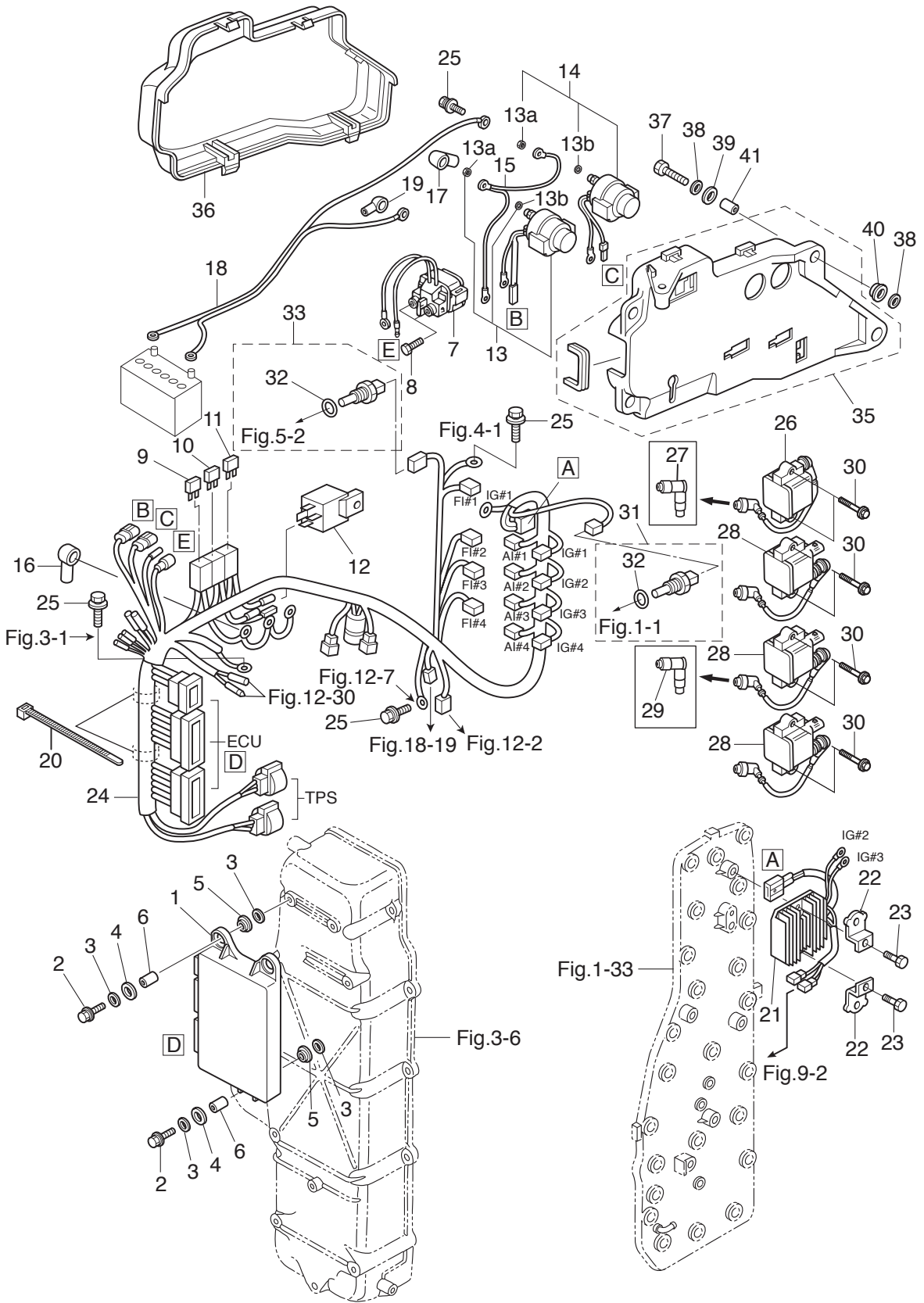

Ref.No. 見出番号	Part No. 部品番号	Description 部 品 名	Q'ty/個数	Remarks 備 考
			MD15AZ	
10-1	3HK-06401-1	ECU ASSY ECU アッソ	1	Engine Control Unit
10-2	910103-6630	BOLT ボルト	3	
10-3	346-67115-0	WASHER 6.5-21-1 ワッシャ 6.5-21-1	6	
10-4	346-67113-0	MOUNT 8.5-14-2.5 マウント 8.5-14-2.5	3	
10-5	3B7-06920-0	RUBBER MOUNT 8.5-14-2.5 ラバーマウント 8.5-14-2.5	3	
10-6	3T5-67114-0	SPACER 6.2-9-16.6 スペーサ 6.2-9-16.6	3	
10-7	3H8-76040-0	STARTER SOLENOID スタータソレノイド	1	
10-8	1 910103-5610	BOLT ボルト	1	
10-8	2 910103-5612	BOLT ボルト	1	
10-9	3T5-76249-0	FUSE 30A ヒューズ 30A	2	
10-10	3Y9-76248-0	FUSE 25A ヒューズ 25A	2	
10-11	3T5-76246-0	FUSE 15A ヒューズ 15A	2	
10-12	3T1-06330-0	RELAY リレー	1	
10-13	3AC-72580-0	PTT SOLENOID SWITCH (A) PTTソレノイドスイッチ (A) (UP)	1	UP
10-13a	930103-0600	* NUT * ナット	3	
10-13b	941303-0600	* SPRING WASHER * スプリングワッシャ	3	
10-14	3AC-72581-0	PTT SOLENOID SWITCH (B) PTTソレノイドスイッチ (B) (DN)	1	DN
10-15	3T5-76142-1	GROUND CABLE L=140&285 グラウンドケーブル L=140&285	1	
10-16	3A3-76145-0	TERMINAL CAP 8-13-28 ターミナルキャップ スタータ	2	
10-17	3A3-76145-0	TERMINAL CAP 8-13-28 ターミナルキャップ スタータ	2	PTT Solenoid Switch
10-18	3B7-76120-2	BATTERY CABLE L=3000 バッテリーケーブル L=3000	1	
10-19	3B7-76145-0	TERMINAL CAP 8-13-30 ターミナルキャップ	1	
10-20	369-84398-0	BAND 158 バンド リードワイヤ 158	2	
10-21	3T1-76060-2	RECTIFIER COMPLETE レクチファイヤコンプリート	1	
10-22	3T1-07233-1	PLATE プレート レクチファイヤ	2	
10-23	3AB-60001-1	BOLT 6-14-6-4 ボルト	2	
10-24	3HK-76110-1	CORD ASSY コードアッソ	1	
10-25	910103-5612	BOLT ボルト	5	Ground
10-26	3T1-06470-0	IGNITION COIL W/R-CAP イグニッションコイル W/R-キャップ	1	#1

Fig. 10

ELECTRIC PARTS (ECU · DIAGRAM)

エレクトリックパーツ (ECU · ダイアグラム)

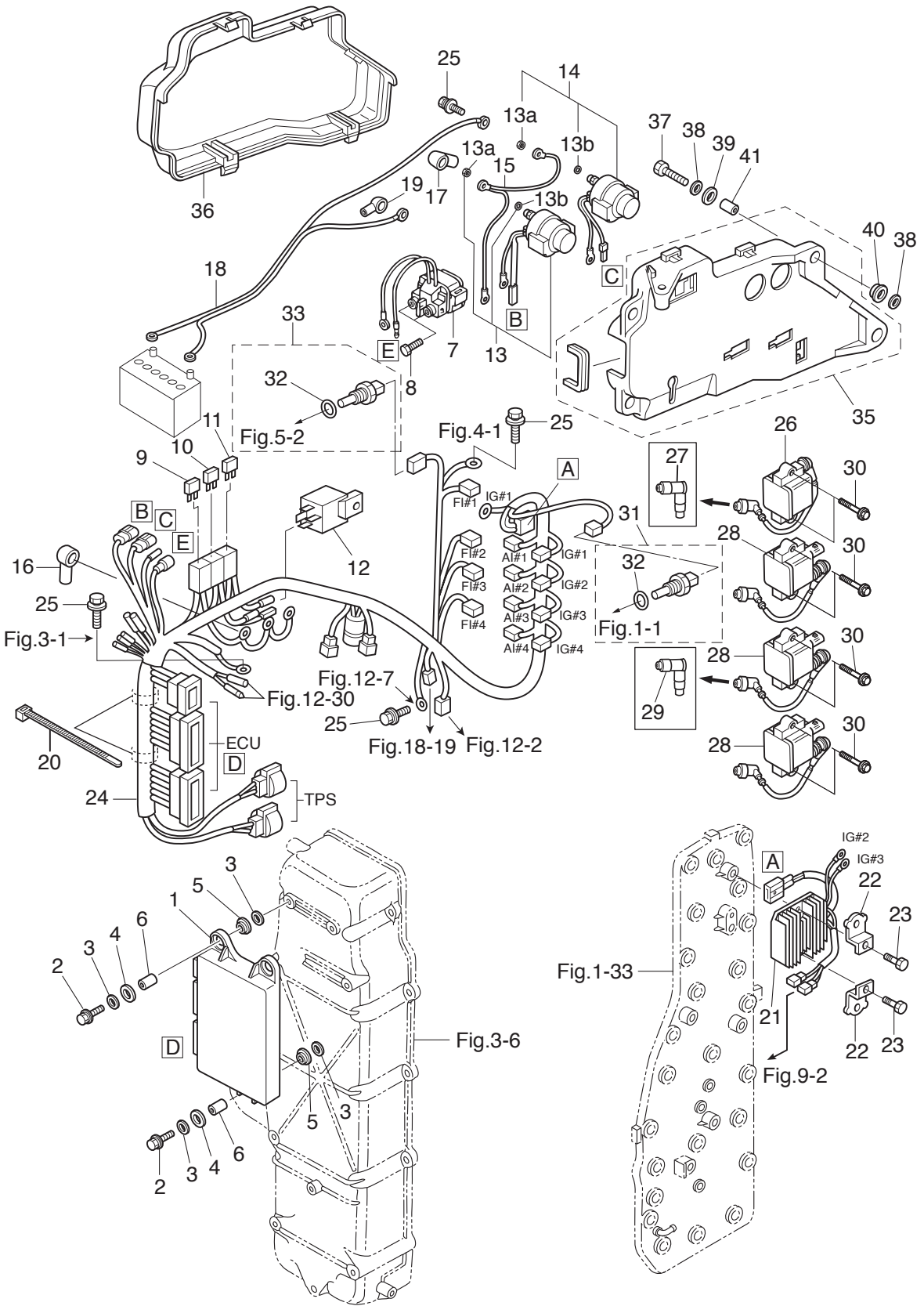
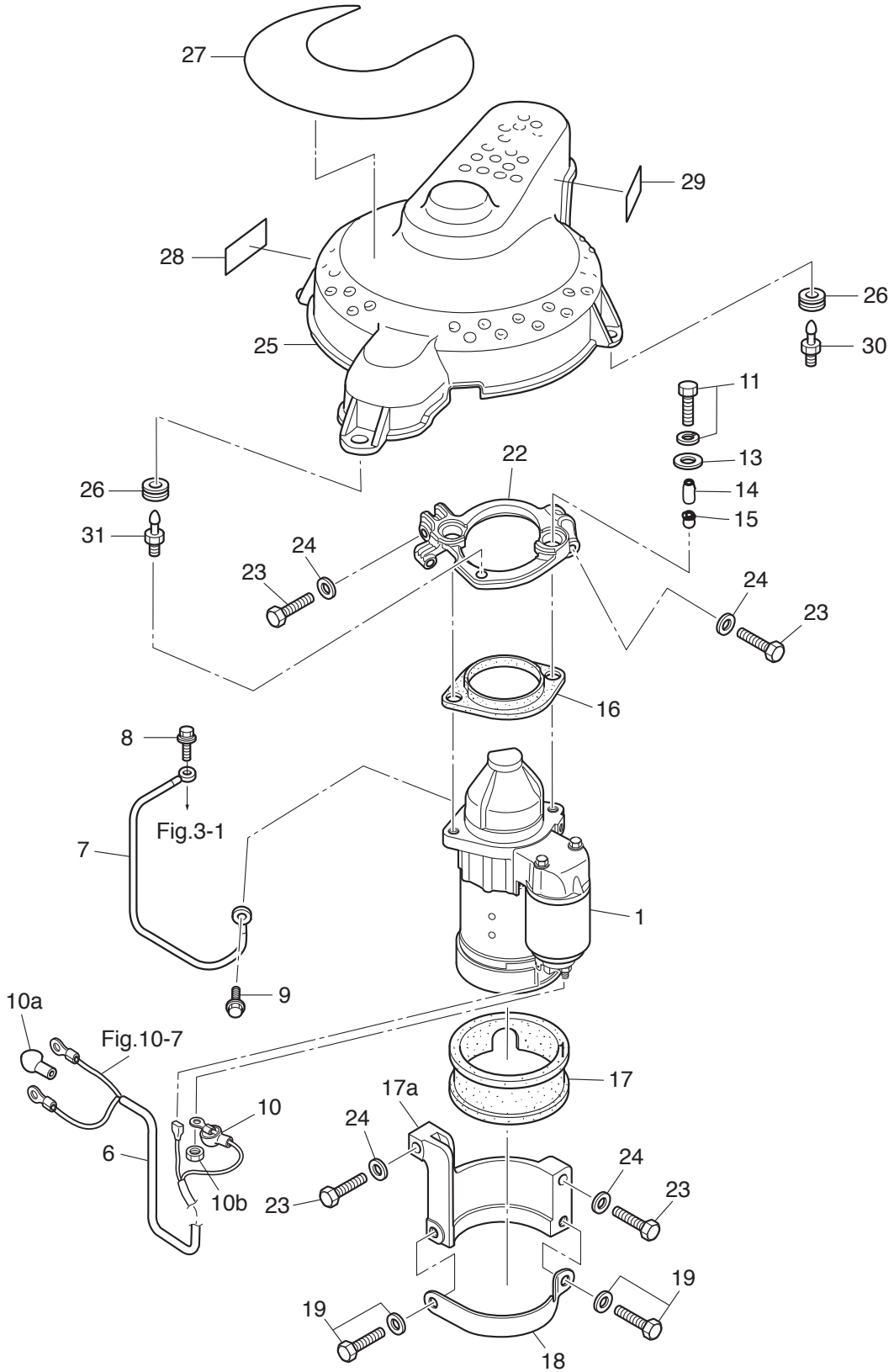

Fig. 11

ELECTRIC PARTS (STARTER MOTOR)
エレクトリックパーツ (スタータモータ)



Ref.No. 見出番号	Part No. 部品番号	Description 部 品 名	Q'ty/個数	Remarks 備 考	
			MD115AZ		
11-1	3FW-76010-0	STARTER MOTOR ASSY スターモータアッソ	1		
11-6	3HK-76140-0	STARTER CABLE ASSY スターケーブルアッソ	1	Red	
11-7	3T1-76141-1	STARTER CABLE L=300 スターケーブル	1	Black	
11-8	910103-5612	BOLT ボルト	1		
11-9	910103-5612	BOLT ボルト	1		
11-10	3AA-76145-0	TERMINAL CAP 13-13-28 ターミナルキャップ	1	Red	
11-10a	3FW-76145-0	TERMINAL CAP 15.5-18.28 ターミナルキャップ	1	Red	
11-10b	930103-0800	NUT ナット	1		
11-11	910103-5840	BOLT ボルト	2		
11-13	3B7-63730-0	WASHER 8.5-24-1.5 ワッシャ 8.5-24-1.5	2		
11-14	3C7-76003-1	SPACER 8.4-12-21.5 スペーサ 8.4-12-21.5	2		
11-15	3C7-76004-0	STARTER MOTOR MOUNT スターモータマウント A	2		
11-16	3FW-76005-0	STARTER MOTOR MOUNT スターモータマウント B	1		
11-17	3FW-76007-0	DAMPER ダンパ スターモータ	1		
11-17a	3FWB76006-0	STARTER MOTOR BRACKET スターモータブラケット	1		
11-18	3FW-76009-0	STARTER MOTOR BAND スターモータバンド	1		
11-19	910103-5820	BOLT ボルト	2		
11-22	3HKB76011-0	STARTER MOTOR BRACKET スターモータブラケット	1		
11-23	9161F4-0845	BOLT ボルト	4		
11-24	940103-0800	WASHER ワッシャ	4		
11-25	3T1-06301-1	RING GEAR COVER リングギヤカバー	1		
11-26	3T1-67005-0	GROMMET 16-2.5 グロメット 16-2.5	4		
11-27	1	3KY-72181-1	CAUTION DECAL (B) コーションデカル (B)	1	
11-27	2	3KZ-72181-1	CAUTION DECAL (B) コーションデカル (B)	1	EU Model
11-28		3Y9-72194-0	FUSE DECAL ヒューズデカル	1	
11-29		3Y7-72026-0	SPARK PLUG DECAL スパークプラグデカル	1	
11-30		1E0-36056-0	HOOK フックカバー	3	Cylinder, Air Box
11-31		3HK-36056-0	HOOK フック	1	Starter Bracket

Fig. 11A

STARTER MOTOR
スタータモータ

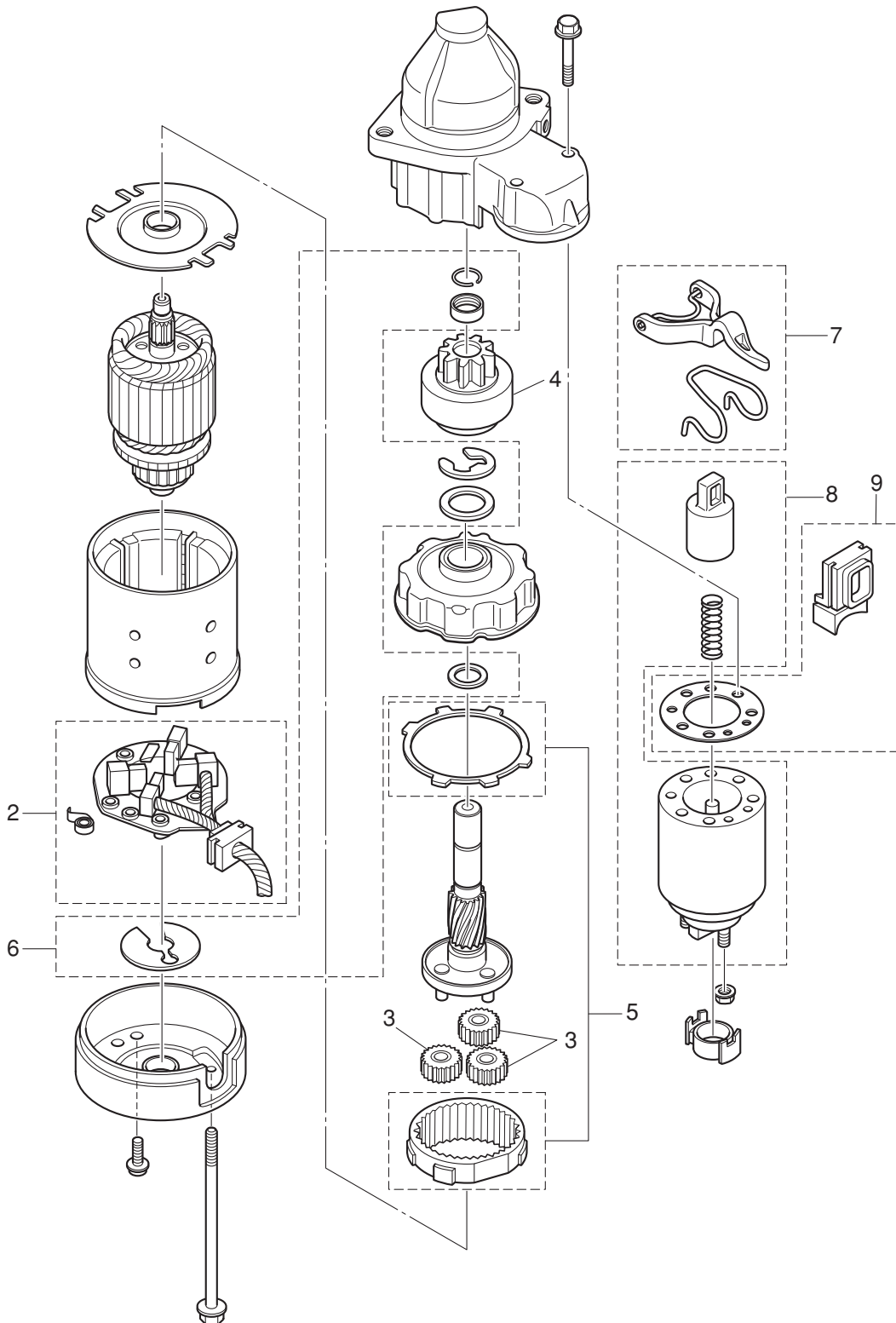
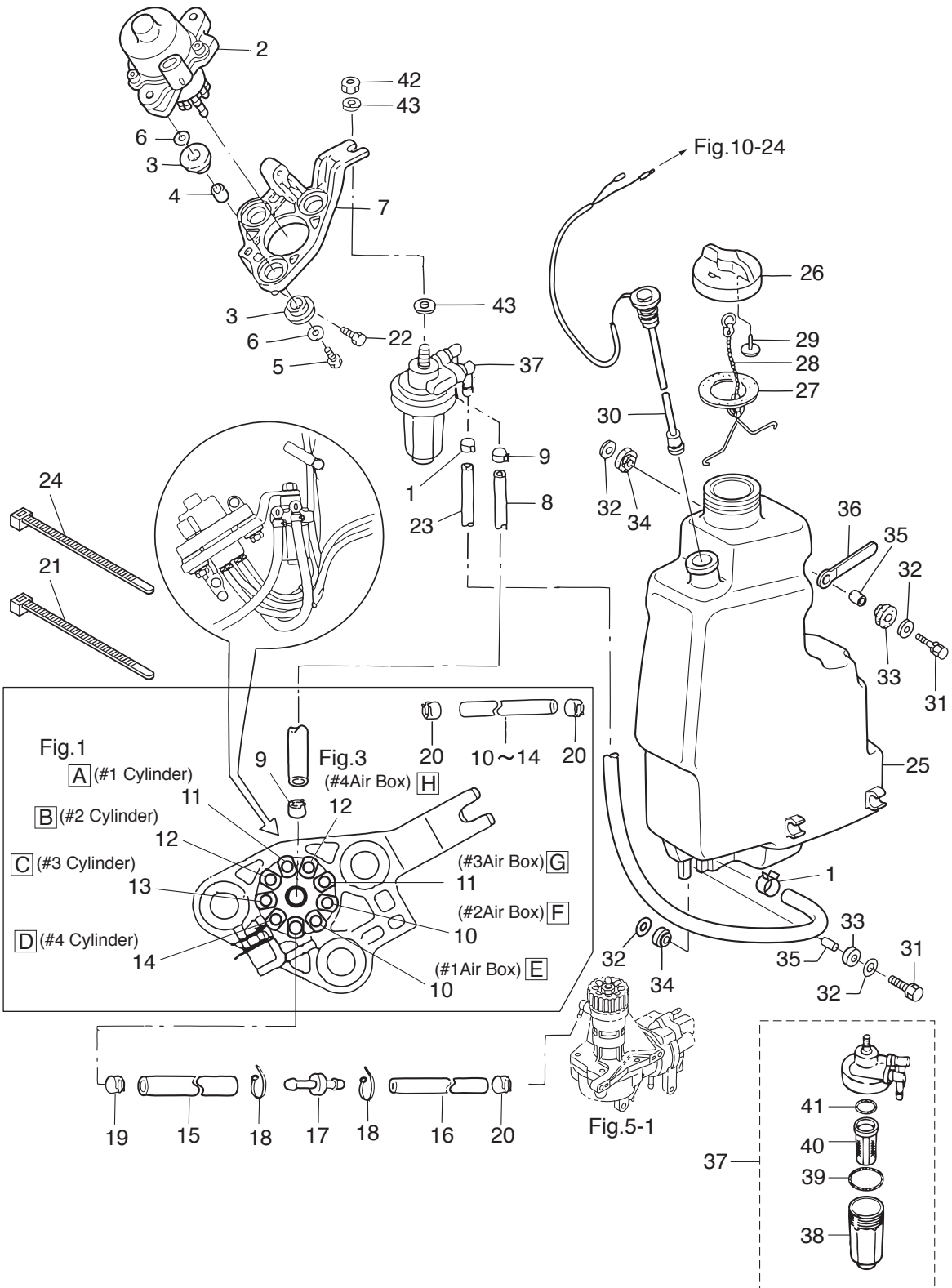

Fig. 12

OIL PUMP
オイルポンプ



Ref.No. 見出番号	Part No. 部品番号	Description 部 品 名	Q'ty/個数	Remarks 備 考
			MD115AZ	
12-1	3GT-35143-0	CLIP φ9.4 クリップ	2	
12-2	3T1-09010-0	ELECTRIC OIL PUMP エレクトリックオイルポンプ	1	
12-3	345-67113-0	MOUNT 12-18-2.5 マウント 12-18-2.5	6	
12-4	3C7-67114-1	SPACER 8.4-12-17 スペーサ 8.4-12-17	3	
12-5	910103-0835	BOLT ボルト	3	
12-6	3B7-63730-0	WASHER 8.5-24-1.5 ワッシャ 8.5-24-1.5	6	
12-7	3T7-09072-0	BRACKET ブラケット オイルポンプ	1	
12-8	99AA-6-0200	PIPE パイプ	1	Oil Filter-Oil Pump 99AA-6-1000
12-9	3GT-35143-0	CLIP φ9.4 クリップ	2	
12-10	99AA-2-0680	PIPE パイプ	2	O/Pump-#1,2 A/Box 99AA-2-1000
12-11	99AA-2-0450	PIPE パイプ	2	O/Pump-#3A/Box & #1CYL 99AA-2-1000
12-12	99AA-2-0360	PIPE パイプ	2	O/Pump-#4A/Box & #2Cylinder 99AA-2-1000
12-13	99AA-2-0270	PIPE パイプ	1	Oil Pump-#3Cylinder 99AA-2-1000
12-14	99AA-2-0180	PIPE パイプ	1	Oil Pump-#4Cylinder 99AA-2-1000
12-15	3FW-09110-0	OIL PIPE オイルパイプ	1	Oil Pump-Joint
12-16	99AA-2-0510	PIPE パイプ	1	Joint-Air Compressor 99AA-2-1000
12-17	3T7-09076-0	JOINT ジョイント ニップル	1	
12-18	3T5-84398-0	BAND 104 バンド リードワイヤ 104	2	
12-19	3BJ-02215-0	CLIP φ7.8 クリップ φ7.8	1	
12-20	3B7-09052-0	CLIP φ6.9 クリップ φ6.9	17	
12-21	3T5-84398-0	BAND 104 バンド リードワイヤ 104	2	
12-22	910103-7630	BOLT ボルト	2	
12-23	99AA-6-1150	PIPE パイプ	1	Oil Tank-Oil Filter 99AA-6-1000 x2
12-24	369-84398-0	BAND 158 バンド リードワイヤ 158	3	
12-25	3T1-71010-0	OIL TANK オイルタンク	1	
12-26	3C8-71015-0	OIL FILLER CAP オイルフィラキャップ	1	
12-27	3C8-71016-0	GASKET 36-52-2 ガスケット 36-52-2	1	
12-28	3C8-71017-0	CAP HOOK キャップフック タンク	1	
12-29	3C8-71018-0	OIL TANK CAP CHECK VALVE オイルタンクキャップチェックバルブ	1	

Fig. 12

OIL PUMP
オイルポンプ

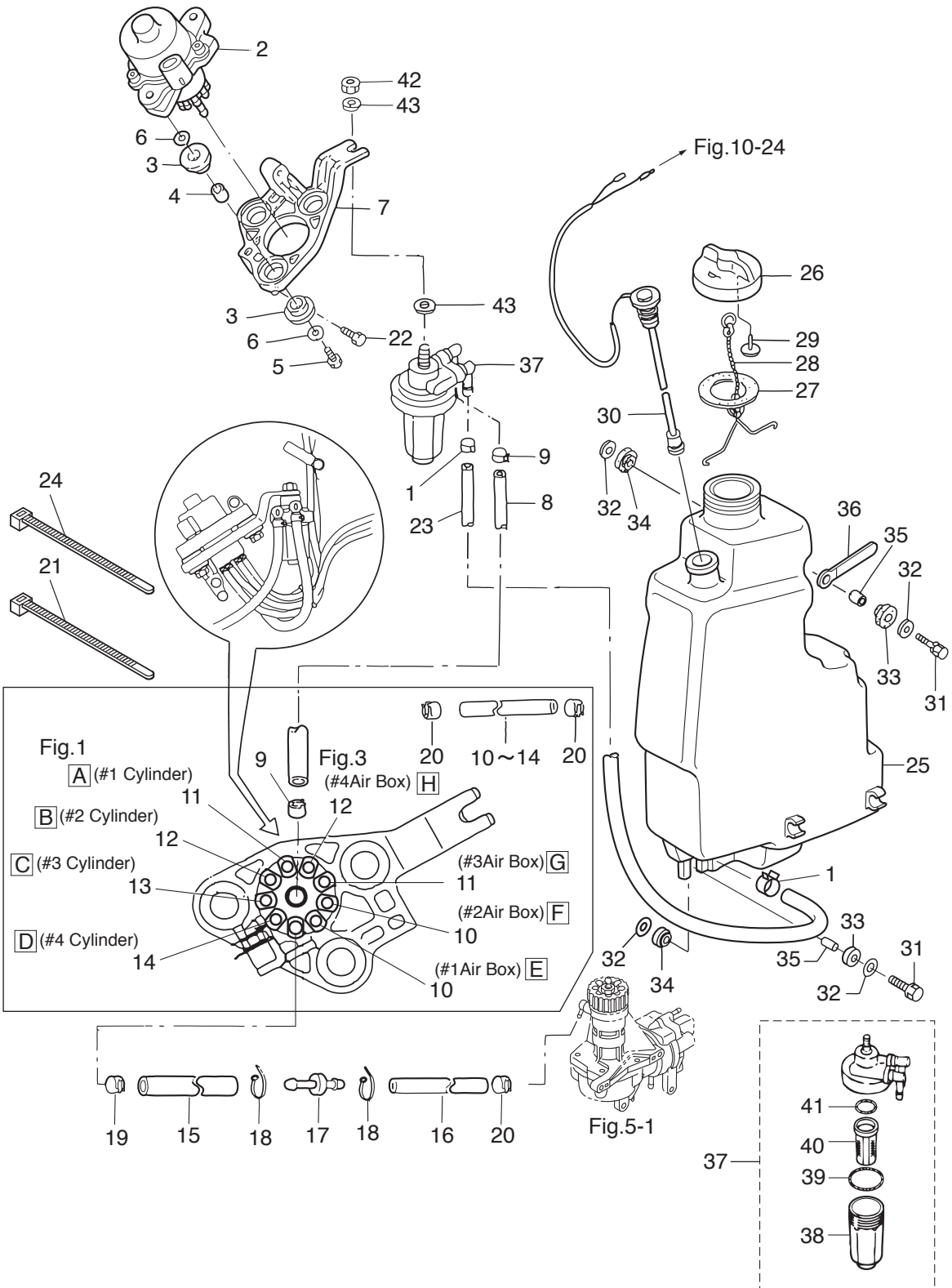

Ref.No. 見出番号	Part No. 部品番号	Description 部 品 名	Q'ty/個数	Remarks 備 考
			MD115AZ	
12-30	3T9-71020-0	OIL LEVEL SENSOR オイルレベルセンサ	1	
12-31	910103-6630	BOLT ボルト	3	
12-32	346-67115-0	WASHER 6.5-21-1 ワッシャ 6.5-21-1	6	
12-33	346-67113-0	MOUNT 8.5-14-2.5 マウント 8.5-14-2.5	3	
12-34	3B7-06920-0	RUBBER MOUNT 8.5-14-2.5 ラバーマウント 8.5-14-2.5	3	
12-35	346-67114-1	SPACER 6.2-9-15.7 スペーサ 6.2-9-15.7	3	
12-36	3T4-06972-1	CLAMP 6.5-87P クランプ 6.5-87P	1	
12-37	3C7-71030-0	OIL FILTER ASSY オイルフィルタアッシー	1	
12-38	3B7-02237-0	* CUP * カップ	1	
12-39	3B7-02235-0	* O-RING * Oリング A	1	
12-40	3C7-71033-0	* FILTER * フィルタ	1	
12-41	3B7-02236-0	* O-RING * Oリング B	1	
12-42	930103-0800	NUT ナット	1	
12-43	940103-0800	WASHER ワッシャ	2	

Fig. 13

DRIVE SHAFT HOUSING
ドライブシャフトハウジング

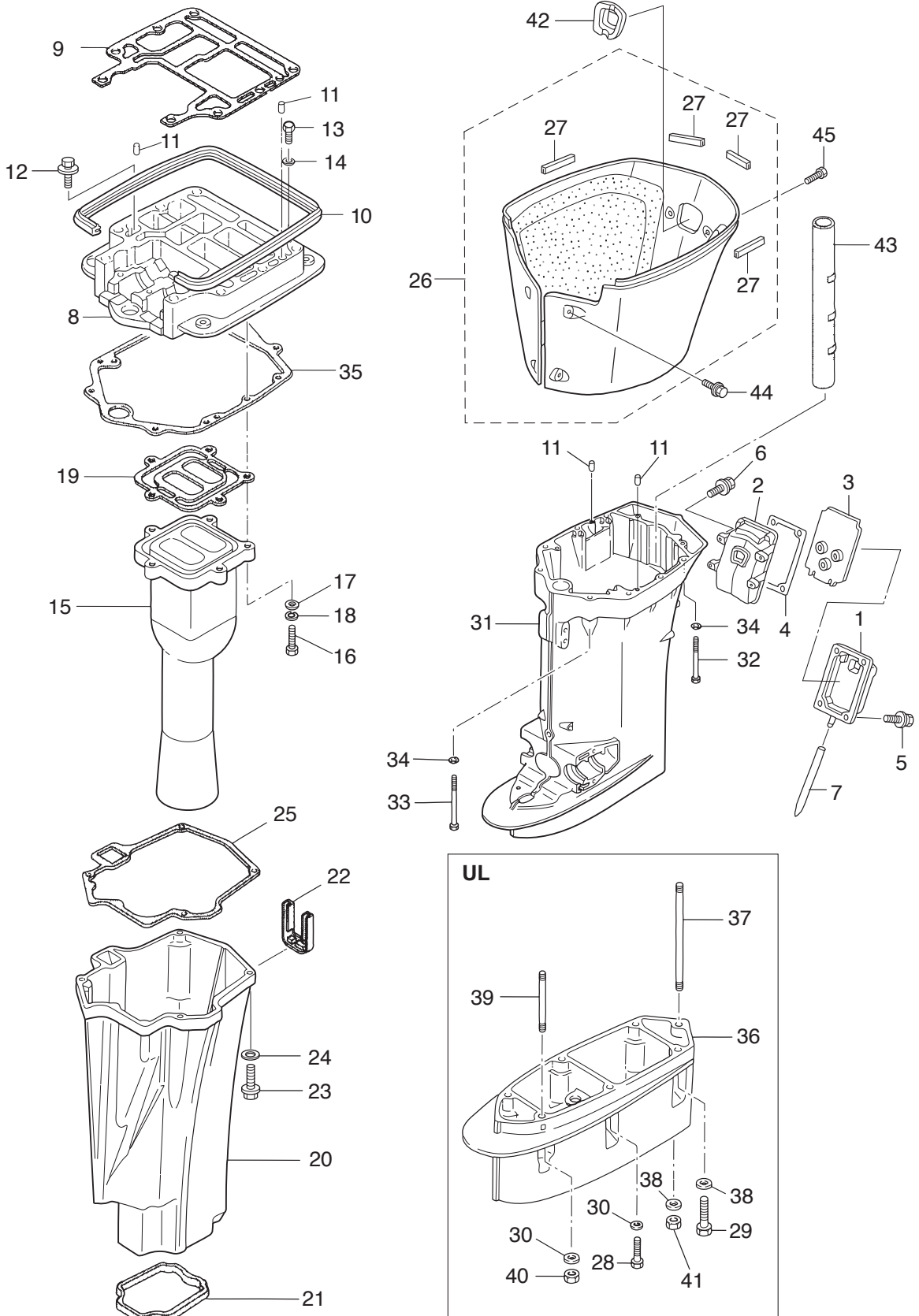

Ref.No. 見出番号	Part No. 部品番号	Description 部 品 名	Q'ty/個数	Remarks 備 考
			MD115AZ	
13-1	3T1Q61245-0	IDLE EXH PASSAGE COVER ASSY アイドルエキゾーストパッセージカバーアッソ	1	
13-2	3T1Q61241-0	IDLE EXHAUST PASSAGE アイドルエキゾーストパッセージ	1	
13-3	3T1-61242-0	IDLE EXH PASSAGE SEPARATION アイドルエキゾーストパッセージセパレーション	1	
13-4	3T1-61244-0	GASKET ガスケット パッセージカバー	1	
13-5	9101E3-5620	BOLT ボルト	4	Idle Exhaust Passage Cover
13-6	9101E3-5635	BOLT ボルト	4	Idle Exhaust Passage
13-7	3T1-61097-0	WATER OUTLET HOSE ウォーターアウトレットホース	1	
13-8	3C7Q01301-1	ENGINE BASEMENT エンジンベース	1	
13-9	3C7-01303-5	ENGINE BASEMENT GASKET エンジンベースガスケット	1	
13-10	3B7-67116-0	ENGINE BASEMENT SEAL L=690 エンジンベースシール L=690	1	
13-11	345-01111-0	DOWEL PIN 6-12 ダウエルピン 6-12	4	
13-12	910103-5635	BOLT ボルト	1	
13-13	3C7-01312-0	BOLT 8-50 ボルト 8-50	2	
13-14	940103-0800	WASHER ワッシャ	2	
13-15	3T1-02311-0	EXHAUST PIPE エキゾーストパイプ	1	
13-16	9101F4-0835	BOLT ボルト	5	
13-17	940103-0800	WASHER ワッシャ	5	
13-18	941303-0800	SPRING WASHER スプリングワッシャ	5	
13-19	3C7-02312-2	EXHAUST PIPE GASKET エキゾーストパイプガスケット	1	
13-20	3D8-61180-0	EXHAUST HOUSING エキゾーストハウジング	1	
13-21	3B7-61182-1	GROMMET グロメット	1	
13-22	3B7-61207-0	IDLE EXHAUST PORT GROMMET アイドルエキゾーストポートグロメット	1	
13-23	910103-0830	BOLT ボルト	4	
13-24	940203-0800	WASHER 8.4-15.5-1.6 ワッシャ 8.4-15.5-1.6	4	
13-25	3B7-61181-2	EXHAUST HOUSING GASKET エキゾーストハウジングガスケット	1	
13-26	3T1Q61225-1	APRON ASSY エプロンアッソ	1	
13-27	3T1-61213-0	* SEAL * シール エプロン	4	
13-28	3T1-60001-1	BOLT 8-35 ボルト 8-35	3	for Transom "UL"
13-29	3B7-60001-5	BOLT 10-40 ボルト 10-40	2	for Transom "UL"

Fig. 13

DRIVE SHAFT HOUSING
ドライブシャフトハウジング

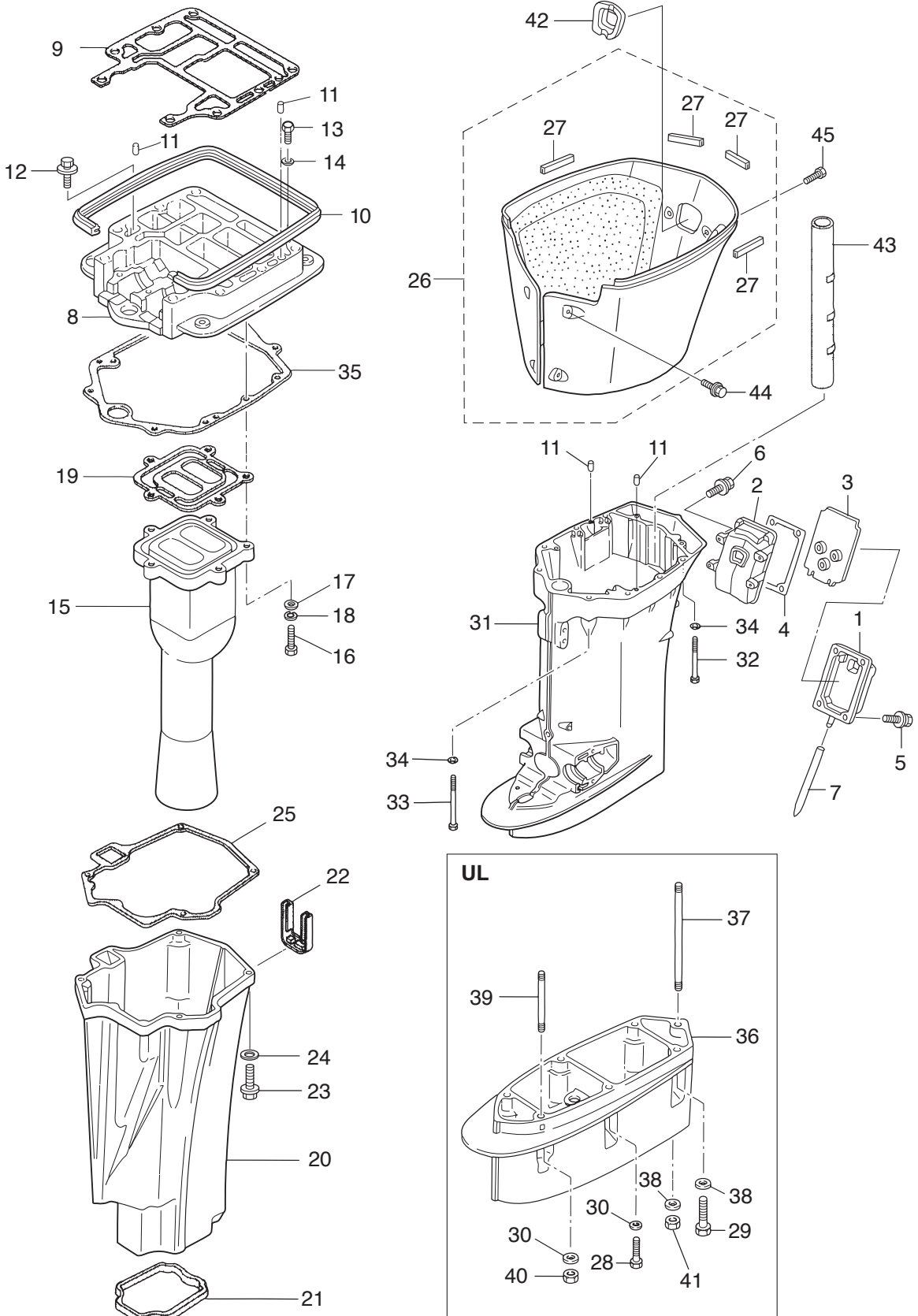

Ref.No. 見出番号	Part No. 部品番号	Description 部 品 名	Q' ty/個数	Remarks 備 考
			MD115AZ	
13-30	9401E3-0800	WASHER ワッシャ	4	for Transom "UL"
13-31	3T1Q61192-0	DRIVE SHAFT HOUSING (L) ドライブシャフトハウジング (L)	1	
13-32	3C7-61017-2	BOLT 10-107 ボルト 10-107	6	
13-33	3C7-61018-2	BOLT 10-120 ボルト 10-120	2	
13-34	9401E3-1000	WASHER ワッシャ	8	
13-35	3C7-61012-2	DRIVE SHAFT HOUSING GASKET ドライブシャフトハウジングガスケット	1	
13-36	3B7Q61110-0	EXTENSION HOUSING エクステンションハウジング	1	for Transom "UL"
13-37	3B7-61112-1	STUD 10-165 スタッド 10-165	1	for Transom "UL"
13-38	9402E3-1000	WASHER ワッシャ	3	for Transom "UL"
13-39	9153E3-0825	STUD スタッド	1	for Transom "UL"
13-40	930103-0800	NUT ナット	1	for Transom "UL"
13-41	3B7-61114-0	NUT 10-P1.25 ナット 10-P1.25	1	for Transom "UL"
13-42	3T1-61212-0	GROMMET グロメット エブロン	1	
13-43	3B7-61186-0	REVERSE GAS PASSAGE PIPE リバースガスパッセージパイプ	1	
13-44	9101E3-5612	BOLT ボルト	4	Apron
13-45	9101E3-5616	BOLT ボルト	2	Apron

Fig. 14

GEAR CASE (DRIVE SHAFT)
ギヤケース (ドライブシャフト)

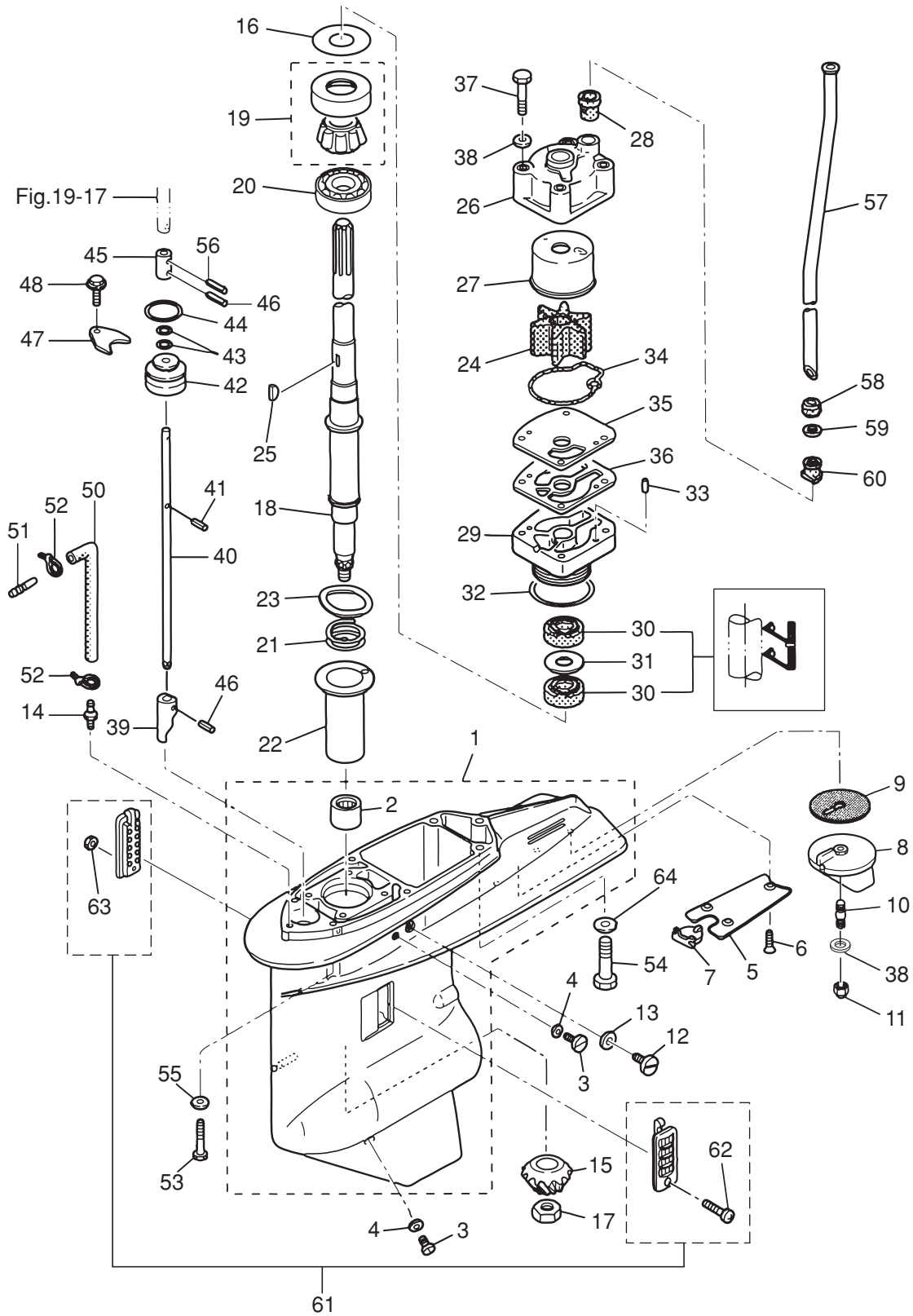

Ref.No. 見出番号	Part No. 部品番号	Description 部 品 名	Q'ty/個数	Remarks 備 考
			MD115AZ	
14-1	3C7Q60000-6	GEAR CASE ASSY ギヤケースアッソ	1	
14-2	3C7-60211-1	* ROLLER BEARING 28.6-38.1-3 * ローラベアリング 28.6-38.1-3	1	
14-3	332-60005-2	PLUG 8-8 プラグ 8-8	2	
14-4	332-60006-0	GASKET 8.1-15-1 ガスケット 8.1-15-1	2	
14-5	3B7-60012-1	GEAR CASE PLATE ギヤケースプレート	1	
14-6	9216E3-0614	SCREW スクリュー	3	
14-7	3B7-60013-0	GEAR CASE PLATE PLUG ギヤケースプレートプラグ	1	
14-8	3B7-60217-1	TRIM TAB トリムタブ	1	
14-9	3B7-60219-0	TRIM TAB GASKET トリムタブガスケット	1	
14-10	915303-0825	STUD スタット	1	
14-11	930403-0800	NYLON NUT 8-P1.25 ナイロンナット 8-P1.25	1	
14-12	3B7-60015-1	PLUG M10P1.25 プラグ ウォータ	1	
14-13	3B7-60016-1	GASKET 10.1-15-1 ガスケット 10.1-15-1	1	
14-14	3C7-60017-0	NIPPLE 6-1/8 ニップル 6-1/8	1	Speedometer
14-15	3C7-64020-0	BEVEL GEAR B ベベルギヤ B	1	
14-16	1 353-64015-0	SHIM 52-60.5-0.15 シム 52-60.5-0.15	A	
14-16	2 353-64016-0	SHIM 52-60.5-0.1 シム 52-60.5-0.1	A	
14-16	3 353-64014-0	SHIM 52-60.5-0.3 シム 52-60.5-0.3	A	
14-17	3B7-64027-0	NUT M16-P1.5 ナット ベベルギヤ B	1	
14-18	1 3C7-64302-3	DRIVE SHAFT (L) ドライブシャフト (L)	1	for Transom "L"
14-18	2 3C7-64303-3	DRIVE SHAFT (UL) ドライブシャフト (UL)	1	for Transom "UL"
14-19	3C7-60213-0	TAPERED ROLLER BEARING 0506 テーパローラベアリング 0506	1	
14-20	3C7-60214-0	BALL BEARING 16007 ボールベアリング 16007	1	
14-21	3C7-64327-1	DRIVE SHAFT SPRING ドライブシャフトスプリング	1	
14-22	3C7-64328-0	DRIVE SHAFT SPRING GUIDE ドライブシャフトスプリングガイド	1	
14-23	3C7-60210-0	WAVE WASHER d=47.2 ウェーブワッシャ d=47.2	1	
14-24	3C7-65021-1	WATER PUMP IMPELLER ウォータポンプインペラ	1	
14-25	3B7-65022-1	KEY 28-5.7-4 キー ポンプインペラ	1	Pump Impeller
14-26	3C7-65016-0	PUMP CASE SUB-ASSY (UPPER) ポンプケースサブアッソ (アッパ)	1	

Fig. 14

GEAR CASE (DRIVE SHAFT)
ギヤケース (ドライブシャフト)

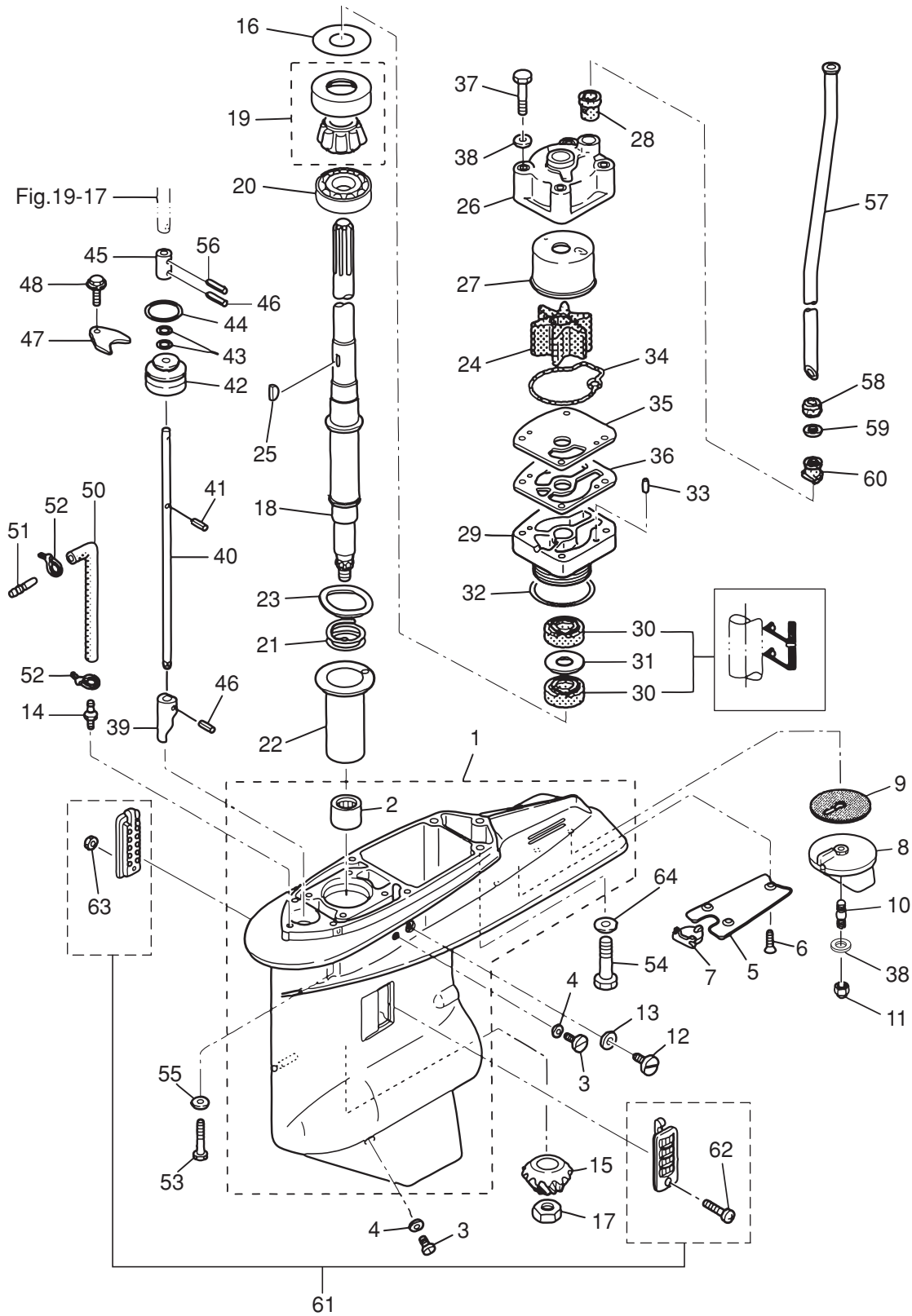

Ref.No. 見出番号	Part No. 部品番号	Description 部 品 名	Q'ty/個数	Remarks 備 考
			MD115AZ	
14-27	3C7-65011-0	PUMP CASE LINER ポンプケースライナ	1	
14-28	3C7-65014-0	WATER PIPE SEAL (LOWER) ウォーターパイプシール (ロワ)	1	
14-29	3C7-65017-2	PUMP CASE (LOWER) ポンプケース (ロワ)	1	
14-30	3C7-60223-1	OIL SEAL 22-42-7 オイルシール 22-42-7	2	
14-31	346-64084-0	SHIM 35-41.9-0.5 シム 35-41.9-0.5	1	
14-32	3B7-65015-0	O-RING 3.1-54.4 Oリング 3.1-54.4	1	
14-33	334-65012-0	DOWEL PIN 4-10 ダウエルピン 4-10	2	
14-34	3C7-65018-0	PUMP CASE GASKET ポンプケースガスケット	1	
14-35	3C7-65025-0	WATER PUMP GUIDE PLATE ウォーターポンプガイドプレート	1	
14-36	3C7-65029-0	GUIDE PLATE GASKET ガイドプレートガスケット	1	
14-37	9161E3-0885	BOLT ボルト	4	
14-38	940103-0800	WASHER ワッシャ	5	Trim Tab Pump Case
14-39	3B7-66011-1	CLUTCH CAM クラッチカム	1	
14-40	1 3B7-66013-1	CAM ROD (L) カムロッド (L)	1	for Transom "L"
14-40	2 3B7-66014-1	CAM ROD (UL) カムロッド (UL)	1	for Transom "UL"
14-41	951403-3510	SPRING PIN 3.5-10 スプリングピン 3.5-10	1	
14-42	3B7-66031-1	CAM ROD BUSHING カムロッドブッシング	1	
14-43	345-66021-0	O-RING 1.9-6.8 Oリング 1.9-6.8	2	
14-44	3B7-66023-0	O-RING 3.5-27.7 Oリング 3.5-27.7	1	
14-45	353-66241-1	SHIFT ROD JOINT シフトロッドジョイント	1	
14-46	951403-3516	SPRING PIN 3.5-16 スプリングピン 3.5-16	2	
14-47	353-66024-0	STOPPER ストップドライブシャフトハウジング	1	
14-48	9101E3-5612	BOLT ボルト	1	
14-50	1 98AL-40-800	HOSE ホース	1	for Transom "L" 98AL-401000
14-50	2 98AL-40-920	HOSE ホース	1	for Transom "UL" 98AL-401000
14-51	3C7-60018-0	NIPPLE 6-6 ニッブル 6-6	1	
14-52	3T5-84398-0	BAND 104 バンド リードワイヤ 104	2	
14-53	3T1-60001-1	BOLT 8-35 ボルト 8-35	4	
14-54	3B7-60001-5	BOLT 10-40 ボルト 10-40	3	

Fig. 14

GEAR CASE (DRIVE SHAFT)
ギヤケース (ドライブシャフト)

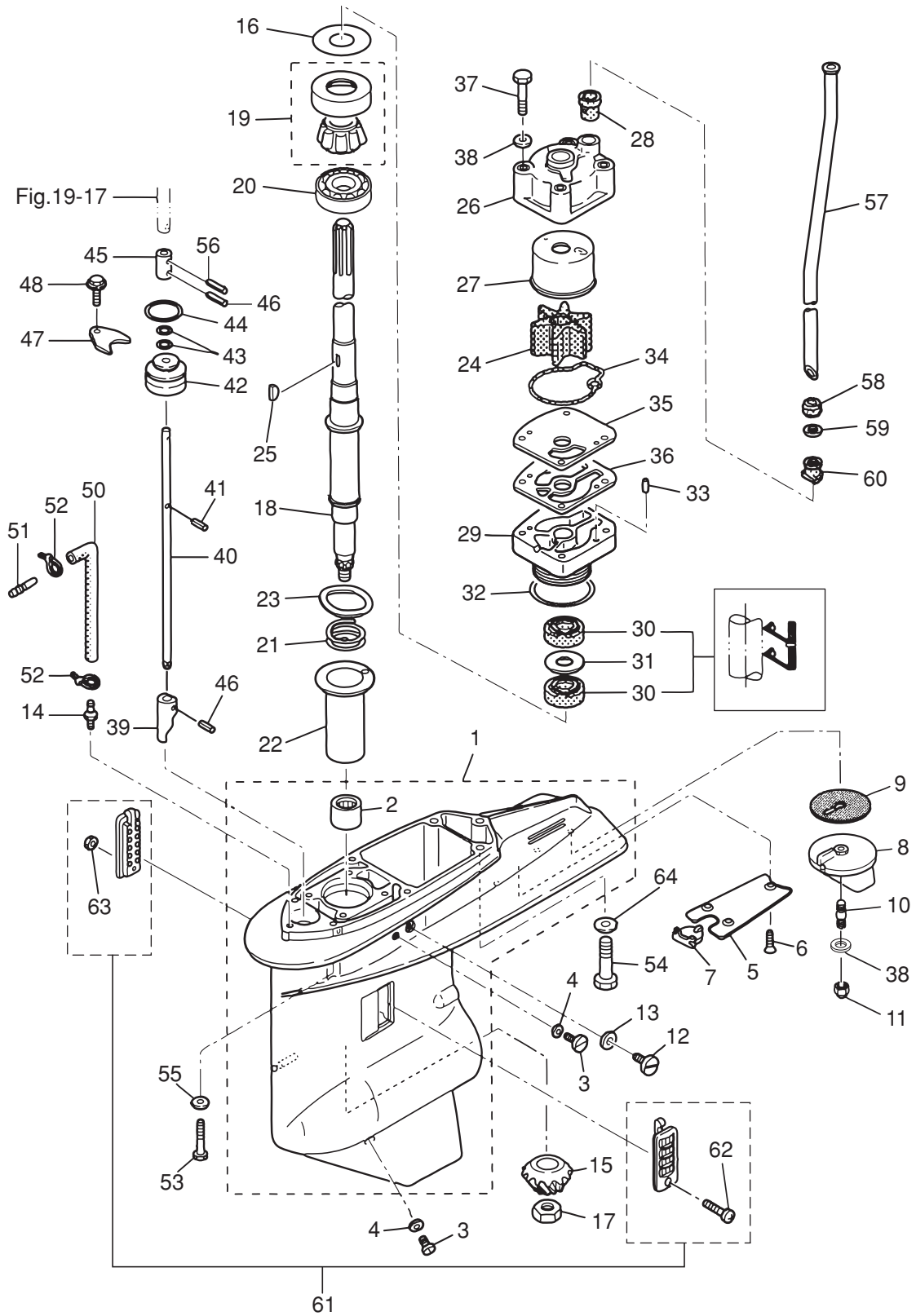
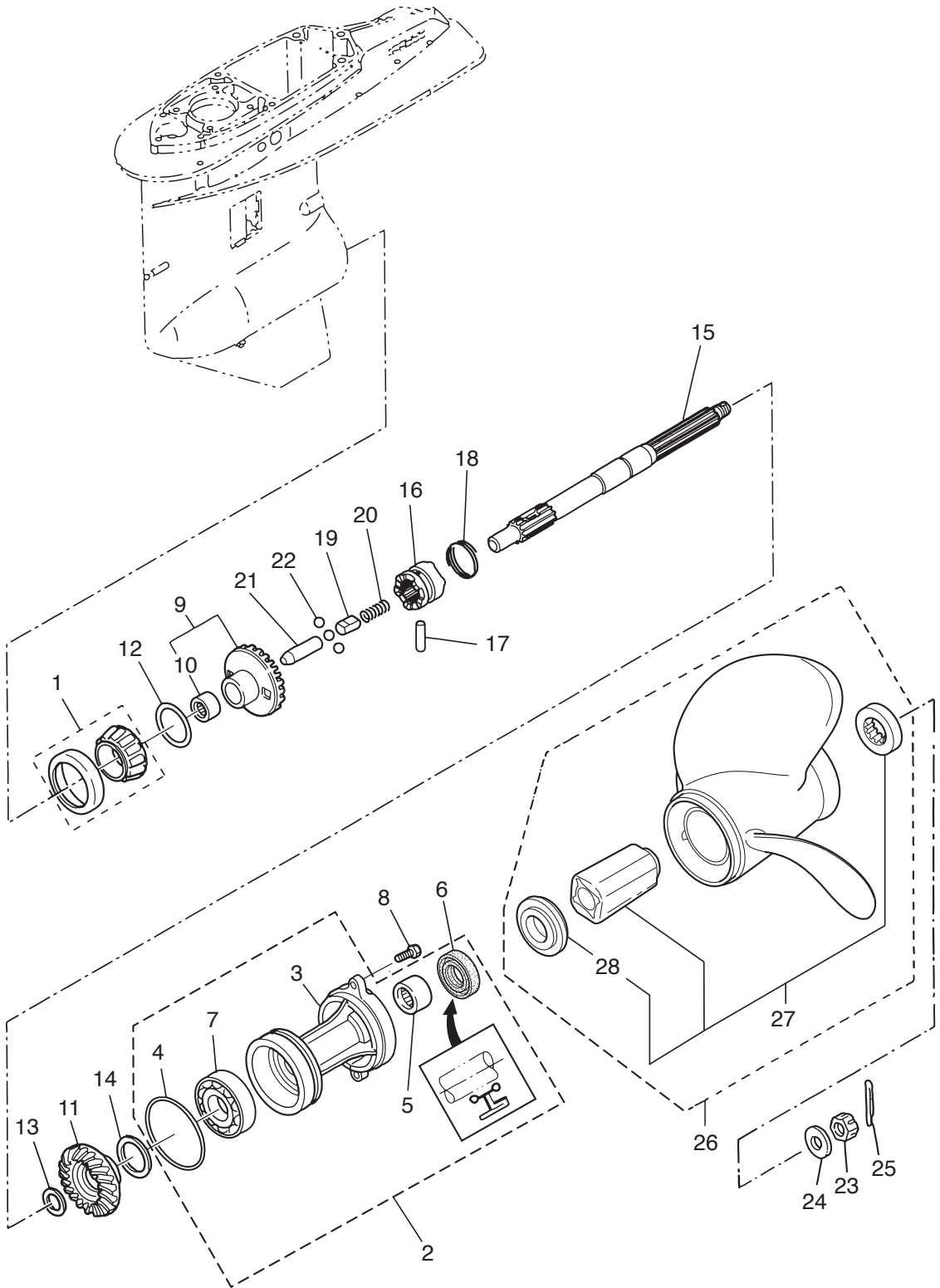

Fig. 15

GEAR CASE (PROPELLER SHAFT)
ギヤケース (プロペラシャフト)



Ref.No. 見出番号	Part No. 部品番号	Description 部 品 名	Q'ty/個数	Remarks 備 考
			MD115AZ	
15-1	3C7-60215-0	TAPERED ROLLER BEARING 30209 テーパローラベアリング 30209	1	
15-2	3B7Q87323-1	PROPELLER SHAFT HOUSING ASSY プロペラシャフトハウジングアッセン	1	
15-3	3B7Q60101-1	* PROPELLER SHAFT HOUSING * プロペラシャフトハウジング	1	
15-4	3B7-60103-0	* O-RING 3.1-94.4 * Oリング 3.1-94.4	1	
15-5	3B7-60211-0	* ROLLER BEARING 30-40-30 * ローラベアリング 30-40-30	1	
15-6	3B7-60111-0	* OIL SEAL 30-50-12 * オイルシール 30-50-12	1	
15-7	9601-0-6208	* BALL BEARING 6208 * ボールベアリング 6208	1	
15-8	3C7-60108-2	PRE-COATED BOLT 8-30 プレコートボルト 8-30	2	
15-9	3C7-64010-0	BEVEL GEAR ASSY (A) ヘベルギヤアッセン (A)	1	
15-10	3B7-64011-0	* ROLLER BEARING 25-32-26 * ローラベアリング 25-32-26	1	
15-11	3T1-64093-0	BEVEL GEAR C ヘベルギヤ C	1	
15-12	1 3B7-64015-0	SHIM 47-57-0.15 シム 47-57-0.15	A	
15-12	2 3B7-64016-0	SHIM 47-57-0.1 シム 47-57-0.1	A	
15-13	1 3B7-64032-0	WASHER t=3.2 ワッシャ t=3.2	A	
15-13	2 3B7-64034-0	WASHER t=3.0 ワッシャ t=3.0	A	
15-13	3 3B7-64035-0	WASHER t=2.8 ワッシャ t=2.8	A	
15-14	1 3B7-64036-0	SHIM 42-50-0.15 シム 42-50-0.15	A	
15-14	2 3B7-64037-0	SHIM 42-50-0.1 シム 42-50-0.1	A	
15-15	3B7-64211-0	PROPELLER SHAFT プロペラシャフト	1	
15-16	3T1-64215-2	CLUTCH クラッチ	1	
15-17	3B7-64218-0	PIN ピン クラッチ	1	
15-18	3B7-64219-1	SNAP スナップ クラッチピン	1	
15-19	3T1-64222-0	SPRING RETAINER L=30.5 スプリングリテーナ クラッチ L=30.5	1	
15-20	346-64221-0	SPRING スプリング クラッチ	1	
15-21	3T1-64223-0	PUSH ROD プッシュロッド クラッチ	1	
15-22	3T1-64224-0	BALL スチールボール	3	
15-23	353-64121-0	PROPELLER NUT M16P1.5 プロペラナット	1	
15-24	345-64124-0	WASHER 17-32-3 ワッシャ 17-32-3	1	
15-25	951503-0325	SPLIT PIN 3-25 スプリットピン 3-25	1	

Fig. 15

GEAR CASE (PROPELLER SHAFT)
ギヤケース (プロペラシャフト)

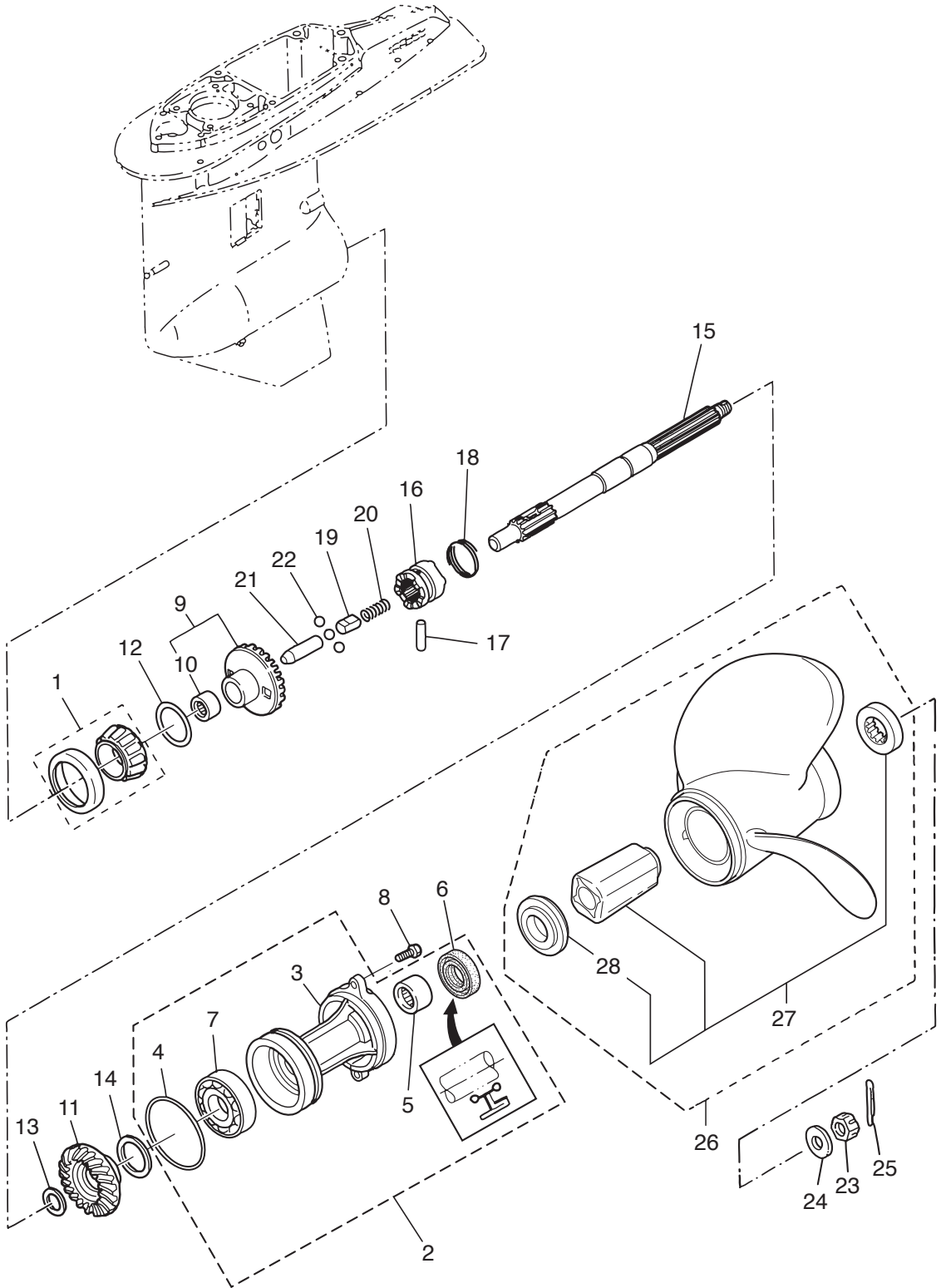
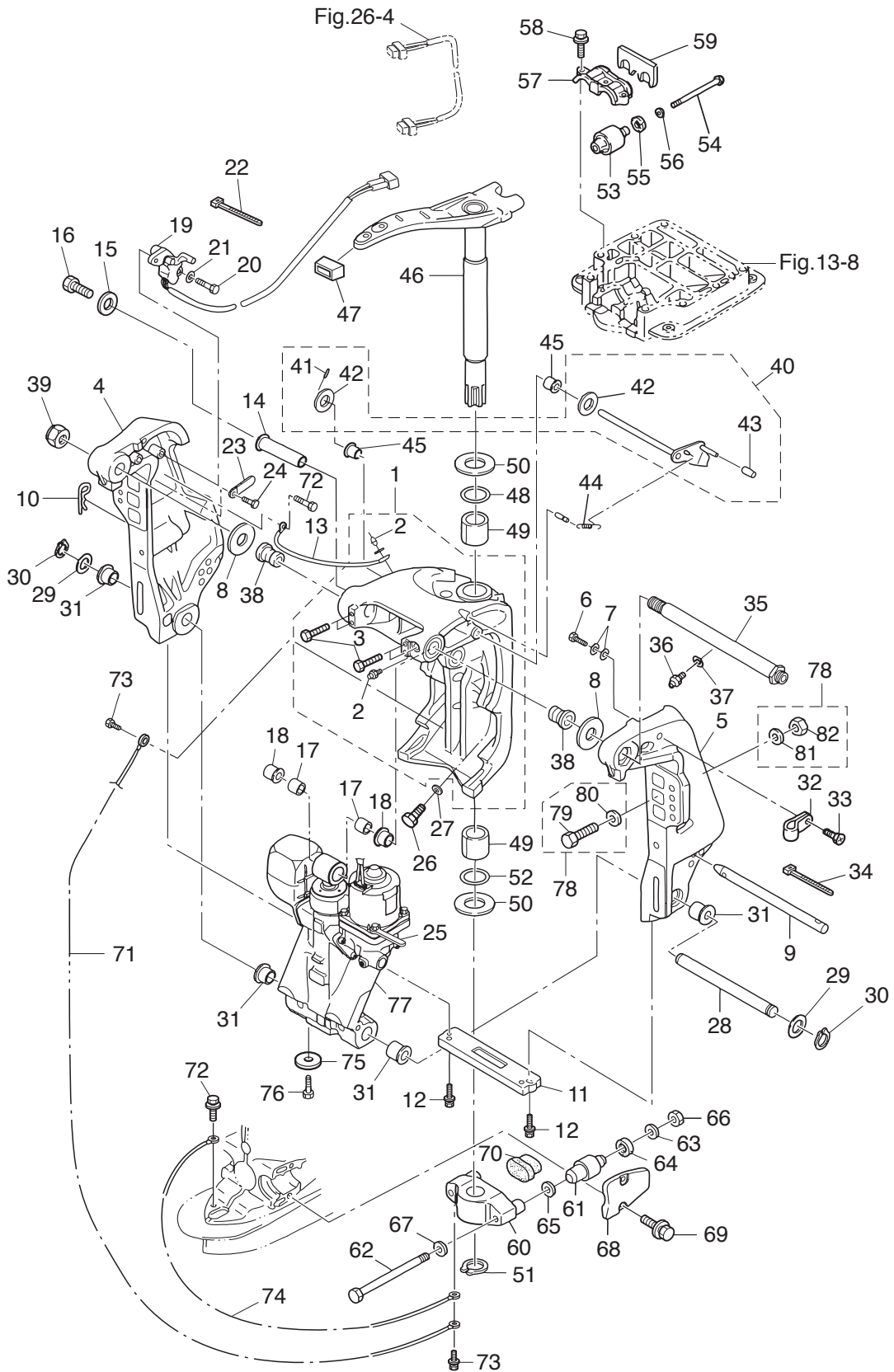

Fig. 16

BRACKET
ブラケット



Ref.No. 見出番号	Part No. 部品番号	Description 部 品 名	Q'ty/個数	Remarks 備 考
			MD115AZ	
16-1	3E0Q62313-3	SWIVEL BRACKET ASSY スィヘルブラケットアッシー	1	
16-2	344-67177-1	* GREASE FITTING * グリスフィッティング	4	
16-3	9101E3-5612	* BOLT * ボルト	4	
16-4	3E0Q62112-0	CLAMP BRACKET (R) クランプブラケット (R)	1	Starboard Side
16-5	3E0Q62113-1	CLAMP BRACKET (L) クランプブラケット (L)	1	Port Side
16-6	9102E3-1020	BOLT ボルト	1	
16-7	9402E3-1000	WASHER ワッシャ	2	
16-8	3E0-62116-1	WASHER 25.7-50-1 ワッシャ 25.7-50-1	2	
16-9	3E0-62121-1	THRUST ROD スラストロッド	1	
16-10	3B7-62129-1	PIN ピン スラストロッド	1	
16-11	3C7-60218-2	ANODE アノード スターンブラケット	1	
16-12	910103-5630	BOLT ボルト	2	
16-13	398-62396-1	GROUND L=130 グラウンド (アースワイヤ) L=130	1	Swivel Bracket -Clamp Bracket
16-14	3C8-77071-1	CYLINDER PIN (UPPER) シリンダピン (アッパ)	1	
16-15	345-05122-1	WASHER 6.5-23-1.5 ワッシャ 6.5-23-1.5	1	
16-16	9101E3-0612	BOLT ボルト	1	
16-17	3C8-77075-0	BUSHING 18-24-19 ブッシング 18-24-19	2	
16-18	3E0-77076-0	BUSHING 18-20-20.5 ブッシング 18-20-20.5	2	
16-19	3T1-72574-0	TRIM SENSOR L=1700 トリムセンサ L=1700	1	
16-20	9101E3-0620	BOLT ボルト	2	
16-21	3R0-66308-0	WASHER 6-16-1.5 ワッシャ 6-16-1.5	2	
16-22	3T5-84398-0	BAND 104 バンド リードワイヤ 104	2	
16-23	3PR-06972-0	CLAMP 6.5-47.5P クランプ 6.5-47.5P	1	
16-24	9101E3-5612	BOLT ボルト	1	
16-25	3PR-06972-0	CLAMP 6.5-47.5P クランプ 6.5-47.5P	1	
16-26	3B7-77085-1	BOLT 12-20 P1.75 ボルト 12-20 P1.75	2	
16-27	940103-1200	WASHER ワッシャ	2	
16-28	3E0-77101-2	CYLINDER PIN (LOWER) シリンダピン (ロウ)	1	
16-29	346-62412-1	WASHER 22.6-30-2 ワッシャ 22.6-30-2	2	

Fig. 16

BRACKET
ブラケット

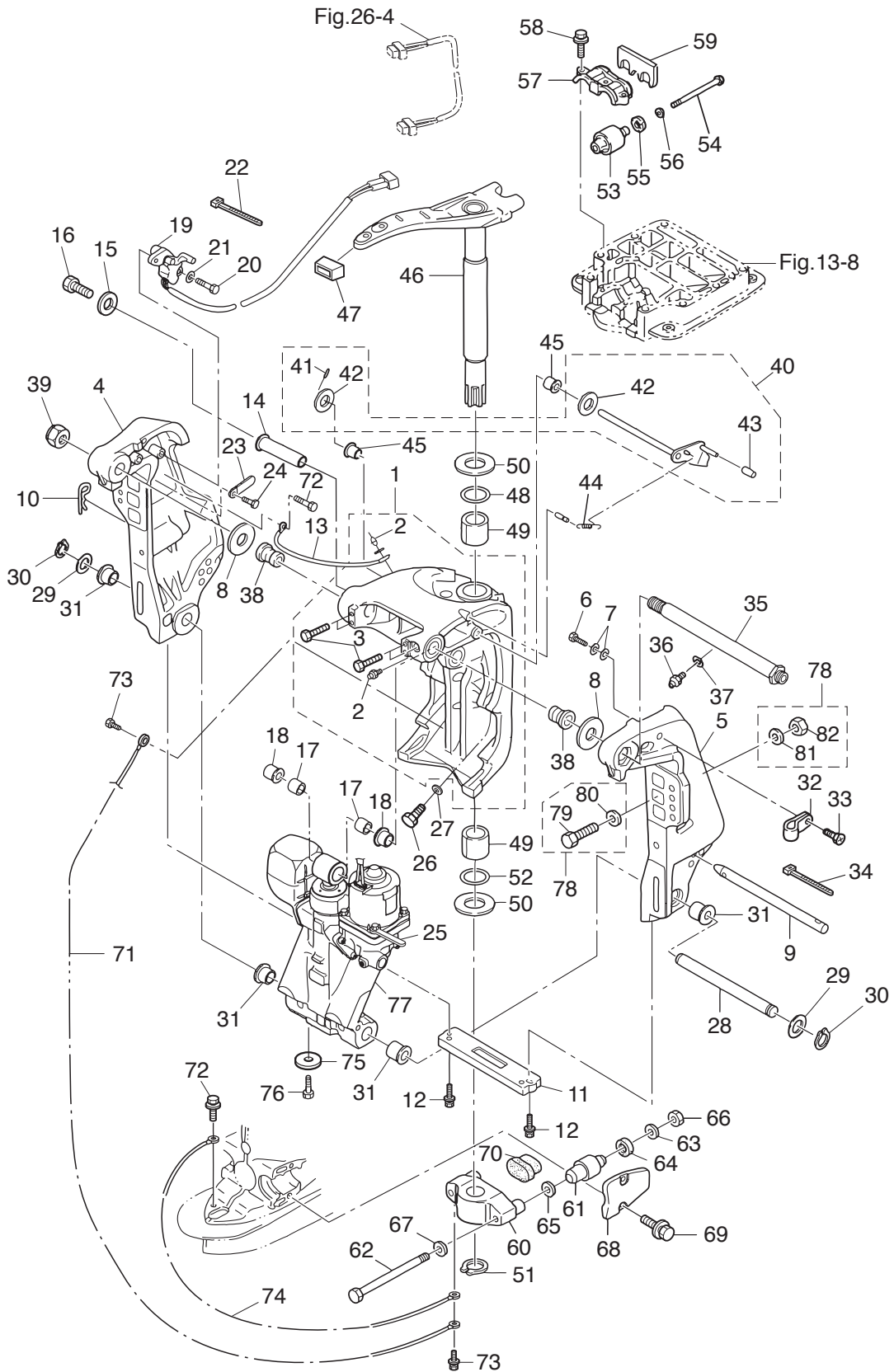

Ref.No. 見出番号	Part No. 部品番号	Description 部 品 名	Q'ty/個数	Remarks 備 考
			MD115AZ	
16-30	945103-2200	C-RING d=22 Cリング d=22	2	
16-31	3E0-77103-0	BUSHING 22-25.4-23.5 ブッシング 22-25.4-23.5	4	
16-32	345-06915-0	CLAMP 6.5-14L クランプ 6.5-14L	1	
16-33	921503-5612	SCREW スクリュー	1	
16-34	3T5-84398-0	BAND 104 バンド リードワイヤ 104	2	
16-35	3E0-62191-1	SWIVEL BRACKET SHAFT ASSY スィベルブラケットシャフトアッシー (ステンコート)	1	Bracket Bolt
16-36	344-67177-1	GREASE FITTING グリスフィッティング	1	
16-37	940103-0600	WASHER ワッシャー	1	
16-38	3E0-62126-0	BUSHING 25.6-28.6-40 ブッシング 25.6-28.6-40	2	
16-39	346-62124-1	NYLON NUT 7/8-14 ナイロンナット 7/8-14	1	
16-40	3Y9-62431-1	TILT STOPPER ASSY チルトストッパアッシー	1	
16-41	951403-3516	* SPRING PIN 3.5-16 * スプリングピン 3.5-16	1	
16-42	3T1-61315-0	* WASHER 10.5-18-2 * ワッシャー 10.5-18-2	2	
16-43	3Y9-62433-0	* TILT STOPPER GRIP * チルトストッパグリップ	1	
16-44	3E0-62473-1	TILT STOPPER SPRING チルトストッパスプリング	1	
16-45	353-63207-0	COLLAR 10.2-12-12 カラー 10.2-12-12	2	
16-46	3C7Q62010-1	STEERING SHAFT ASSY ステアリングシャフトアッシー	1	
16-47	3B7-62096-0	STEERING ARM DAMPER L=40 ステアリングアームダンパ L=40	1	
16-48	3B7-62414-0	SEAL RING シールリング ステアリングシャフト	1	
16-49	3B7-62417-0	BUSHING 32-40-45 ブッシング 32-40-45	2	
16-50	3B7-62423-1	THRUST PLATE (UPPER) スラストプレート (アッパ)	2	
16-51	945103-3200	C-RING d=32 Cリング d=32	1	
16-52	3B7-62415-0	O-RING 4.5-32 Oリング 4.5-32	1	
16-53	3C7-61301-0	RUBBER MOUNT (UPPER) ラバーマウント (アッパ)	2	
16-54	3C7-61307-2	BOLT 12-103 ボルト	2	
16-55	3C7-61338-0	DAMPER 21-36-5 ダンパ 21-36-5	2	
16-56	3C7-61335-0	WASHER 12.2-36-3 ワッシャー 12.2-36-3	2	
16-57	3C7-61341-1	MOUNT HOLDING PLATE (UPPER) マウントホルディングプレート (アッパ)	1	
16-58	9101E3-5835	BOLT ボルト	3	

Fig. 16

BRACKET
ブラケット

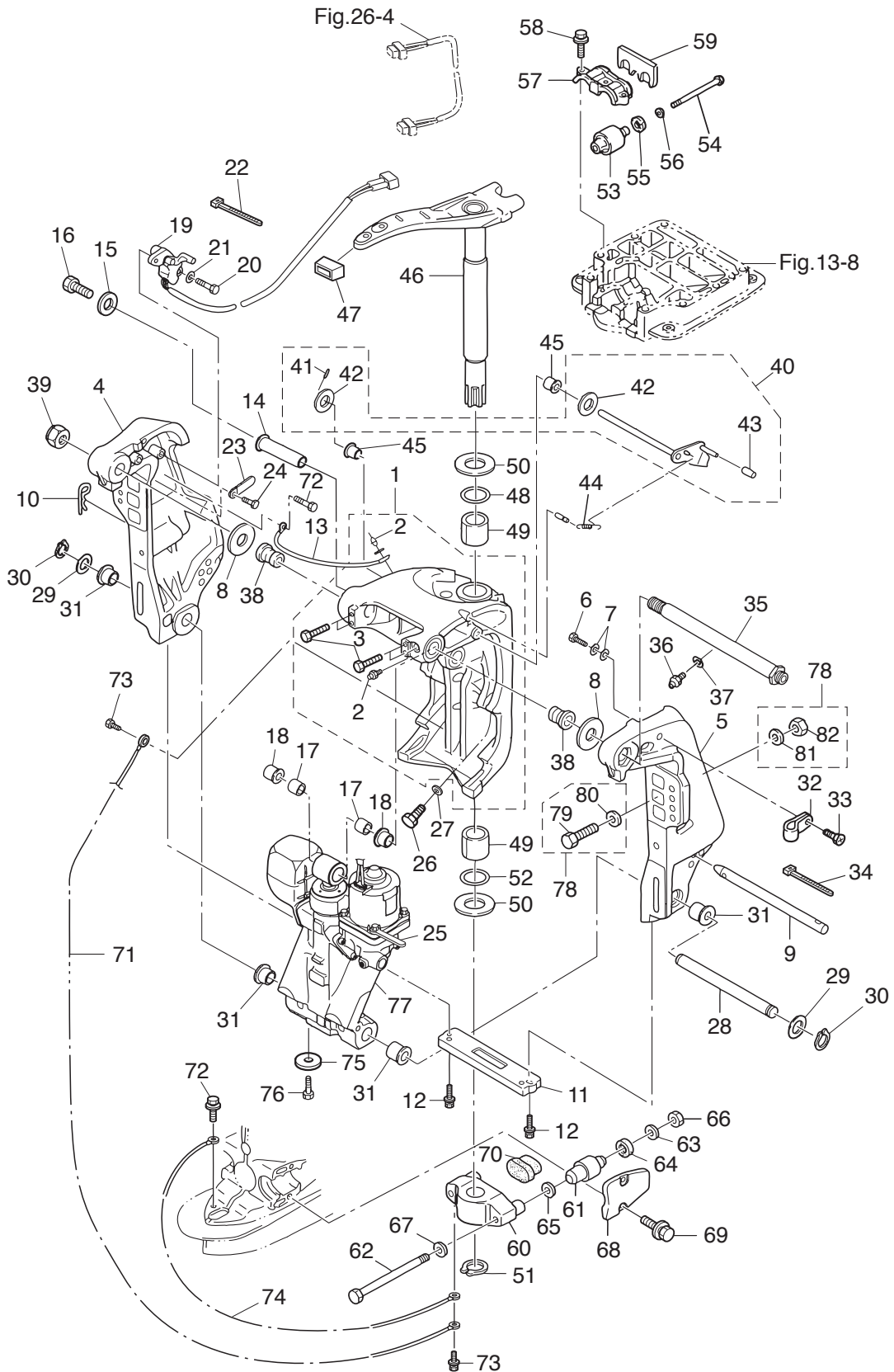

Ref.No. 見出番号	Part No. 部品番号	Description 部 品 名	Q'ty/個数	Remarks 備 考
			MD115AZ	
16-59	3C7-61339-0	DAMPER (UPPER) ダンパ (アッパ)	1	
16-60	3C7Q61411-2	MOUNT BRACKET マウントブラケット	1	
16-61	353-61302-2	RUBBER MOUNT (LOWER) ラバーマウント (ロワ)	2	
16-62	353-61321-3	BOLT M12-151 ボルト マウントブラケット	2	
16-63	353-61334-0	WASHER 13-34-3 ワッシャ 13-34-3	2	
16-64	3C7-61338-0	DAMPER 21-36-5 ダンパ 21-36-5	2	
16-65	353-61315-1	WASHER 12.2-25-2 ワッシャ マウントブラケット 12.2-25-2	2	
16-66	3B7-61324-0	NUT 12-P1.5 ナット 12-P1.5	2	
16-67	9402E3-1200	WASHER ワッシャ	2	
16-68	3B7Q61342-0	MOUNT HOLDING PLATE (LOWER) マウントホルディングプレート (ロワ)	2	
16-69	3N4-61343-0	BOLT 8-25 ボルト 8-25	4	
16-70	3C7-61336-0	DAMPER (LOWER) ダンパ (ロワ)	1	
16-71	3C8-62396-1	GROUND L=210 グラント (アースワイヤ) L=210	1	Mount Bracket-Swivel Bracket
16-72	910103-5612	BOLT ボルト	2	
16-73	910103-5612	BOLT ボルト	2	
16-74	3A3-62396-1	GROUND L=110 グラント (アースワイヤ) L=110	1	Mount Bracket -Drive Shaft Housing
16-75	369-60218-1	ANODE アノード	1	
16-76	910103-5616	BOLT ボルト	1	
16-77	3T1-77150-1	PTT ASSY PTTアッセン	1	see Fig.17
16-78	3C8-72120-0	RIGGING BOLT SET リギングボルトセット	1	
16-79	3C7-62133-2	* BOLT 12-105 P1.25 * ボルト 12-105 P1.25	4	
16-80	353-61334-0	* WASHER 13-34-3 * ワッシャ 13-34-3	4	
16-81	940103-1200	* WASHER * ワッシャ	4	
16-82	3C7-62139-1	* NUT 12-P1.25 * ナット 12-P1.25	4	

Fig. 17

POWER TRIM & TILT
パワートリム&チルト

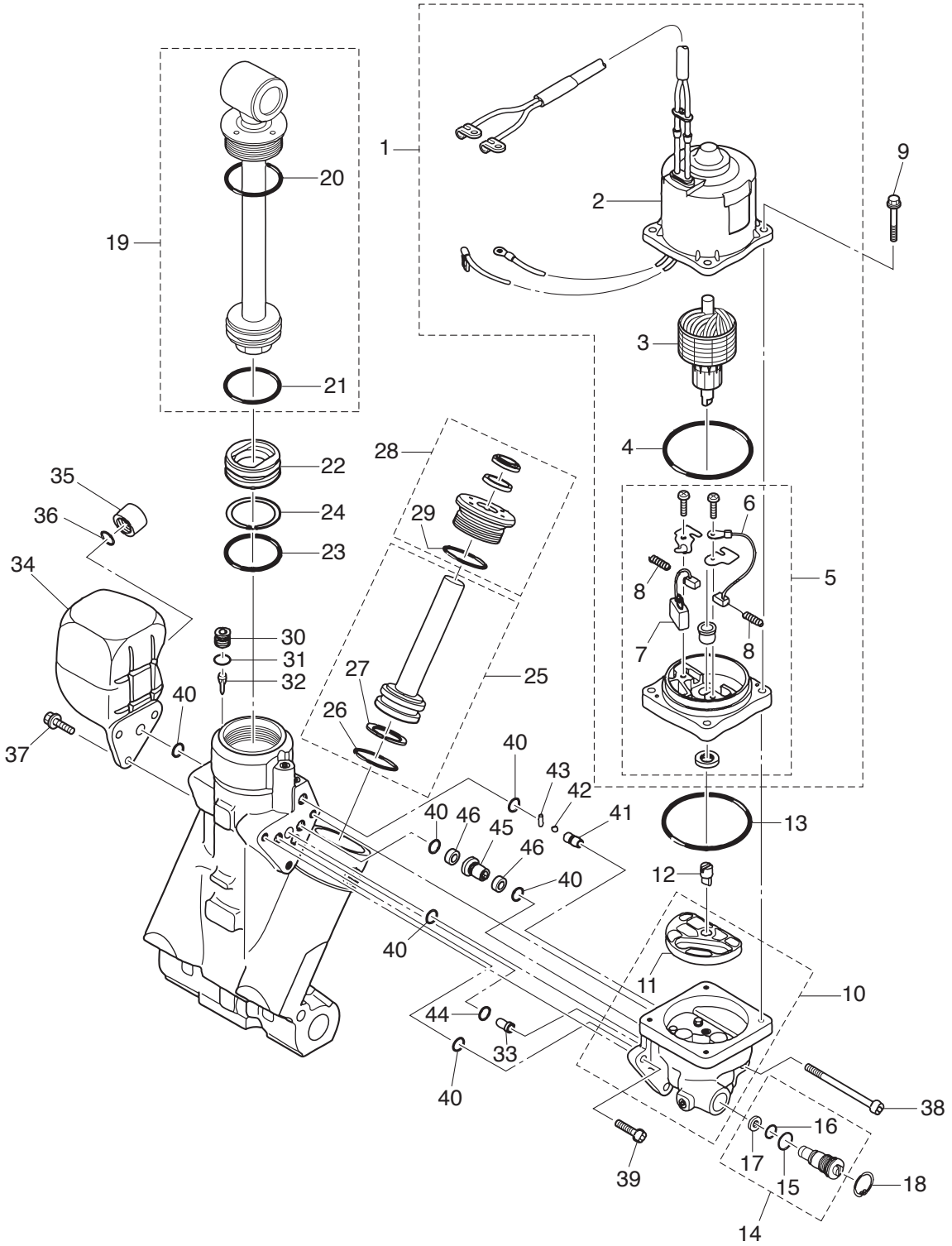

Ref.No. 見出番号	Part No. 部品番号	Description 部 品 名	Q'ty/個数	Remarks 備 考
			MD115AZ	
17-1	3T1-77180-0	MOTOR ASSY モータアッソ	1	Cable L=1250
17-2	3T1-77195-0	* YOKE ASSY * ヨークアッソ	1	
17-3	3E0-77190-0	* ARMATURE ASSY * アーマチュアアッソ	1	
17-4	353-77182-1	* O-RING * Oリング モータ	1	
17-5	3E0-77192-0	* MOTOR BRACKET ASSY * モータブラケツアッソ	1	
17-6	3E0-77183-0	** BRUSH ** ブラシ	1	
17-7	353-77191-0	** BREAKER ** ブレーカ	1	
17-8	3E0-77184-0	** BRUSH SPRING ** ブラシスプリング	2	
17-9	3E0-77199-1	BOLT ボルト	4	
17-10	3E0-77430-1	PUMP ポンプ	1	
17-11	3E0-77434-0	* FILTER * フィルタ B	1	
17-12	3E0-77163-0	COUPLING カップリング ポンプ	1	
17-13	3B7-77167-0	O-RING 1.8-69.6 Oリング 1.8-69.6	1	
17-14	3E0-77176-1	MANUAL VALVE マニュアルバルブ	1	
17-15	3B7-77411-0	* O-RING * Oリング	1	
17-16	3E0-77407-0	* O-RING * Oリング	1	
17-17	3E0-77408-0	* BACK-UP RING * バックアップリング	1	
17-18	9450E3-1800	C-RING d=18 Cリング d=18	1	
17-19	3E0-77365-1	PISTON ROD ASSY ピストンロツアッソ	1	
17-20	3E0-77383-0	* O-RING * Oリング	1	
17-21	3B7-77375-0	* O-RING * Oリング	1	
17-22	3B7-77377-1	FREE PISTON フリーピストン	1	
17-23	3B7-77375-0	O-RING Oリング	1	
17-24	3B7-77376-0	BACK-UP RING バックアップリング	1	
17-25	3E0-77388-0	TRIM PISTON ASSY トリムピストンアッソ	2	
17-26	3B7-77392-0	* O-RING * Oリング	1	
17-27	3B7-77393-0	* BACK-UP RING * バックアップリング	1	
17-28	3E0-77395-0	ROD GUIDE SUB-ASSY ロツガイドサブアッソトリム	2	
17-29	3E0-77398-0	* O-RING * Oリング	1	

Fig. 17

POWER TRIM & TILT
パワートリム&チルト

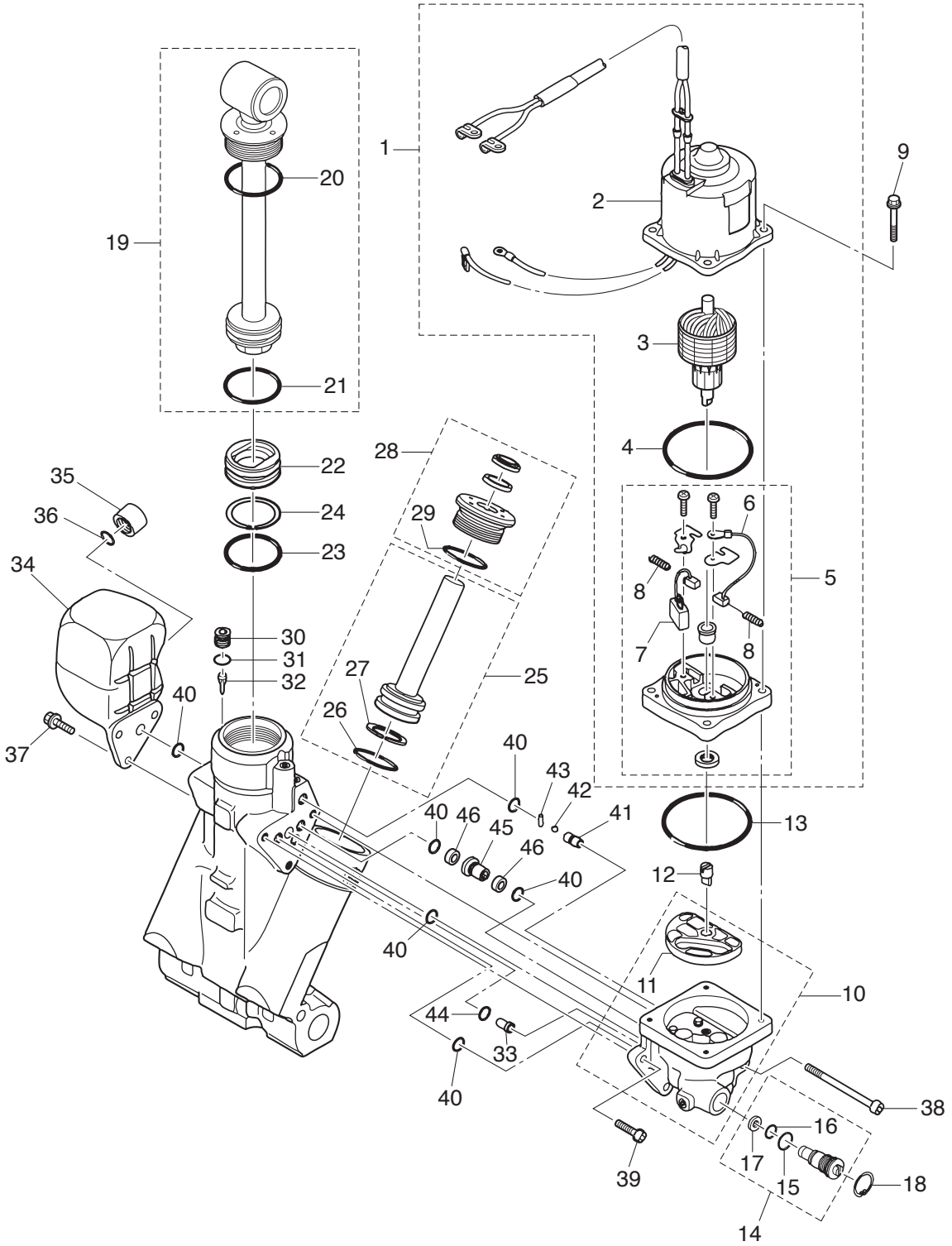

Ref.No. 見出番号	Part No. 部品番号	Description 部 品 名	Q' ty/個数	Remarks 備 考
			MD115AZ	
17-30	3E0-77472-1	PLUG プラグ	1	
17-31	3B7-77179-0	O-RING Oリング	1	
17-32	3E0-77475-0	FILTER フィルタ	1	
17-33	3E0-77479-0	ORIFICE オリフィス	1	
17-34	3E0-77165-0	RESERVE TANK リザーブタンク	1	
17-35	3E0-77168-0	CAP キャップ	1	
17-36	3E0-77169-0	O-RING Oリング	1	
17-37	3E0-77159-1	BOLT ボルト	3	
17-38	3E0-77431-1	BOLT ボルト	1	
17-39	3E0-77432-1	BOLT ボルト	2	
17-40	3E0-77167-0	O-RING Oリング	6	
17-41	3E0-77557-0	ORIFICE オリフィス	1	
17-42	3E0-77558-0	BALL ボール	1	
17-43	3E0-77559-0	PIN ピン	1	
17-44	3B7-77169-0	O-RING Oリング	1	
17-45	3E0-77453-0	VALVE SEAT バルブシート	1	
17-46	3E0-77456-0	FILTER フィルタ	2	

Fig. 18

BOTTOM COWL
ボトムカウル

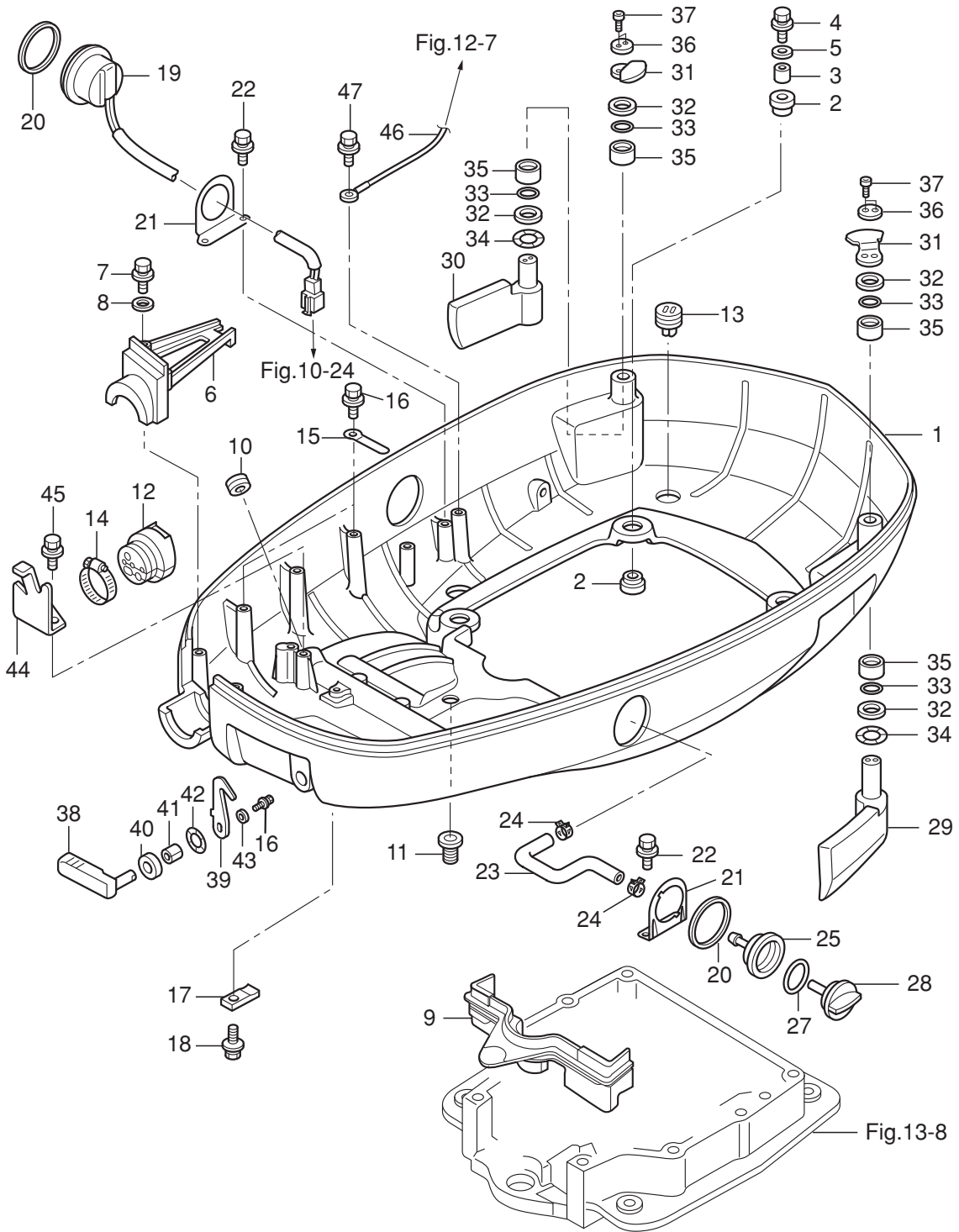

Ref.No. 見出番号	Part No. 部品番号	Description 部 品 名	Q' ty/個数	Remarks 備 考
			MD115AZ	
18-1	3T1Q67100-2	BOTTOM COWL ボトムカウル	1	
18-2	345-67113-0	MOUNT 12-18-2.5 マウント 12-18-2.5	8	
18-3	3C7-67114-1	SPACER 8.4-12-17 スペーサ 8.4-12-17	4	
18-4	9101E3-0835	BOLT ボルト	4	
18-5	3B7-63730-0	WASHER 8.5-24-1.5 ワッシャ 8.5-24-1.5	4	
18-6	3T1Q76118-0	CLAMP クランプ	1	
18-7	910103-6625	BOLT ボルト	2	
18-8	940103-0600	WASHER ワッシャ	2	
18-9	3C7-67164-0	GROMMET グロメット A ボトムカウル	1	
18-10	3C7-77156-0	GROMMET 20-6 グロメット PTTコード	1	
18-11	345-66226-0	GROMMET 17-3 グロメット 17-3	1	
18-12	3T1-76116-1	GROMMET グロメット コード	1	
18-13	3T1-67161-0	GROMMET グロメット	4	
18-14	3R0-02426-0	CLAMP 60 クランプ 60	1	
18-15	398-06972-0	CLAMP 6.5-67P クランプ 6.5-67P	2	
18-16	910103-6612	BOLT ボルト	3	Clamp Hook Lever
18-17	3C7-72577-0	CLAMP クランプ PTT	1	
18-18	910103-5616	BOLT ボルト	1	
18-19	3AC-72615-0	PTT SWITCH ASSY PTTスイッチアッセン	1	
18-20	3F3-72616-1	GASKET ガスケット PTTスイッチ	2	
18-21	3T1-72617-0	PTT SWITCH ASSY BRACKET PTTスイッチアッセンブラケット	2	Flushing Connector Bracket PTT SW Bracket
18-22	9101E3-5616	BOLT ボルト	4	
18-23	3T1-72410-0	FLUSHING HOSE フラッシングホース	1	
18-24	3T1-07737-1	CLIP ϕ 17.8 クリップ ϕ 17.8	2	
18-25	3T1-72403-0	FLUSHING CONNECTOR フラッシングコネクタ	1	
18-27	3R0-07422-0	O-RING 3.1-24.4 Oリング 3.1-24.4	1	
18-28	3T1-72404-0	FLUSHING CONNECTOR CAP フラッシングコネクタキャップ	1	
18-29	3T1-67680-0	HOOK LEVER ASSY (LEFT) フックレバーアッセン (L)	1	Rear Left
18-30	3T1-67681-0	HOOK LEVER ASSY (RIGHT) フックレバーアッセン (R)	1	Rear Right

Fig. 18

BOTTOM COWL
ボトムカウル

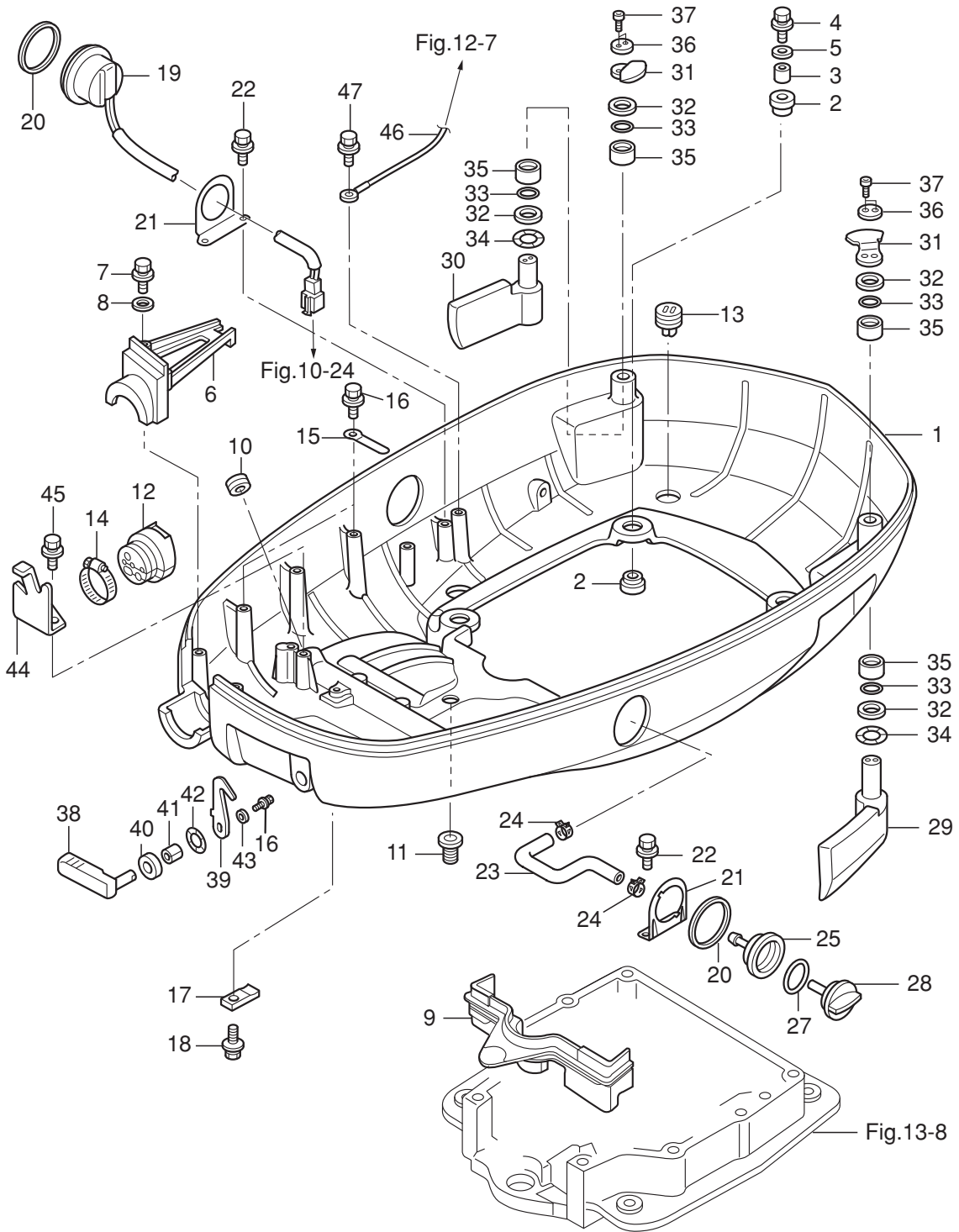

Ref.No. 見出番号	Part No. 部品番号	Description 部 品 名	Q'ty/個数	Remarks 備 考
			MD115A2	
18-31	3T1-67142-0	COVER HOOK カバーフック	2	
18-32	3T1-63731-0	WASHER 18.5-30-1 ワッシャ 18.5-30-1	4	
18-33	3T1-62435-0	O-RING φ3.5-18 Oリング φ3.5-18	4	
18-34	3T1-63109-0	WAVE WASHER 18.7-26-0.3 ウェーブワッシャ 18.7-26-0.3	2	
18-35	3C8-77075-0	BUSHING 18-24-19 ブッシング 18-24-19	4	
18-36	3T1-67146-0	WASHER 5.3-20-2 ワッシャ	2	
18-37	910203-0520	BOLT ボルト	4	Hexagon Cap Bolt
18-38	3R3Q67141-0	HOOK LEVER フックレバー	1	
18-39	3R3-67142-0	COVER HOOK カバーフック	1	Front
18-40	338-67147-0	SEAL RING 13.8-22-3.7 シールリング 13.8-22-3.7	1	
18-41	332-67105-1	HOOK LEVER BUSHING 14-16-1.8 フックレバーブッシング 14-16-1.8	1	
18-42	941403-1400	WAVE WASHER d=14 ウェーブワッシャ d=14	1	
18-43	3R0-66308-0	WASHER 6-16-1.5 ワッシャ 6-16-1.5	1	
18-44	3B7-83720-0	CLIP クリップ ケーブル	1	
18-45	910103-6616	BOLT ボルト	2	
18-46	3N4-76142-1	GROUND CABLE L=270 グラウンドケーブル L=270	1	Oil Pump Bracket -Bottom Cowl
18-47	910103-6612	BOLT ボルト	1	

Fig. 19

SHIFT
シフト

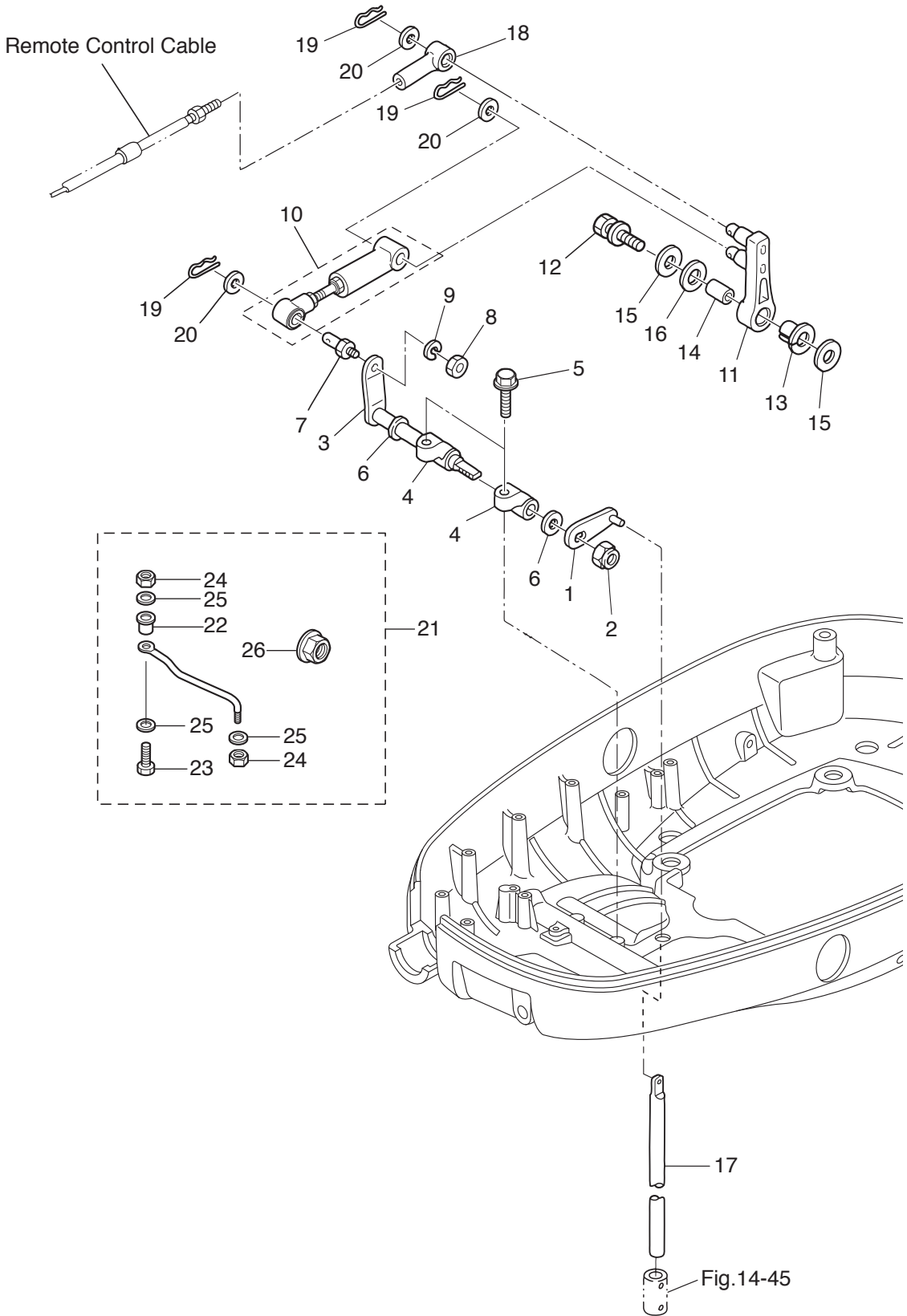

Ref.No. 見出番号	Part No. 部品番号	Description 部 品 名	Q'ty/個数	Remarks 備 考
			MD115AZ	
19-1	3C7-66110-0	SHIFT ROD LEVER シフトロッドレバー	1	
19-2	930403-1000	NYLON NUT 10-P1.5 ナイロンナット 10-P1.5	1	
19-3	3C7-66225-0	SHIFT LEVER SHAFT シフトレバーシャフト	1	
19-4	353-66145-1	HOLDER ホルダー シフトレバーシャフト	2	
19-5	3T1-60108-0	PRE-COATED BOLT 8-25 プレコートボルト 8-25	2	
19-6	332-61315-0	WASHER 10.5-18-1.5 ワッシャ 10.5-18-1.5	2	
19-7	353-83728-1	PIN ピン ケーブル	1	
19-8	930103-0600	NUT ナット	1	
19-9	941303-0600	SPRING WASHER スプリングワッシャ	1	
19-10	3FW-66148-0	LINK ROD ASSY (SHIFT) リンクロッドアッシー (シフト)	1	
19-11	3B7-66122-2	SHIFT ARM シフトアーム	1	
19-12	910103-6835	BOLT ボルト	1	
19-13	3B7-63713-0	BUSHING 12-14-15.5 ブッシング 12-14-15.5	1	
19-14	3B7-63732-1	COLLAR 8.4-12-17 カラー 8.4-12-17	1	
19-15	3B7-63730-0	WASHER 8.5-24-1.5 ワッシャ 8.5-24-1.5	2	
19-16	3B7-63731-0	WASHER 12.5-24-1 ワッシャ 12.5-24-1	1	
19-17	353-66215-1	SHIFT ROD (L) シフトロッド (L)	1	
19-18	3B7-83715-2	CABLE JOINT ケーブルジョイント	1	
19-19	951603-0800	SNAP PIN d=8 スナップピン d=8	3	
19-20	3AA-83719-0	WASHER 8.5-18-1.6 ワッシャ 8.5-18-1.6	3	
19-21	3E0-84905-0	DRAG LINK ASSY ドラッグリンクアッシー H	1	
19-22	3E0-84914-0	* SPACER 9.6-19-13 * スペースドラッグリンク H	1	
19-23	3E0-84917-0	* BOLT 3/8-50 * ボルト 3/8-50	1	
19-24	353-84918-0	* NYLON NUT 3/8-24UNF * ナイロンナット 3/8-24UNF	2	
19-25	353-84916-0	* WASHER 9.6-18-2 * ワッシャ 9.6-18-2	3	
19-26	3F3-84908-0	* SEAL RING * シールリングドラッグリンク	1	

Fig. 20

TOP COWL
トップカウル

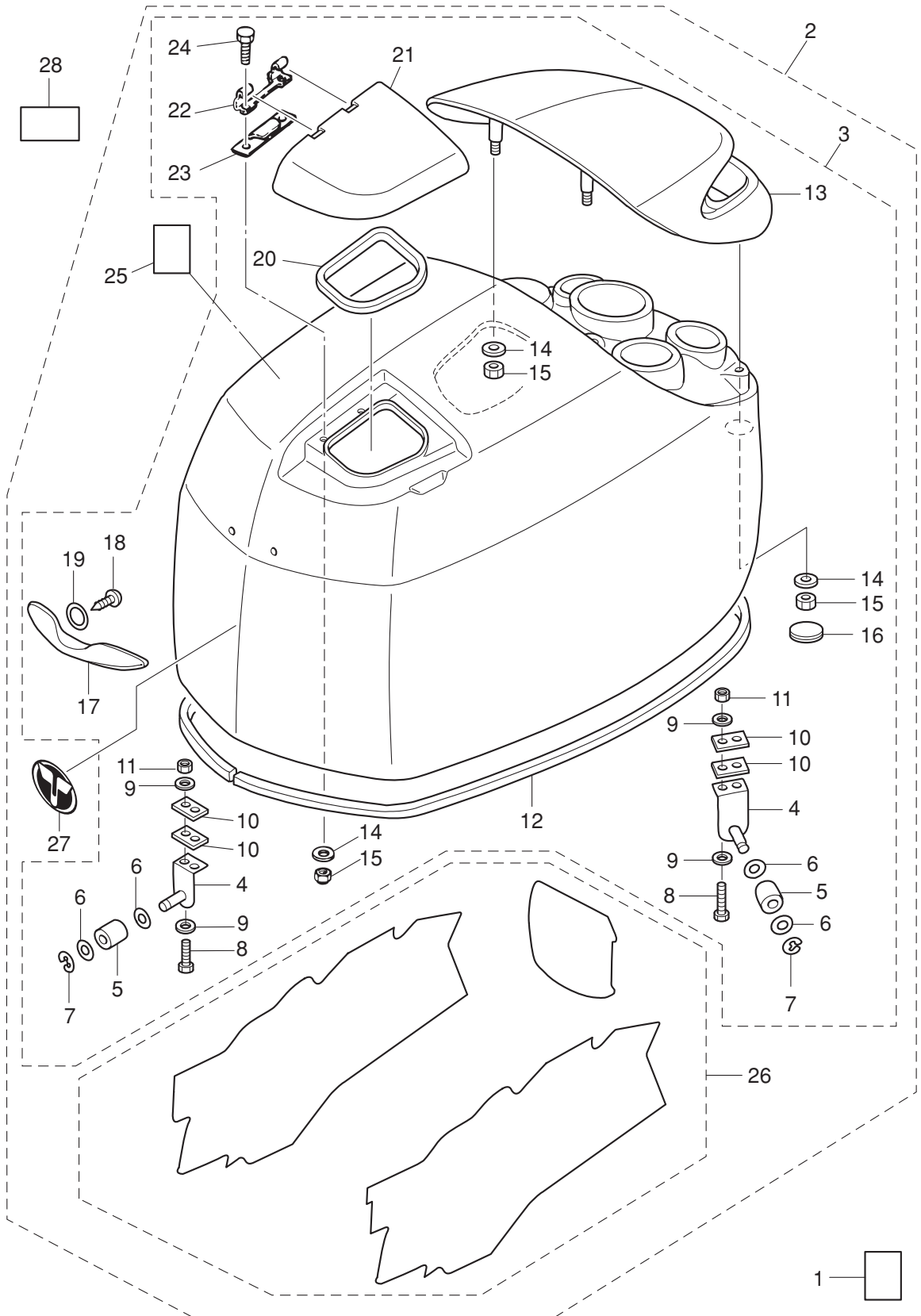

Ref.No. 見出番号	Part No. 部品番号	Description 部 品 名	Q'ty/個数	Remarks 備 考
			MD115A2	
20-1	3T1-72043-0	OIL CAUTION DECAL オイルコーションデカール	1	
20-2	3HKQ67645-5	TOP COWL ASSY (SERVICE) トップカウルアッシー	1	
20-3	3T1Q67640-0	* TOP COWL SUB-ASSY * トップカウルサブアッシー	1	
20-4	3T1-67511-0	** COVER STAY ASSY ** カバーステーアッシー	3	
20-5	3R0-67517-0	** ROLLER 6.1-14.7-14 ** ローラ 6.1-14.7-14	3	
20-6	940103-0600	** WASHER ** ワッシャ	6	
20-7	945303-0500	** E-RING d=5 ** Eリング d=5	3	
20-8	910103-0525	** BOLT ** ボルト	6	
20-9	940103-0500	** WASHER ** ワッシャ	12	
20-10	3T1-67516-0	** PLATE ** プレート カバーステー	6	
20-11	930403-0500	** NYLON NUT 5-P0.8 ** ナイロンナット 5-P0.8	6	
20-12	3HK-67501-0	** TOP COWL SEAL ** トップカウルシール	1	
20-13	3T1Q67521-0	** TILT HANDLE ** チルトハンドル	1	
20-14	3C8-66308-0	** WASHER 6-16-1.5 ** ワッシャ 6-16-1.5	6	Tilt Handle Filler Lid
20-15	930403-0600	** NYLON NUT 6-P1.0 ** ナイロンナット 6-P1.0	6	Tilt Handle Filler Lid
20-16	3F3-72618-0	** GROMMET 47-2.5 ** グロメット PTTスイッチ	2	
20-17	3T1-67660-0	** COWL HANDLE ** カウルハンドル	1	
20-18	3T5-06437-0	** TAPPING SCREW 6-16 ** タッピングスクリュー 6-16	2	
20-19	345-05122-1	** WASHER 6.5-23-1.5 ** ワッシャ 6.5-23-1.5	2	
20-20	3T1-67213-0	** SEAL ** シール ラバー フィラリット	1	
20-21	3T1Q67209-1	** FILLER LID ASSY ** フィラリットアッシー	1	
20-22	3B7-67211-0	** FILLER LID HINGE ** フィラリットヒンジ	1	
20-23	3T1-67212-0	** SPRING ** スプリング フィラリット	1	
20-24	910103-0616	** BOLT ** ボルト	2	
20-25	3C7-72180-3	* CAUTION DECAL (A) * コーションデカール (A)	1	
20-26	3HK-87802-3	* DECAL SET (MD115A2) * デカールセット (MD115A2)	1	115ps
20-27	3KY-67531-0	* FRONT DECAL * フロントデカール	1	
20-28	3AC-72185-0	CAUTION DECAL コーションデカール	1	EU Model

Fig. 21

COMPONENT PARTS OF REMOTE CONTROL
リモコンボックス構成部品

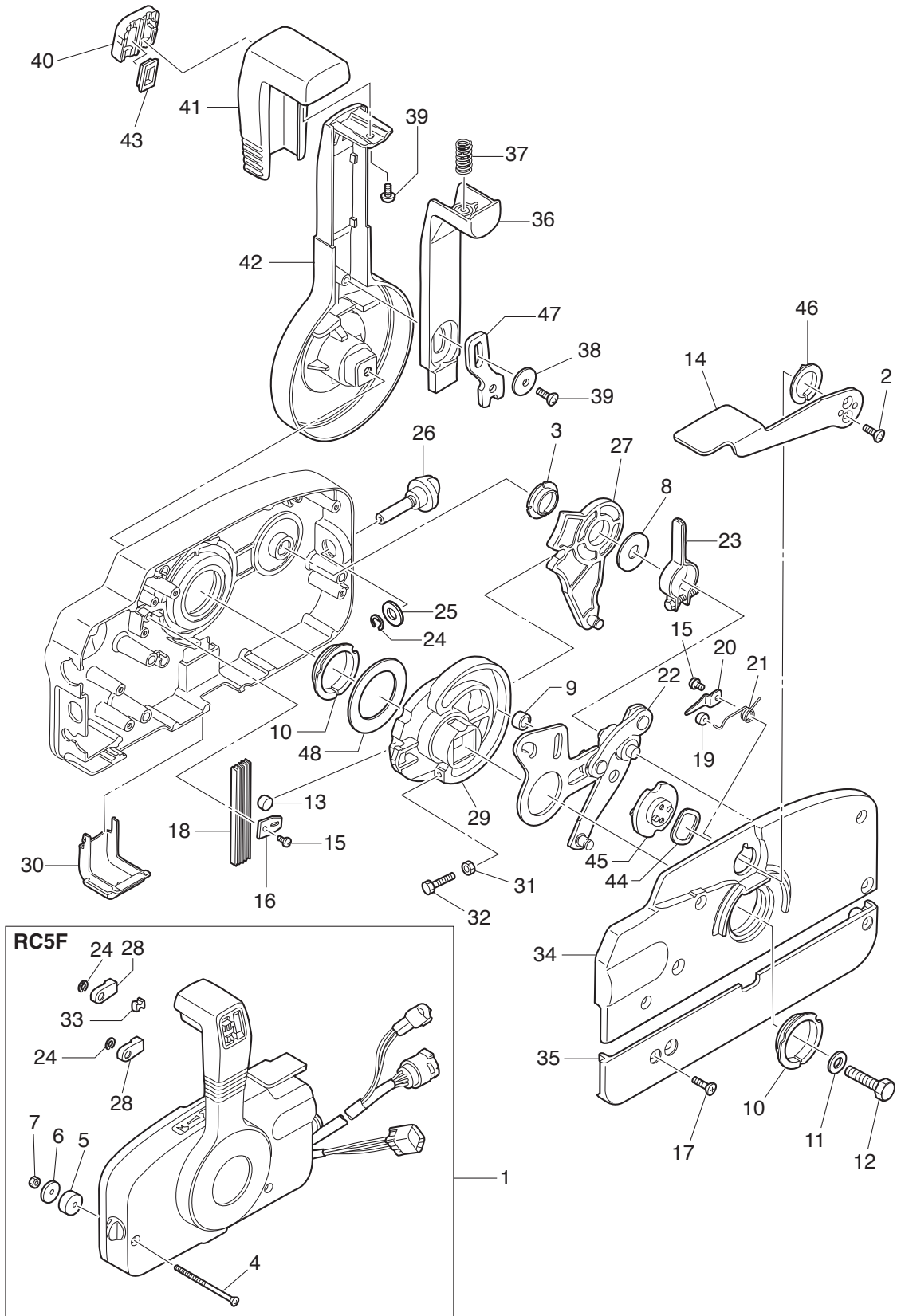

Ref.No. 見出番号	Part No. 部品番号	Description 部 品 名	Q'ty/個数	Remarks 備 考
			MD115A2	
21-1	3GFQ84500-0	REMOTE CONTROL HEAD ASSY (RC5F) リモートコントロールヘッドアッシー (RC5F)	1	RC5F
21-2	921603-0512	* SCREW * スクリュー	2	
21-3	3A3-84432-0	* BUSHING * フッシング B	1	
21-4	3A3-84375-0	* SCREW * スクリュー	3	
21-5	3A3-84374-0	* SPACER * スペース	3	
21-6	353-84371-0	* WASHER * ワッシャー リモコンボックス	3	
21-7	930103-0600	* NUT * ナット	3	
21-8	3A3-84383-0	* WASHER * ワッシャー	1	
21-9	3A3-84421-0	* ROLLER * ローラ	1	
21-10	3A3-84431-0	* BUSHING * フッシング A	2	
21-11	940103-0800	* WASHER * ワッシャー	1	
21-12	3A3-84442-0	* BOLT * ボルト	1	
21-13	353-84388-0	* DETENT ROLLER * デテントローラ	1	
21-14	3B7Q84312-0	* FREE THROTTLE LEVER * フリースロットルレバー	1	
21-15	921503-0406	* SCREW * スクリュー	2	
21-16	3A3-84423-0	* DETENT RETAINER * デテントリテーナ	1	
21-17	921603-0518	* SCREW * スクリュー	5	
21-18	3A3-84307-0	* DETENT SPRING * デテントスプリング	5	
21-19	3A3-84424-0	* FREE THROTTLE ROLLER * フリースロットルローラ	1	
21-20	3A3-84426-0	* ROLLER RETAINER * ローラリテーナ	1	
21-21	3A3-84425-0	* FREE THROTTLE SPRING * フリースロットルスプリング	1	
21-22	3A3-84365-1	* THROTTLE ARM * スロットルアーム	1	
21-23	3A3-84428-0	* THROTTLE FRICTION ARM * スロットルフリクションアーム	1	
21-24	945303-0600	* E-RING d=6 * Eリング d=6	3	
21-25	353-84394-0	* WASHER * ワッシャー	1	
21-26	3A3-84427-0	* ADJUST SCREW * アジャストスクリュー スロットルフリクション	1	
21-27	3A3-84381-0	* SHIFT GEAR ASSY * シフトギヤアッシー	1	
21-28	3A3-83314-2	* CABLE TERMINAL * ケーブルターミナル	2	
21-29	3A3-84364-2	* DRIVE GEAR * ドライブギヤ	1	

Fig. 21

COMPONENT PARTS OF REMOTE CONTROL
リモコンボックス構成部品

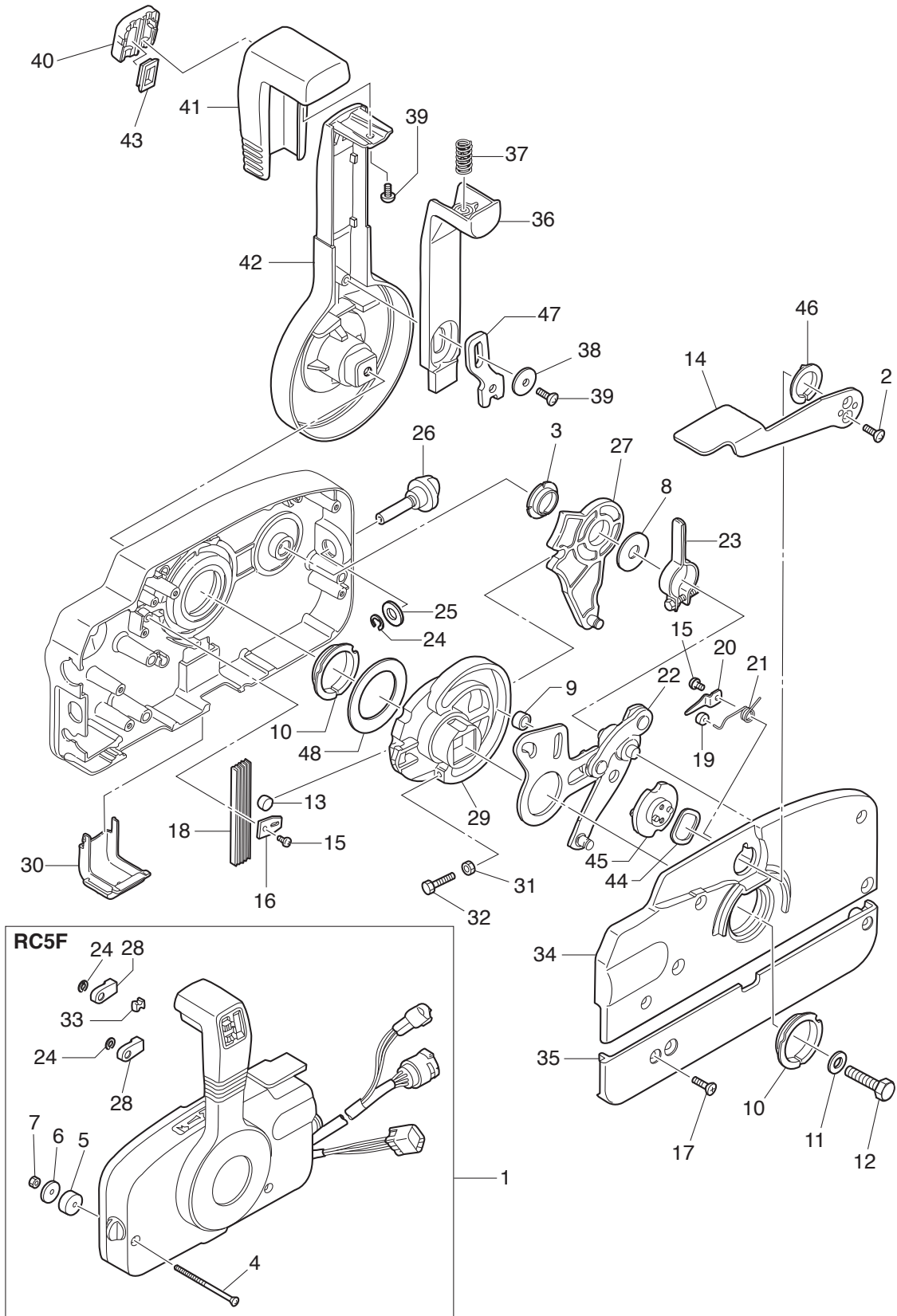

Ref.No. 見出番号	Part No. 部品番号	Description 部 品 名	Q' ty/個数	Remarks 備 考
			MD115A2	
21-30	3A3-84429-0	* WIRE COVER * ワイヤカバー	1	
21-31	930103-0500	* NUT * ナット	1	
21-32	910103-0525	* BOLT * ボルト	1	
21-33	3A3-84376-0	* GROMMET * グロメット	1	
21-34	3B7Q84441-0	* REAR HOUSING * リヤハウジング	1	
21-35	3B7Q84366-0	* REAR PANEL * リヤパネル	1	
21-36	3A3-84401-0	* NEUTRAL LOCK ARM * ニュートラルロックアーム	1	
21-37	3A3-84403-0	* NEUTRAL LOCK SPRING * ニュートラルロックスプリング	1	
21-38	3A3-84407-0	* WASHER * ワッシャー ロックアーム	1	
21-39	921503-0510	* SCREW * スクリュー	2	
21-40	3A3-84451-0	* TILT SWITCH COVER * チルトスイッチカバー	1	
21-41	3A3-84404-0	* GRIP * グリップ	1	
21-42	3B7Q84343-0	* CONTROL LEVER * コントロールレバー	1	
21-43	3A3-84452-0	* TILT SWITCH PLUG * チルトスイッチプラグ	1	
21-44	3A3-84368-0	* WAVE WASHER * ウェーブワッシャー	1	
21-45	3A3-84391-0	* FREE THROTTLE DRUM * フリースロットルドラム	1	
21-46	3A3-84435-0	* BUSHING * ブッシング D	1	
21-47	3A3-84406-0	* PLATE * プレート ロックアーム	1	
21-48	3A3-84422-0	* THRUST PLATE * スラストプレート	1	

Fig. 22

COMPONENT PARTS OF REMOTE CONTROL (ELECTRIC PARTS)
リモコンボックス構成部品 (電装品関係)

コード色 Cord Colors

B	: 黒	Black
Br	: 茶	Brown
G	: 緑	Green
L	: 青	Blue
Lg	: ライトグリーン	Light green
P	: ピンク	Pink
R	: 赤	Red
Sb	: 空	Sky blue
W	: 白	White
Y	: 黄	Yellow

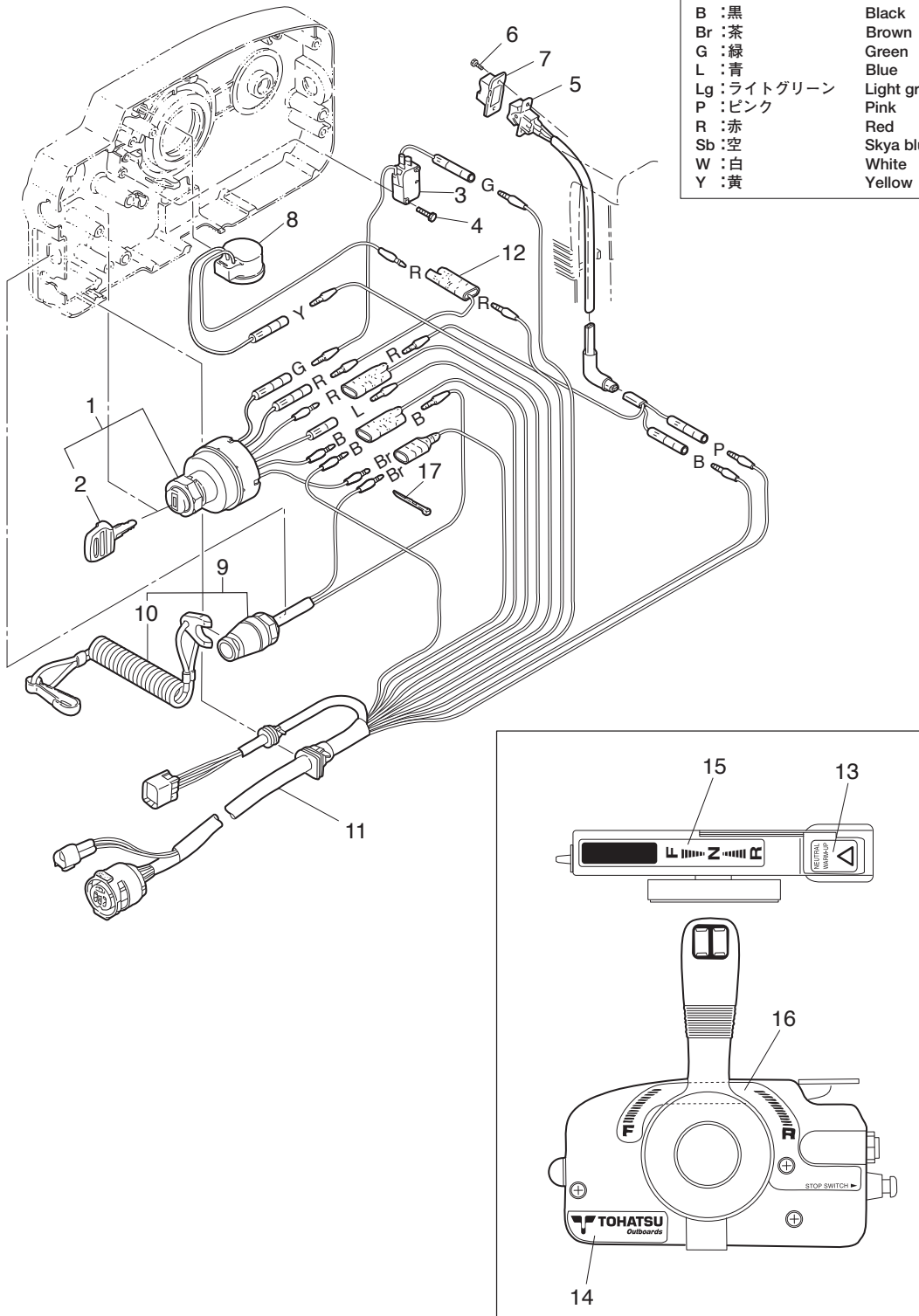

Ref.No. 見出番号	Part No. 部品番号	Description 部 品 名	Q'ty/個数	Remarks 備 考
			MD115AZ	
22-1	353-76020-3	MAIN SWITCH ASSY メインスイッチアッソ	1	
22-2	1 3F3-76217-0	* MAIN SWITCH KEY No.301 * メインスイッチキー No.301	A	
22-2	2 3F3-76218-0	* MAIN SWITCH KEY No.302 * メインスイッチキー No.302	A	
22-2	3 3F3-76219-0	* MAIN SWITCH KEY No.303 * メインスイッチキー No.303	A	
22-3	3T5-76086-0	NEUTRAL SWITCH (REMOTE CONT) ニュートラルスイッチ (リモートコントロール)	1	
22-4	921503-5316	SCREW スクリユ	2	
22-5	3A3-72560-0	PTT SWITCH ASSY PTTスイッチアッソ	1	
22-6	921503-0206	SCREW スクリユ	2	
22-7	3A3-72591-0	PTT SWITCH COVER PTTスイッチカバー	1	
22-8	3C8-76171-0	OVERHEAT BUZZER オーバーヒートブザー	1	
22-9	3A3-06830-0	STOP SWITCH ASSY ストップスイッチアッソ	1	
22-10	353-06821-0	* STOP SWITCH LANYARD ASSY * ストップスイッチランヤードアッソ	1	
22-11	3T5-76115-1	CORD ASSY L=6200 コードアッソ B L=6200	1	
22-12	353-72546-0	ASSIST CORD (RED) L=200 アシストコード (レット) L=200	1	
22-13	3N5-84331-0	DECAL (LEVER) デカール (レバー)	1	
22-14	3N5-84333-0	DECAL (TOHATSU) デカール (トハツ)	1	
22-15	3N5-84336-0	SHIFT POSITION DECAL シフトポジションデカール	1	
22-16	3N5-84465-0	SHIFT POSITION SIDE DECAL シフトポジションサイドデカール	1	
22-17	3A3-84398-0	BAND バンド リードワイヤ	2	

Fig. 23

ACCESSORIES
アクセサリ

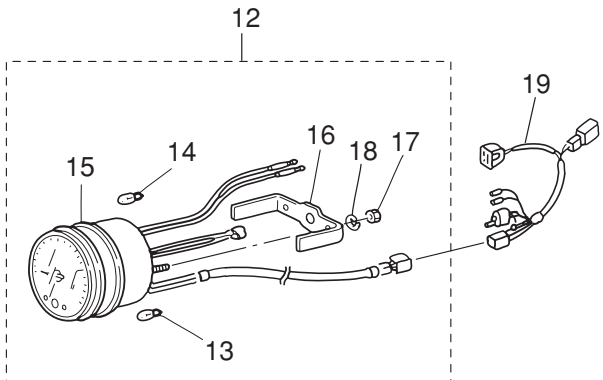
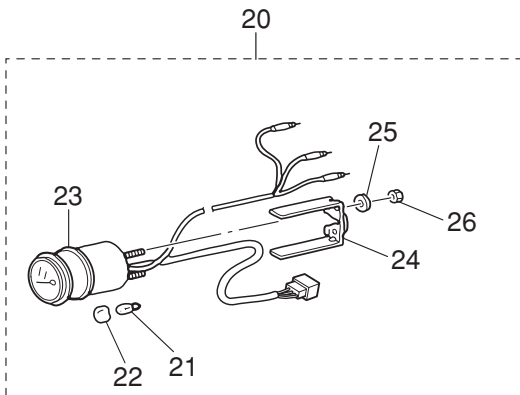
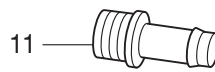
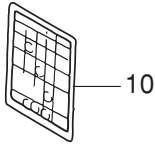
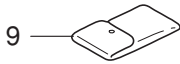
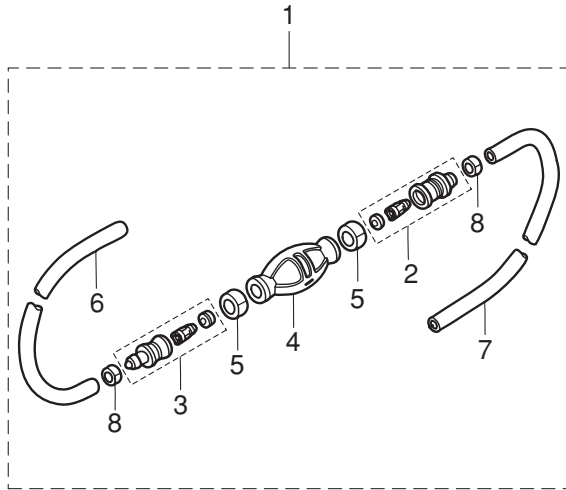

Ref.No. 見出番号	Part No. 部品番号	Description 部 品 名	Q'ty/個数	Remarks 備 考
			MD115AZ	
23-1	1	3T1-70200-1 PRIMER BULB ASSY プライマバルブアッソ	1	STD
23-1	2	3FF-70200-4 PRIMER BULB ASSY プライマバルブアッソ	1	Low Permeation Parts for USA Model
23-2		3C7-70220-1 * JOINT ASSY (INLET) * ジョイントアッソ (インレット)	1	
23-3		3C7-70224-1 * JOINT ASSY (OUTLET) * ジョイントアッソ (アウトレット)	1	
23-4	1	3C7-70211-1 * PRIMER BULB * プライマバルブ	1	STD
23-4	2	3GF-70211-1 * PRIMER BULB * プライマバルブ	1	Low Permeation Parts for USA Model
23-5		3C7-70217-0 * CLAMP * クランプ	2	
23-6	1	98AB-70-700 * HOSE * ホース	1	STD 98AB-701000
23-6	2	3GF-70241-1 * LOW PERMEATION HOSE L=700 * ローパ-メーションホース L=700	1	Low Permeation Parts USA EPA-KRI-15G
23-7	1	98AB-701600 * HOSE * ホース	1	STD 98AB-701000 x2
23-7	2	3GF-70240-1 * LOW PERMEATION HOSE L=1600 * ローパ-メーションホース L=1600	1	Low Permeation Parts USA EPA-KRI-15G
23-8		332-70201-0 * CLAMP * クランプ	2	
23-9		3H6-72100-0 TOOL KIT ツールキット	1	
23-10		3T5-72050-0 BUZZER CAUTION DECAL ブザーコーションデカール	1	
23-11		3T1-72405-0 HOSE JOINT (WATER-WORKS) ホースジョイント (ウォーターワーク)	1	
23-12		3Z5-72640-1 TACHOMETER W/OIL LAMP タコメータ W/オイルランプ	1	for Japan
23-13		3B7-72658-0 * OIL BULB 12V-1.7W * オイルバルブ 12V-1.7W	3	
23-14		3B7-72659-0 * METER BULB 12V-1.8W * メータバルブ 12V-1.8W	1	
23-15		3B7-72656-0 * METER DAMPER * メータダンパ	1	
23-16		3B7-72661-0 * FITTING PLATE * フィッティングプレート	1	
23-17		930203-0500 * NUT * ナット	2	
23-18		941303-0500 * SPRING WASHER * スプリングワッシャ	2	
23-19		3T5-72537-1 METER LEAD WIRE L=8000 メータリードワイヤ L=8000	1	
23-20		3T1-72571-0 TRIM METER ASSY トリムメータアッソ	1	
23-21		3T1-72659-0 * METER BULB 12V-1.7W * メータバルブ 12V-1.7W	1	
23-22		3T1-72653-0 * METER BULB CAP * メータバルブキャップ	1	
23-23		3B7-72655-0 * METER DAMPER * メータダンパ	1	
23-24		3T1-72665-0 * FITTING PLATE * フィッティングプレート	1	
23-25		941303-0400 * SPRING WASHER * スプリングワッシャ	2	

Fig. 23

ACCESSORIES
アクセサリ

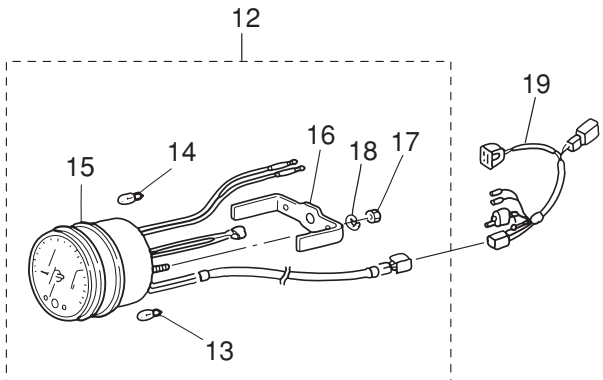
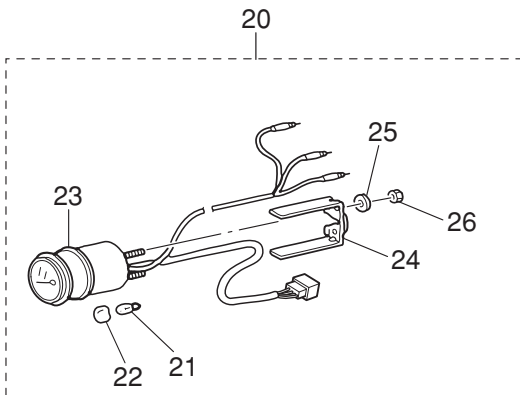
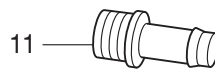
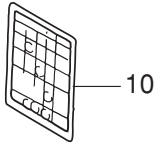
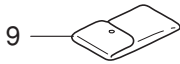
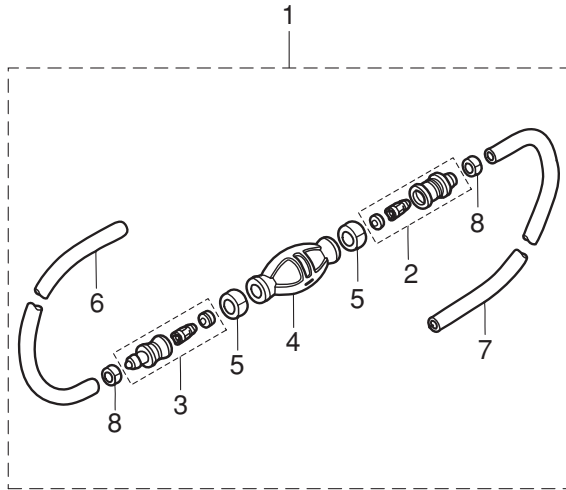
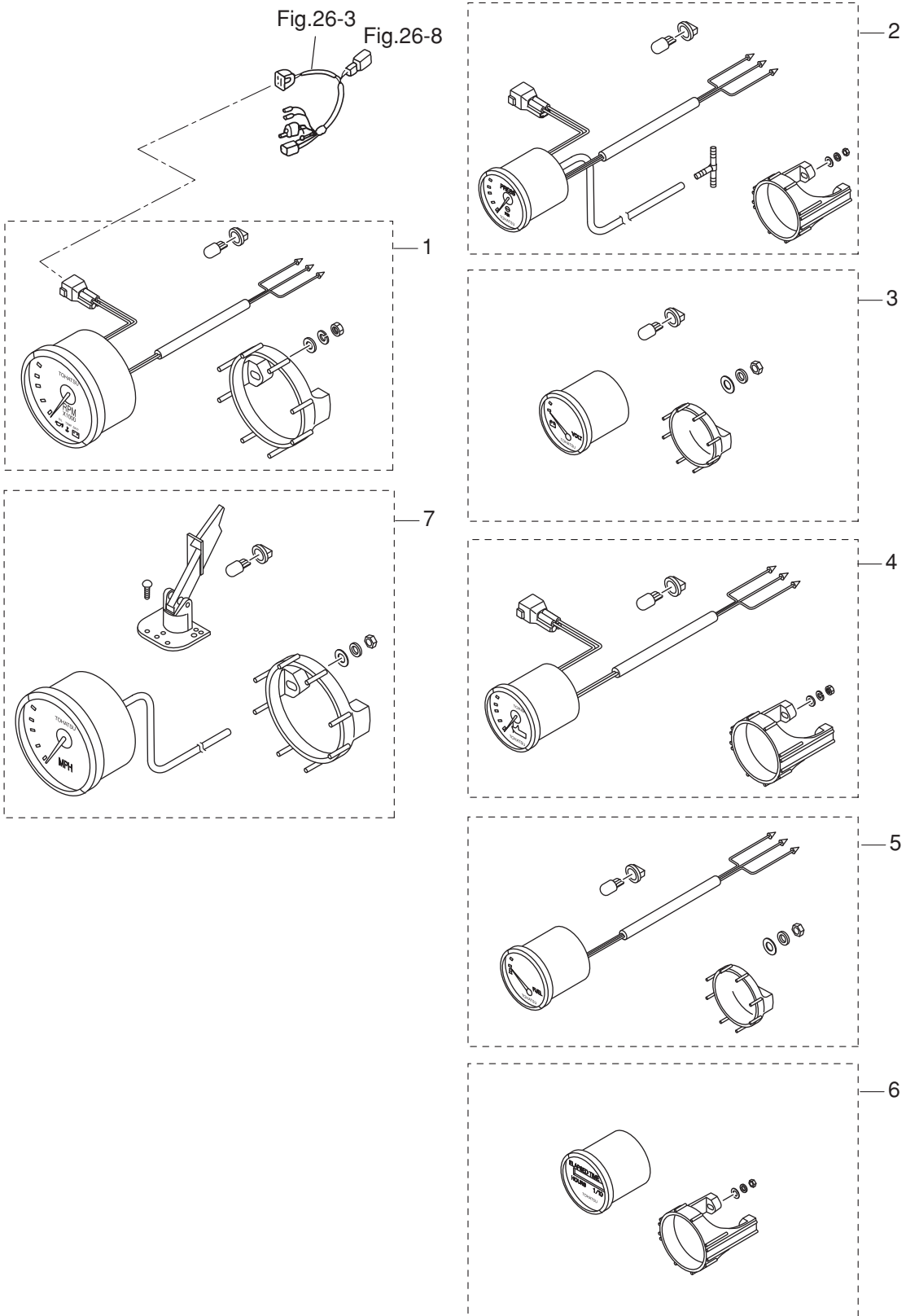

Fig. 23A

OPTIONAL PARTS (1)
オプションパーツ (1)



Ref.No. 見出番号	Part No. 部品番号	Description 部 品 名	Q'ty/個数	Remarks 備 考	
			MD115AZ		
23A-1	1	3GL-72647-1	TACHOMETER White タコメータ White	1	for EP Type WHITE
23A-1	2	3GF-72647-1	TACHOMETER Black タコメータ Black	1	for EP Type BLACK
23A-2	1	3GL-72598-0	WATER PRESSURE METER KIT ウォータープレッシャメータキット	1	for EP Type WHITE
23A-2	2	3GF-72598-0	WATER PRESSURE METER KIT ウォータープレッシャメータキット	1	for EP Type BLACK
23A-3	1	3GL-72529-0	VOLTMETER ASSY ボルトメータアッソ	1	for EP Type WHITE
23A-3	2	3GF-72529-0	VOLTMETER ASSY ボルトメータアッソ	1	for EP Type BLACK
23A-4	1	3GL-72571-0	TRIM METER KIT トリムメータキット	1	for EP Type WHITE
23A-4	2	3GF-72571-0	TRIM METER KIT トリムメータキット	1	for EP Type BLACK
23A-5	1	3GL-72596-0	FUEL METER ASSY フエルメータアッソ	1	for EP Type WHITE
23A-5	2	3GF-72596-0	FUEL METER ASSY フエルメータアッソ	1	for EP Type BLACK
23A-6	1	3GL-72524-0	HOUR METER ASSY アワーメータアッソ	1	for EP Type WHITE
23A-6	2	3GF-72524-0	HOUR METER ASSY アワーメータアッソ	1	for EP Type BLACK
23A-7	1	3GL-72672-0	SPEEDOMETER KIT (60MPH) スピードメータキット (60MPH)	1	for EP Type WHITE
23A-7	2	3GF-72672-0	SPEEDOMETER KIT (60MPH) スピードメータキット (60MPH)	1	for EP Type BLACK

Fig. 24

OPTIONAL PARTS (2)
オプションパーツ (2)

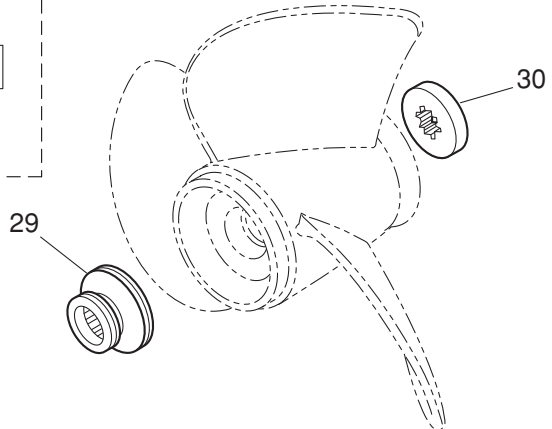
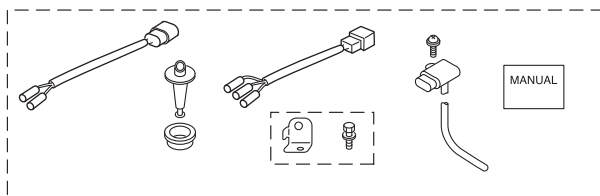
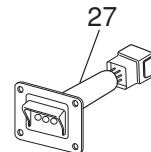
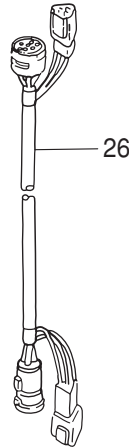
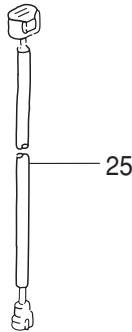
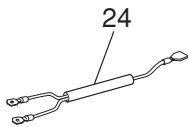
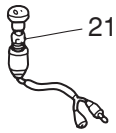
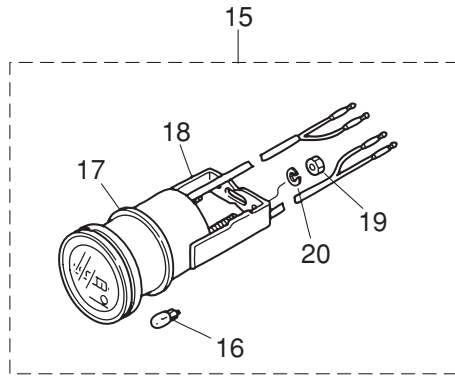
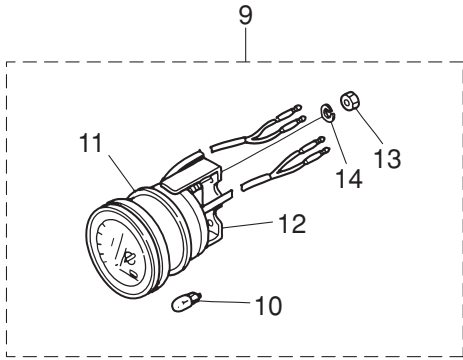

Ref.No. 見出番号	Part No. 部品番号	Description 部 品 名	Q' ty/個数	Remarks 備 考
			MD115AZ	
24-9	3E0-72529-0	VOLTMETER ASSY ホルトメータアッソ	1	
24-10	3B7-72657-0	* METER BULB 12V-1.7W * メータバルブ 12V-1.7W	1	
24-11	3B7-72655-0	* METER DAMPER * メータダンパ	1	
24-12	3B7-72662-0	* FITTING PLATE * フィッティングプレート	1	
24-13	930203-0400	* NUT * ナット	2	
24-14	941303-0400	* SPRING WASHER * スプリングワッシャ	2	
24-15	3E0-72524-0	HOUR METER ASSY アワーメータアッソ	1	
24-16	3B7-72657-0	* METER BULB 12V-1.7W * メータバルブ 12V-1.7W	1	
24-17	3B7-72655-0	* METER DAMPER * メータダンパ	1	
24-18	3B7-72664-0	* FITTING PLATE * フィッティングプレート	1	
24-19	930203-0400	* NUT * ナット	2	
24-20	941303-0400	* SPRING WASHER * スプリングワッシャ	2	
24-21	353-72521-1	METER LAMP SWITCH メータランプスイッチ	1	
24-22	1 353-72547-0	ASSIST CORD (BLU) L=200 アシストコード (ブルー) L=200	1	
24-22	2 353-72548-0	ASSIST CORD (BLK) L=200 アシストコード (ブラック) L=200	1	
24-22	3 353-72546-0	ASSIST CORD (RED) L=200 アシストコード (レッド) L=200	1	
24-23	3B7-60007-0	FLUSHING PLUG フラッシングプラグ	1	
24-24	3Y9-76049-0	LEAD WIRE L=200 リードワイヤ L=200	1	for Twin Outboards PTT Model
24-25	3Z4-72573-0	EXTENSION CORD (TRIM SENSOR) L=2000 エクステンションコード (トリムセンサ) L=2000	1	
24-26	3T5-76114-0	EXTENSION CORD L=2000 (11P) エクステンションコード L=2000 (11P)	1	11P
24-27	3Y9-76251-0	LAMP PANEL ASSY ランプパネルアッソ	1	
24-28	3GF-10230-0	ALTITUDE ADJUSTMENT KIT 高地補正キット	1	High Altitude
24-29	3B7-64231-2	THRUST HOLDER スラストホルダ	1	OPT for Test Propeller Use
24-30	3B7-64233-1	STOPPER ストップパ	1	OPT for Test Propeller Use

Fig. 25

OPTIONAL PARTS (3)
オプションパーツ (3)

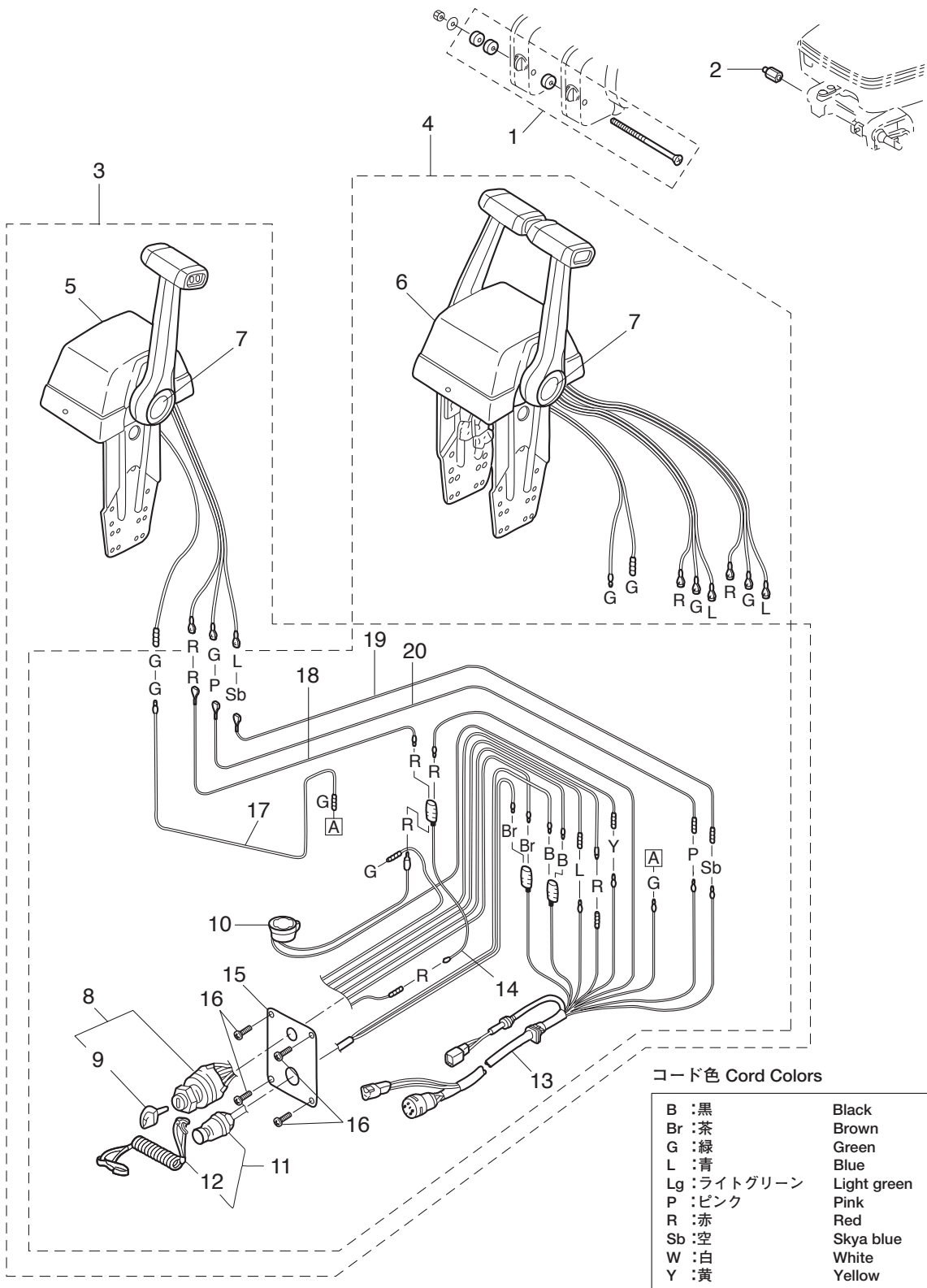

Ref.No. 見出番号	Part No. 部品番号	Description 部 品 名	Q'ty/個数	Remarks 備 考
			MD115AZ	
25-1	3A3-81301-0	TWIN REMOTE CONTROL KIT ツインリモートコントロールキット	1	for Twin Outboards
25-2	353-84904-0	DRAG LINK SPACER ドラッグリンクスパーサ	1	
25-3	3T5-84490-2	CONTROL HEAD ASSY (TOP-SINGLE) コントロールヘッドアッシー (トップ-シングル)	1	for Single
25-4	3T5-84540-2	CONTROL HEAD ASSY (TOP-TWIN) コントロールヘッドアッシー (トップ-ツイン)	1	for Twin
25-5	3T5-84480-1	* REMOTE CONT HEAD (TOP-SINGLE) * リモートコントロールヘッド (トップ-シングル)	1	for Single
25-6	3T5-84520-1	* REMOTE CONT HEAD (TOP-TWIN) * リモートコントロールヘッド (トップ-ツイン)	1	for Twin
25-7	1	3Z5-84462-0 ** DECAL (TOHATSU) ** テカール (トハツ)	1	for Single
25-7	2	3Z5-84462-0 ** DECAL (TOHATSU) ** テカール (トハツ)	2	for Twin
25-8	353-76020-3	* MAIN SWITCH ASSY * メインスイッチアッシー	1	Single x1,Twin x2
25-9	1	3F3-76217-0 ** MAIN SWITCH KEY No.301 ** メインスイッチキー No.301	A	
25-9	2	3F3-76218-0 ** MAIN SWITCH KEY No.302 ** メインスイッチキー No.302	A	
25-9	3	3F3-76219-0 ** MAIN SWITCH KEY No.303 ** メインスイッチキー No.303	A	
25-10	3C8-76171-0	* OVERHEAT BUZZER * オーバーヒートブザー	1	Single x1,Twin x2
25-11	3A3-06830-0	* STOP SWITCH ASSY * ストップスイッチアッシー	1	Single x1,Twin x2
25-12	353-06821-0	** STOP SWITCH LANYARD ASSY ** ストップスイッチランヤードアッシー	1	
25-13	3T5-76115-1	* CORD ASSY L=6200 * コードアッシー B L=6200	1	Single x1,Twin x2
25-14	353-72546-0	* ASSIST CORD (RED) L=200 * アシストコード (レッド) L=200	1	Single x1,Twin x2
25-15	3T5-76201-0	* MAIN SWITCH PANEL * メインスイッチパネル	1	Single x1,Twin x2
25-16	921146-4516	* SCREW * スクリュー	4	Single x4,Twin x8
25-17	3C7-84471-1	* NEUTRAL SWITCH CORD * ニュートラルスイッチコード (グリーン)	1	Green Single x1,Twin x2
25-18	3C7-84475-0	* PTT SWITCH CORD * PTTスイッチコード (レッド)	1	Red Single x1,Twin x2
25-19	3C7-84476-0	* PTT SWITCH CORD * PTTスイッチコード (スカイブルー)	1	Sky Blue Single x1,Twin x2
25-20	3C7-84477-0	* PTT SWITCH CORD * PTTスイッチコード (ピンク)	1	Pink Single x1,Twin x2

Fig. 25A

OPTIONAL PARTS (4)
オプションパーツ (4)

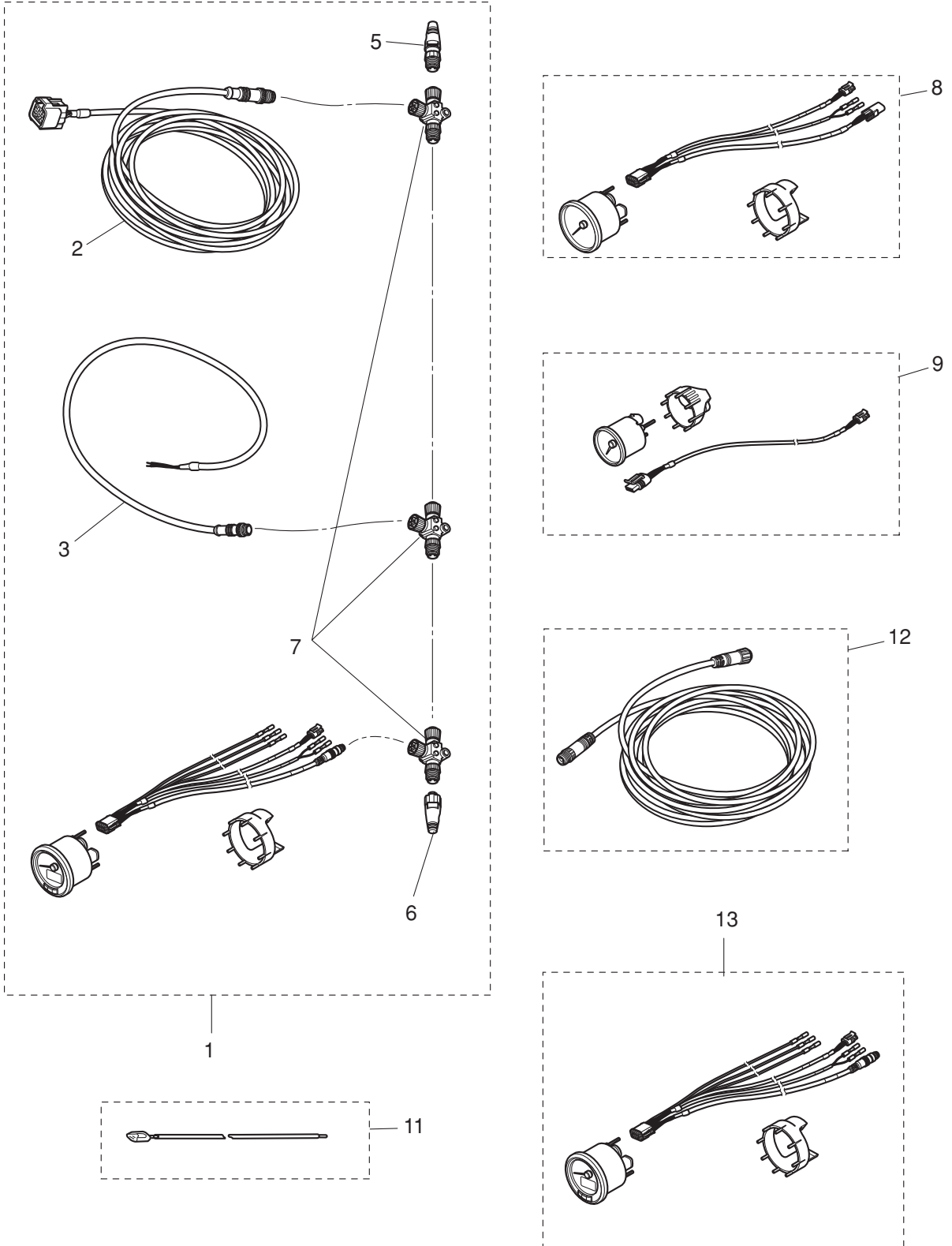

Ref.No. 見出番号	Part No. 部品番号	Description 部 品 名	Q' ty/個数	Remarks 備 考
			MD115AZ	
25A-1	3KY-72637-0	TACHOMETER KIT (CAN) TOCSスターキット	1	OPT TOCS
25A-2	3KY-76131-0	* CAN-BUS CABLE FOR ENGINE L=6m * エンジントロップケーブル	1	OPT TOCS L=6000
25A-3	3KY-76120-0	* BATTERY CABLE * ハッパンケーブル	1	OPT TOCS
25A-5	3KY-76153-0	* TERMINATOR (MALE) * ターミネーター (MALE)	1	OPT TOCS
25A-6	3KY-76152-0	* TERMMINATOR (FEMALE) * ターミネーター (FEMALE)	1	OPT TOCS
25A-7	3KY-76151-0	* TEE CONNECTOR * T-コネクタ	3	OPT TOCS
25A-8	3KY-72672-0	SPEEDOMETER KIT (60MPH) スピードメーターキット (60MPH)	1	OPT TOCS
25A-9	1 3KY-72523-0	TRIM METER KIT トリムメーターキット	1	OPT TOCS
25A-9	2 3KY-72600-0	FUEL METER KIT フュエルメーターキット	1	OPT TOCS
25A-9	3 3KY-72531-0	VOLTMETER KIT ボルトメーターキット	1	OPT TOCS
25A-10	3KY-72638-0	TACHOMETER KIT タコメーターキット	1	OPT TOCS
25A-11	3KY-72573-0	EXTENSION CORD (TRIM SENSOR) L=6000 エクステンションコード (TRIM SENSOR)	1	OPT TOCS L=6000
25A-12	3KY-76132-0	TRUNK CABLE L=5m ハックパンケーブル	1	OPT TOCS L=6000
25A-13	3KY-72638-0	TACHOMETER KIT タコメーターキット	1	OPT TOCS

Fig. 26

RIGGING KIT
リギングキット

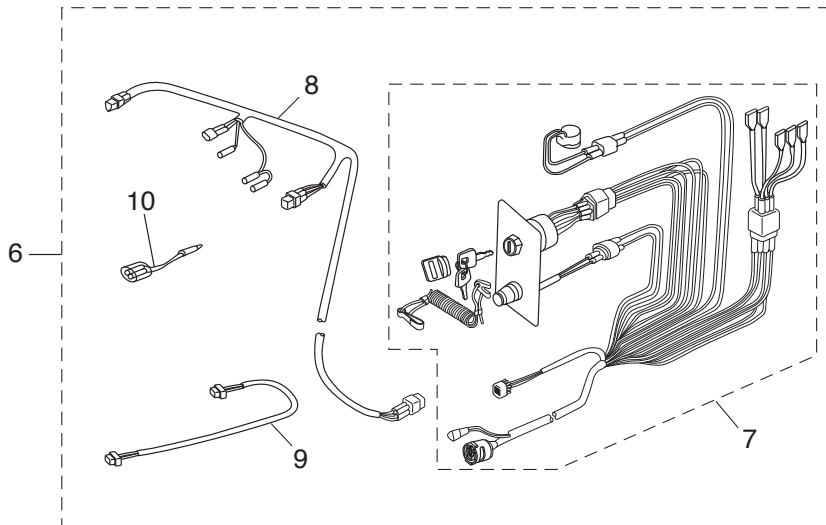
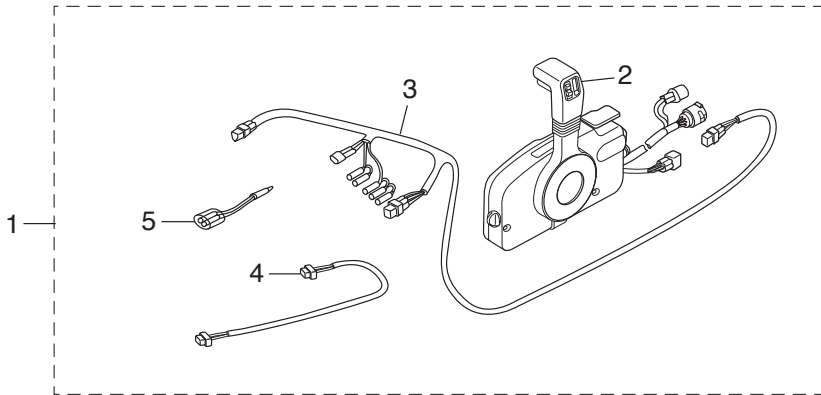
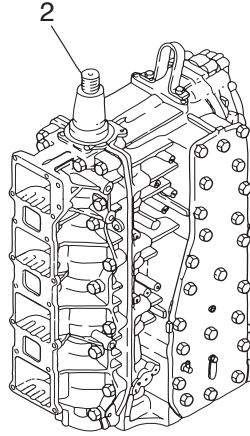
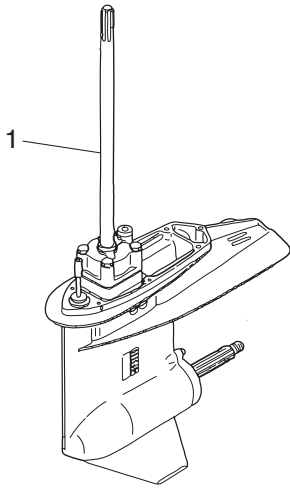

Fig. 27

ASSEMBLY · KIT PARTS
アッセンブリ・キットパーツ



POWER HEAD GASKET SET
パワーヘッドガスケットセット

3

WATER PUMP REPAIR KIT
ウォーターポンプリペアキット

4

WATER PUMP KIT (CHROME PLATED)
ウォーターポンプキット (クロムメッキ)

5

LOWER UNIT GASKET SET
ロウユニットガスケットセット

6

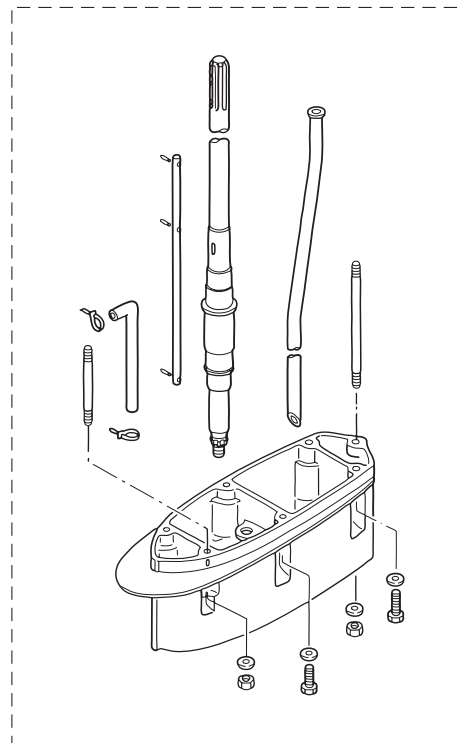

7

Ref.No. 見出番号	Part No. 部品番号	Description 部 品 名	Q'ty/個数	Remarks 備 考
			MD115AZ	
27-1	1	3C7Q87302-A LOWER UNIT ASSY (L) ロウユニットアッソ (L)	1	for Transom "L"
27-1	2	3C7Q87304-A LOWER UNIT ASSY (UL) ロウユニットアッソ (UL)	1	for Transom "UL"
27-2		3HKB87090-1 ENGINE SHORT BLOCK KIT エンジンショートブロックキット	1	
27-3	1	3T1-87121-9 POWER HEAD GASKET SET パワーヘッドガスケットセット	1	
27-3	2	3T1-01005-0 * CYLINDER HEAD GASKET * シリンダヘッドガスケット	1	
27-3	3	3T1-01024-0 * CYLINDER HEAD COVER GASKET * シリンダヘッドカバーガスケット	1	
27-3	4	3T9-01032-1 * THERMOSTAT CAP GASKET * サーモスタットキャップガスケット	1	
27-3	5	3C7-02305-1 * EXHAUST COVER GASKET * エキゾーストカバーガスケット	2	
27-3	6	171-00053-0 * O-RING 2-74.5 * オリング 2-74.5	1	Crankcase Head
27-3	7	3T9-00121-0 * OIL SEAL 35-58-9 * オイルシール 35-58-9	1	Crankshaft (Lower)
27-3	8	3C7-01215-0 * OIL SEAL 19.6-35-10 * オイルシール 19.6-35-10	1	Drive Shaft
27-3	9	3C7-02104-2 * INTAKE MANIFOLD GASKET * インテークマニホールドガスケット	2	
27-3	10	346-04901-2 * GASKET * ガスケット フェユエルポンプ	2	Fuel Pump
27-3	11	3T1-02245-0 * AIR CHAMBER COVER GASKET * エアチャンバカバーガスケット	1	
27-3	12	3T1-00121-0 * OIL SEAL 40-52-6 * オイルシール 40-52-6	1	Crankshaft (Upper)
27-3	13	3C7-01403-0 * O-RING 2.4-59.6 * オリング 2.4-59.6	1	Coil Bracket
27-3	14	3T1-10104-0 * GASKET * ガスケット スロットルボディ	1	
27-3	15	3B7-02235-0 * O-RING * オリング A	2	Oil Filter
27-3	16	3B7-02236-0 * O-RING * オリング B	2	Oil Filter
27-3	17	3C8-71016-0 * GASKET 36-52-2 * ガスケット 36-52-2	1	Oil Filler Cap
27-3	18	3C7-01303-5 * ENGINE BASEMENT GASKET * エンジンベースガスケット	1	
27-4	1	3C7-87322-2 WATER PUMP REPAIR KIT ウォーターポンプリアキ	1	
27-4	2	3C7-65021-1 * WATER PUMP IMPELLER * ウォーターポンプインペラ	1	
27-4	3	3B7-65022-1 * KEY 28-5.7-4 * キーポンプインペラ	1	
27-4	4	3C7-65011-0 * PUMP CASE LINER * ポンプケースライナ	1	
27-4	5	3C7-65018-0 * PUMP CASE GASKET * ポンプケースガスケット	1	

Fig. 27

ASSEMBLY · KIT PARTS
アッセンブリ・キットパーツ

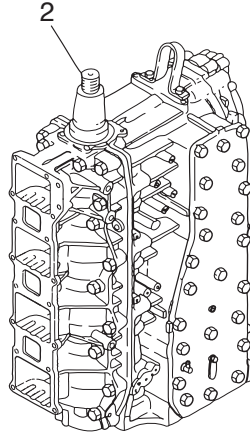
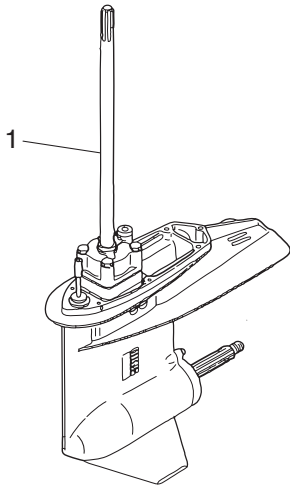

POWER HEAD GASKET SET
パワーヘッドガスケットセット

3

WATER PUMP REPAIR KIT
ウォーターポンプリペアキット

4

WATER PUMP KIT (CHROME PLATED)
ウォーターポンプキット (クロムメッキ)

5

LOWER UNIT GASKET SET
ロウユニットガスケットセット

6

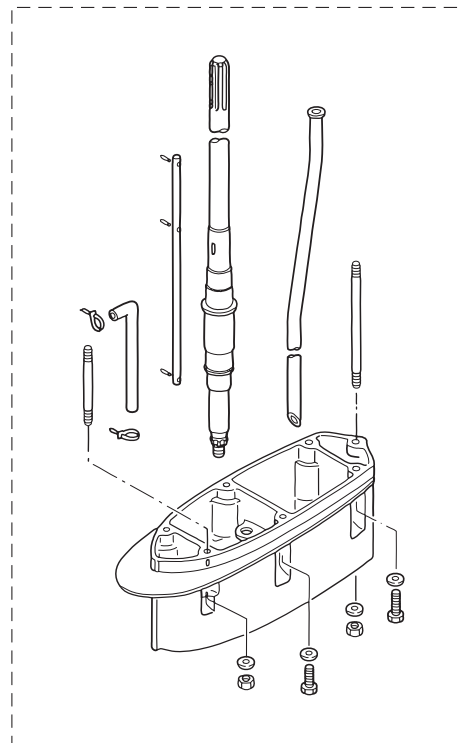

7

Ref.No. 見出番号	Part No. 部品番号	Description 部 品 名	Q'ty/個数	Remarks 備 考
			MD115AZ	
27-4	6	3C7-65025-0 * WATER PUMP GUIDE PLATE * ウォータポンガイドプレート	1	
27-4	7	3C7-65029-0 * GUIDE PLATE GASKET * ガイドプレートガスケット	1	
27-4	8	9161E3-0885 * BOLT * ボルト	4	
27-4	9	940103-0800 * WASHER * ワッシャ	4	
27-5	1	3C7-65231-1 WATER PUMP KIT (CHROME PLATED) ウォータポンキット (クロムメッキ)	1	
27-5	2	3C7-65021-1 * WATER PUMP IMPELLER * ウォータポンインペラ	1	
27-5	3	3C7-65238-0 * PUMP CASE LINER * ポンプケースライナ クロムメッキ	1	Chrome Plated
27-5	4	3C7-65018-0 * PUMP CASE GASKET * ポンプケースガスケット	1	
27-5	5	3C7-65239-1 * WATER PUMP GUIDE PLATE * ウォータポンガイドプレート クロムメッキ	1	Chrome Plated
27-5	6	3C7-65029-0 * GUIDE PLATE GASKET * ガイドプレートガスケット	1	
27-6	1	3C7-87321-2 LOWER UNIT GASKET SET ロウユニットガスケットセット	1	
27-6	2	3C7-61012-2 * DRIVE SHAFT HOUSING GASKET * ドライブシャフトハウジングガスケット	1	
27-6	3	3C7-02312-2 * EXHAUST PIPE GASKET * エキゾーストパイプガスケット	1	
27-6	4	3B7-61181-2 * EXHAUST HOUSING GASKET * エキゾーストハウジングガスケット	1	
27-6	5	332-60006-0 * GASKET 8.1-15-1 * ガスケット 8.1-15-1	2	
27-6	6	3B7-60016-1 * GASKET 10.1-15-1 * ガスケット 10.1-15-1	1	
27-6	7	3C7-65018-0 * PUMP CASE GASKET * ポンプケースガスケット	1	
27-6	8	3C7-65029-0 * GUIDE PLATE GASKET * ガイドプレートガスケット	1	
27-6	9	3C7-60223-1 * OIL SEAL 22-42-7 * オイルシール 22-42-7	2	Pump Case (Lower)
27-6	10	346-64084-0 * SHIM 35-41.9-0.5 * シム 35-41.9-0.5	1	Pump Case Oil Seal
27-6	11	3B7-65015-0 * O-RING 3.1-54.4 * Oリング 3.1-54.4	1	Pump Case (Lower)
27-6	12	345-66021-0 * O-RING 1.9-6.8 * Oリング 1.9-6.8	2	Cam Rod
27-6	13	3B7-66023-0 * O-RING 3.5-27.7 * Oリング 3.5-27.7	1	Cam Rod Bushing
27-6	14	3B7-60103-0 * O-RING 3.1-94.4 * Oリング 3.1-94.4	1	Propeller Shaft Housing
27-6	15	3B7-60111-0 * OIL SEAL 30-50-12 * オイルシール 30-50-12	1	Propeller Shaft
27-6	16	3B7-60219-0 * TRIM TAB GASKET * トリムタブガスケット	1	

Fig. 27

ASSEMBLY · KIT PARTS
アッセンブリ・キットパーツ

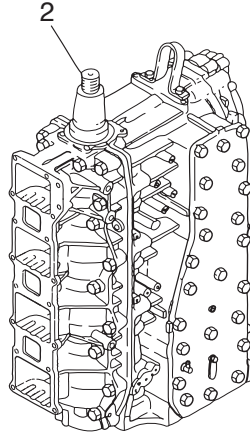
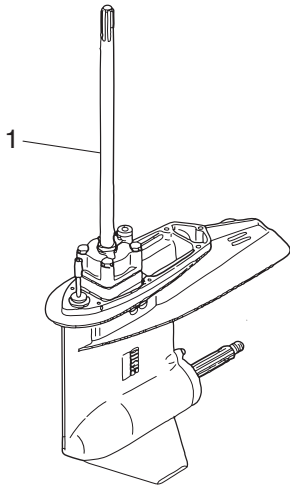

POWER HEAD GASKET SET
パワーヘッドガスケットセット

3

WATER PUMP REPAIR KIT
ウォーターポンプリペアキット

4

WATER PUMP KIT (CHROME PLATED)
ウォーターポンプキット (クロムメッキ)

5

LOWER UNIT GASKET SET
ロウユニットガスケットセット

6

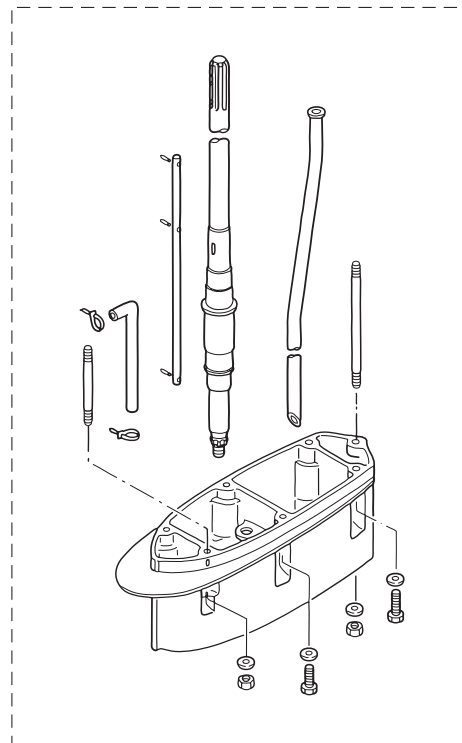

Ref.No. 見出番号	Part No. 部品番号	Description 部 品 名	Q' ty/個数	Remarks 備 考
			MD115A2	
27-7	1	3C7Q87314-2 EXTENSION HOUSING KIT (UL) エクステンションハウジングキット (UL)	1	for Transom "L"⇒"UL"
27-7	2	3B7Q61110-0 * EXTENSION HOUSING * エクステンションハウジング	1	
27-7	3	3T1-60001-1 * BOLT 8-35 * ボルト 8-35	3	
27-7	4	3B7-60001-5 * BOLT 10-40 * ボルト 10-40	2	
27-7	5	3B7-61112-1 * STUD 10-165 * スタッド 10-165	1	
27-7	6	9153E3-0825 * STUD * スタッド	1	
27-7	7	9401E3-0800 * WASHER * ワッシャ	4	
27-7	8	930103-0800 * NUT * ナット	1	
27-7	9	9402E3-1000 * WASHER * ワッシャ	3	
27-7	10	3B7-61114-0 * NUT 10-P1.25 * ナット 10-P1.25	1	
27-7	11	98AL-40-920 * HOSE * ホース	1	98AL-401000
27-7	12	3C7-64303-3 * DRIVE SHAFT (UL) * ドライブシャフト (UL)	1	
27-7	13	3B7-66014-1 * CAM ROD (UL) * カムロッド (UL)	1	
27-7	14	3C7-65120-0 * WATER PIPE (UL) * ウォータパイプ (UL)	1	
27-7	15	951403-3510 * SPRING PIN 3.5-10 * スプリングピン 3.5-10	1	
27-7	16	951403-3516 * SPRING PIN 3.5-16 * スプリングピン 3.5-16	2	
27-7	17	3T5-84398-0 * BAND 104 * ハンドリットワイヤ 104	2	

索引

<C>			
Cリング d=18	17-18	アイドルエキゾーストパッセージセパレーション	13-3
Cリング d=22	16-30	アイドルエキゾーストポートグロメット	13-22
Cリング d=32	16-51	アシストコード(ブラック)L=200	24-22-2
Cリング d=35	2-6	アシストコード(ブラック)L=200	26-5
<E>		アシストコード(ブラック)L=200	26-10
ECU アッシ	10-1	アシストコード(ブルー)L=200	24-22-1
Eリング d=5	20-7	アシストコード(レッド)L=200	22-12
Eリング d=6	21-24	アシストコード(レッド)L=200	24-22-3
<O>		アシストコード(レッド)L=200	25-14
Oリング	8-9	アジャストスクリュ スロットルフリクション	21-26
Oリング	8-11	アダプタ	5-3
Oリング	17-15	アダプタ	6-5
Oリング	17-16	アダプタケースアッシ FFP	6-4
Oリング	17-20	アドバンサアーム	7-1
Oリング	17-21	アノード	1-43
Oリング	17-23	アノード	16-75
Oリング	17-26	アノードスターブラケット	16-11
Oリング	17-29	アワーメータアッシ	23A-6-1
Oリング	17-31	アワーメータアッシ	23A-6-2
Oリング	17-36	アワーメータアッシ	24-15
Oリング	17-40	<イ>	
Oリング	17-44	イグニッションコイル W/R-キャップ	10-26
Oリング 1.8-69.6	17-13	イグニッションコイル W/R-キャップ	10-28
Oリング 1.9-13	5-14	インターナルギヤ	11A-3
Oリング 1.9-6.8	4-5	インテークマニホールドガスケット	3-2
Oリング 1.9-6.8	14-43	インテークマニホールドガスケット	27-3-9
Oリング 1.9-6.8	27-6-12	<ウ>	
Oリング 1.9-9.8	4-31	ウェーブワッシャ	21-44
Oリング 1.9-9.8	4-33	ウェーブワッシャ 18.7-26-0.3	18-34
Oリング 2.4-59.6	9-9	ウェーブワッシャ d=14	18-42
Oリング 2.4-59.6	27-3-13	ウェーブワッシャ d=47.2	14-23
Oリング 2.4-9.6	4-14	ウォーターアウトレットホース	13-7
Oリング 2.5-20	4-23	ウォータスタレーナセット	14-61
Oリング 2.5-20	4-26	ウォータテンブセンサ	10-31
Oリング 2.5-5	4-24	ウォータテンブセンサ	10-33
Oリング 2.5-5	4-27	ウォータパイプ(L)	14-57-1
Oリング 2.8-20.2	4-20	ウォータパイプ(UL)	14-57-2
Oリング 2-10	10-32	ウォータパイプ(UL)	27-7-14
Oリング 2-74.5	1-70	ウォータパイプオウキシリアリマウント	14-60
Oリング 2-74.5	27-3-6	ウォータパイプシール(アップ)	14-58
Oリング 3.1-24.4	18-27	ウォータパイプシール(ロフ)	14-28
Oリング 3.1-54.4	14-32	ウォータブレッシャメータキット	23A-2-1
Oリング 3.1-54.4	27-6-11	ウォータブレッシャメータキット	23A-2-2
Oリング 3.1-94.4	15-4	ウォータポンプインベラ	14-24
Oリング 3.1-94.4	27-6-14	ウォータポンプインベラ	27-4-2
Oリング 3.5-27.7	14-44	ウォータポンプインベラ	27-5-2
Oリング 3.5-27.7	27-6-13	ウォータポンプガイドプレート	14-35
Oリング 3.5-7.5	4-21	ウォータポンプガイドプレート	27-4-6
Oリング 4.5-32	16-52	ウォータポンプガイドプレート クロムメッキ	27-5-5
Oリング 5-52	4-13	ウォータポンプキット(クロムメッキ)	27-5-1
Oリング A	8-34	ウォータポンプリベアキット	27-4-1
Oリング A	12-39	<エ>	
Oリング A	27-3-15	エアインジェクタコンプリート	4-12
Oリング B	8-37	エアコンプレッサアッシ	5-1
Oリング B	12-41	エアコンプレッサシリンダアッシ	5-15
Oリング B	27-3-16	エアコンプレッサハウジングアッシ	5-16
Oリング φ3.5-18	18-33	エアコンプレッサピストンリング	5-10
Oリング モータ	17-4	エアチャンバアッシ	3-1
<P>		エアチャンバカバー	3-6
PITアッシ	16-77	エアチャンバカバーガスケット	3-7
PITスイッチアッシ	18-19	エアチャンバカバーガスケット	27-3-11
PITスイッチアッシ	22-5	エアフィルタアッシ	5-28
PITスイッチアッシブラケット	18-21	エアホースアッシ	4-30
PITスイッチカバー	22-7	エアレールアッシ	4-1
PITスイッチコード(スカイブルー)	25-19	エアレールデカール	4-51
PITスイッチコード(ピンク)	25-20	エアレギュレータアッシ	4-25
PITスイッチコード(レッド)	25-18	エキゾーストカバー(インナ)	1-34
PITソレノイドスイッチ(A)(UP)	10-13	エキゾーストカバーアッシ	1-33
PITソレノイドスイッチ(B)(DN)	10-14	エキゾーストカバーガスケット	1-35
<T>		エキゾーストカバーガスケット	27-3-5
TOCSスターターキット	25A-1	エキゾーストパイプ	13-15
TPSアッシ	7-21	エキゾーストパイプガスケット	13-19
TPSデカール	7-31	エキゾーストパイプガスケット	27-6-3
T-コネクタ	25A-7	エキゾーストハウジング	13-20
<ア>		エキゾーストハウジングガスケット	13-25
アーマチュアアッシ	17-3	エキゾーストハウジングガスケット	27-6-4
アイドルエキゾーストパッセージ	13-2	エクステンションコード L=2000(11P)	24-26
アイドルエキゾーストパッセージカバーアッシ	13-1	エクステンションコード(TRIM SENSOR)	25A-11
		エクステンションハウジング	13-36

エクステンションハウジング	27-7-2	<キ>	
エクステンションハウジングキット (UL)	27-7-1	キー	2-11
エクステンションコード (トリムセンサ) L=2000	24-25	キー ボンプインペラ	14-25
エクステンションコード (トリムセンサ) L=6000	26-4	キー ボンプインペラ	27-4-3
エクステンションコード (トリムセンサ) L=6000	26-9	ギヤケースアッシ	14-1
エプロンアッシ	13-26	ギヤケースプレート	14-5
エレクトリックオイルポンプ	12-2	ギヤケースプレートブラグ	14-7
エンジンショートブロックキット	27-2	キャップ	17-35
エンジンドロップケーブ	25A-2	キャップバルブ	4-45
エンジンベース	13-8	キャップフック タンク	12-28
エンジンベースガスケット	13-9	<ク>	
エンジンベースガスケット	27-3-18	クラッチ	15-16
エンジンベースシール L=690	13-10	クラッチカム	14-39
<オ>		クランクケースヘッド	1-69
オイルコーションデカール	20-1	クランクシャフトアッシ	2-1
オイルシール 19.6-35-10	1-72	グランド (アースワイヤ) L=110	16-74
オイルシール 19.6-35-10	27-3-8	グランド (アースワイヤ) L=130	16-13
オイルシール 22-42-7	14-30	グランド (アースワイヤ) L=210	16-71
オイルシール 22-42-7	27-6-9	グランドケーブ L=140&285	10-15
オイルシール 25-45-8	5-18	グランドケーブ L=270	18-46
オイルシール 30-50-12	15-6	クランプ	18-6
オイルシール 30-50-12	27-6-15	クランプ	23-5
オイルシール 35-58-9	1-71	クランプ	23-8
オイルシール 35-58-9	27-3-7	クランプ 21/32	4-38
オイルシール 40-52-6	9-6	クランプ 29/64	4-9
オイルシール 40-52-6	27-3-12	クランプ 6.5-14L	1-66
オイルタンク	12-25	クランプ 6.5-14L	3-10
オイルタンクキャップチェックバルブ	12-29	クランプ 6.5-14L	16-32
オイルパイプ	12-15	クランプ 6.5-47.5P	6-18
オイルバルブ 12V-1.7W	23-13	クランプ 6.5-47.5P	8-17
オイルフィルアキャップ	12-26	クランプ 6.5-47.5P	16-23
オイルフィルタアッシ	12-37	クランプ 6.5-47.5P	16-25
オイルホス	1-64	クランプ 6.5-67P	5-31
オイルホス	9-11	クランプ 6.5-67P	18-15
オイルレベルセンサ	12-30	クランプ 6.5-87P	12-36
オーバーヒートフザー	22-8	クランプ 60	18-14
オーバーヒートフザー	25-10	クランプ 8.5-85P	1-29
オリフィス	17-33	クランプ PTT	18-17
オリフィス	17-41	クランプ φ10	8-65
オルタネーターアッシ	9-2	クランプ φ10	8-66
<カ>		クランプ φ10	8-67
ガイドプレートガスケット	14-36	クランプブラケット (L)	16-5
ガイドプレートガスケット	27-4-7	クランプブラケット (R)	16-4
ガイドプレートガスケット	27-5-6	グリスフィッティング	16-2
ガイドプレートガスケット	27-6-8	グリスフィッティング	16-36
カウルハンドル	20-17	クリップ	4-48
ガスケット 10.1-15-1	14-13	クリップ	8-8
ガスケット 10.1-15-1	27-6-6	クリップ	8-55
ガスケット 36-52-2	12-27	クリップ	12-1
ガスケット 36-52-2	27-3-17	クリップ	12-9
ガスケット 8.1-15-1	14-4	グリッ	21-41
ガスケット 8.1-15-1	27-6-5	クリップ φ10	1-50
ガスケット FFP	6-7	クリップ φ10	4-50
ガスケット PTTスイッチ	18-20	クリップ φ10	8-61
ガスケット コンプレッサハウジング	5-17	クリップ φ12	8-44
ガスケット コンプレッサヘッド	5-6	クリップ φ12	8-64
ガスケット スロットルボディ	7-29	クリップ φ12	8-73
ガスケット スロットルボディ	27-3-14	クリップ φ17.8	18-24
ガスケット パッケージカバー	13-4	クリップ φ6.9	12-20
ガスケット バルブシート	5-8	クリップ φ7	1-54
ガスケット フェエルポンプ	8-28	クリップ φ7	1-58
ガスケット フェエルポンプ	27-3-10	クリップ φ7	7-28
カップ	8-33	クリップ φ7.8	12-19
カップ	12-38	クリップ ケーブル	18-44
カップリング ボンプ	17-12	グロメット	3-4
カバー ソレノイドスイッチブラケット	10-36	グロメット	13-21
カバーステアアッシ	20-4	グロメット	18-13
カバーフック	18-31	グロメット	21-33
カバーフック	18-39	グロメット 16-2.5	11-26
カムロッド (L)	14-40-1	グロメット 17-3	18-11
カムロッド (UL)	14-40-2	グロメット A ボトムカウル	18-9
カムロッド (UL)	27-7-13	グロメット FFP	6-8
カムロッドブッシング	14-42	グロメット FFP ロウ	6-9
カラー 10.2-12-12	16-45	グロメット PTTコード	18-10
カラー 13.5-25-13	5-13	グロメット PTTスイッチ	20-16
カラー 18-20-4.5	14-59	グロメット エプロン	13-42
カラー 4.2-6-10.5	7-23	グロメット ケーブルターミナル	6-12
カラー 6.2-9-3	1-8	グロメット ケーブルターミナル アッパ	6-13
カラー 6.5-10.7-6.5	8-74	グロメット コード	18-12
カラー 6.7-12.7-3	4-41	グロメット パイプ	6-19
カラー 8.4-12-17	7-9	<ケ>	
カラー 8.4-12-17	19-14	ケースアッシ FFP	6-3
カラー ブラケット 6.5-10.5-10	7-17	ケーブルジョイント	7-10

ケーブルジョイント	19-18	スクリュ	25-16
ケーブルターミナル	21-28	スタータケーブル	11-7
ケーブルターミナルアッシ (-)	6-11	スタータソレノイド	10-7
ケーブルターミナルアッシ (+)	6-10	スタータモータアッシ	11-1
<コ>		スタータモータバンド	11-18
高地補正キット	24-28	スタータモータブラケット	11-17a
コイルブラケットアッシ	9-5	スタータモータブラケット	11-22
コーションデカール	20-28	スタータモータマウント A	11-15
コーションデカール (A)	20-25	スタータモータマウント B	11-16
コーションデカール (B)	11-27-1	スタ-タケーブルアッシ	11-6
コーションデカール (B)	11-27-2	スタッド	1-5
コード FFP	6-14	スタッド	1-6
コードアッシ	10-24	スタッド	13-39
コードアッシ BL=6200	22-11	スタッド	14-10
コードアッシ BL=6200	25-13	スタッド	27-7-6
コードカバー FFP	6-15	スタッド 10-165	13-37
コントロールヘッドアッシ (トップ-シングル)	25-3	スタッド 10-165	27-7-5
コントロールヘッドアッシ (トップ-ツイン)	25-4	スチールボール	15-22
コントロールレバー	21-42	ステアリングアームダンパ L=40	16-47
コンプレッサクランクシャフトアッシ	5-11	ステアリングシャフトアッシ	16-46
コンプレッサヘッドアッシ	5-2	ステアリードワイヤバンド	1-60
<サ>		ステアリードワイヤバンド	4-43
サーモスタット	1-20	ストップ	24-30
サーモスタットキャップアッシ	1-21	ストップドライブシャフトハウジング	14-47
サーモスタットキャップガスケット	1-22	ストップスイッチアッシ	22-9
サーモスタットキャップガスケット	27-3-4	ストップスイッチアッシ	25-11
<シ>		ストップスイッチランヤードアッシ	22-10
シーリングキャップ	3-5	ストップスイッチランヤードアッシ	25-12
シールエプロン	13-27	スナップクラッチピン	15-18
シールコンプレッション	4-17	スナップピン d=8	7-12
シールラバー フィラリッド	20-20	スナップピン d=8	19-19
シールリング 13.8-22-3.7	18-40	スパークプラグ (IZFR5J)	1-45
シールリングステアリングシャフト	16-48	スパークプラグデカール	11-29
シールリングドラッグリンク	19-26	スピードメーターキット (60MPH)	25A-8
シフトアーム	19-11	スピードメーターキット (60MPH)	23A-7-1
シフトギヤアッシ	21-27	スピードメーターキット (60MPH)	23A-7-2
シフトポジションサイドデカール	22-16	スプリットピン 3-25	15-25
シフトポジションデカール	22-15	スプリングクラッチ	15-20
シフトレバーシャフト	19-3	スプリングフィラリッド	20-23
シフトレバーセット	11A-7	スプリングピン 3.5-10	14-41
シフトロッド (L)	19-17	スプリングピン 3.5-10	27-7-15
シフトロッドジョイント	14-45	スプリングピン 3.5-16	14-46
シフトロッドレバー	19-1	スプリングピン 3.5-16	14-56
シム 35-41.9-0.5	14-31	スプリングピン 3.5-16	16-41
シム 35-41.9-0.5	27-6-10	スプリングピン 3.5-16	27-7-16
シム 42-50-0.1	15-14-2	スプリングリテーナクラッチ L=30.5	15-19
シム 42-50-0.15	15-14-1	スプリングワッシャ	1-32
シム 47-57-0.1	15-12-2	スプリングワッシャ	1-41
シム 47-57-0.15	15-12-1	スプリングワッシャ	9-4
シム 52-60.5-0.1	14-16-2	スプリングワッシャ	10-13b
シム 52-60.5-0.15	14-16-1	スプリングワッシャ	13-18
シム 52-60.5-0.3	14-16-3	スプリングワッシャ	19-9
ジョイント ニップル	12-17	スプリングワッシャ	23-18
ジョイントアッシ (アウトレット)	23-3	スプリングワッシャ	23-25
ジョイントアッシ (インレット)	23-2	スプリングワッシャ	24-14
シリンダピン (アッパ)	16-14	スプリングワッシャ	24-20
シリンダピン (ロフ)	16-28	スベ-サ	21-5
シリンダブロック&クランクケースアッシ	1-1	スベ-サ 35-48.6-16	2-5
シリンダヘッド	1-24	スベ-サ 40-52-7	2-3
シリンダヘッドガスケット	1-25	スベ-サ 62-9-15.7	6-24
シリンダヘッドガスケット	27-3-2	スベ-サ 62-9-15.7	8-16
シリンダヘッドカバー	1-16	スベ-サ 62-9-15.7	10-41
シリンダヘッドカバーガスケット	1-17	スベ-サ 62-9-15.7	12-35
シリンダヘッドカバーガスケット	27-3-3	スベ-サ 62-9-16.6	10-6
<ス>		スベ-サ 8.4-12-17	12-4
スイベルブラケットアッシ	16-1	スベ-サ 8.4-12-17	18-3
スイベルブラケットシャフトアッシ (ステンコート)	16-35	スベ-サ 8.4-12-21.5	11-14
スクリュ	7-24	スベ-サ ドラッグリンク H	19-22
スクリュ	8-2	スモールエンドベアリングワッシャ	2-8
スクリュ	8-3	スラストプレート	21-48
スクリュ	8-6	スラストプレート (アッパ)	16-50
スクリュ	8-21	スラストプレート 66-85-2	2-4
スクリュ	8-25	スラストプレート 66-85-2	2-10
スクリュ	14-6	スラストホルダ	24-29
スクリュ	14-62	スラストロッド	16-9
スクリュ	16-33	スロットルアーム	21-22
スクリュ	21-2	スロットルカム	7-14
スクリュ	21-4	スロットルフリクションアーム	21-23
スクリュ	21-15	スロットルボディアッシ	7-13
スクリュ	21-17	<タ>	
スクリュ	21-39	ターミナルキャップ	10-19
スクリュ	22-4	ターミナルキャップ	11-10
スクリュ	22-6	ターミナルキャップ	11-10a

ターミナルキャップスタータ	10-16	ナイロンナット 4-P0.7	14-63
ターミナルキャップスタータ	10-17	ナイロンナット 5-P0.8	20-11
ターミネーター (FEMALE)	25A-6	ナイロンナット 6-P1.0	20-15
ターミネーター (MALE)	25A-5	ナイロンナット 7/8-14	16-39
ダイヤフラムガスケット B	8-23	ナイロンナット 8-P1.25	14-11
ダイヤフラムガスケットセット	8-27	ナット	7-19
ダウエルピン	1-3	ナット	8-26
ダウエルピン	1-4	ナット	8-38
ダウエルピン 4-10	1-18	ナット	10-13a
ダウエルピン 4-10	1-26	ナット	11-10b
ダウエルピン 4-10	5-20	ナット	12-42
ダウエルピン 4-10	14-33	ナット	13-40
ダウエルピン 6-12	1-2	ナット	19-8
ダウエルピン 6-12	5-25	ナット	21-7
ダウエルピン 6-12	13-11	ナット	21-31
タコメータ Black	23A-1-2	ナット	23-17
タコメータ W/オイルランプ	23-12	ナット	23-26
タコメータ White	23A-1-1	ナット	24-13
タコメータキット	25A-10	ナット	24-19
タコメータキット	25A-13	ナット	27-7-8
ダストカバーセット	11A-9	ナット 10-P1.25	1-9
タッピングスクリュ 6-16	20-18	ナット 10-P1.25	5-22
ダンパ(アッパ)	16-59	ナット 10-P1.25	13-41
ダンパ(ロウ)	16-70	ナット 10-P1.25	27-7-10
ダンパ21-36-5	16-55	ナット 12-P1.25	16-82
ダンパ21-36-5	16-64	ナット 12-P1.5	16-66
ダンパスタータモータ	11-17	ナット ベベルギヤ B	14-17
<チ>		<ニ>	
チェックバルブ	1-53	ニップル 6-1/8	14-14
チェックバルブ	1-57	ニップル 6-6	14-51
チェックバルブ	8-24	ニップル L	4-2
チルトスイッチカバー	21-40	ニップルウォータ	1-74
チルトスイッチプラグ	21-43	ニップルフュエルホース	8-68
チルトストッパアッシ	16-40	ニップルアッシ(チェックバルブ)	1-68
チルトストッパグリップ	16-43	ニュートラルスイッチ(リモートコントロール)	22-3
チルトストッパスプリング	16-44	ニュートラルスイッチコード(グリーン)	25-17
チルトハンドル	20-13	ニュートラルロックアーム	21-36
<ツ>		ニュートラルロックスプリング	21-37
ツインリモートコントロールキット	25-1	<ハ>	
ツールキット	23-9	パイプ	12-8
<テ>		パイプ	12-10
ディスクスプリング	4-15	パイプ	12-11
テーパーローラベアリング 0506	14-19	パイプ	12-12
テーパーローラベアリング 30209	15-1	パイプ	12-13
デカール(トールハツ)	22-14	パイプ	12-14
デカール(トールハツ)	25-7-1	パイプ	12-16
デカール(トールハツ)	25-7-2	パイプ	12-23
デカール(レバー)	22-13	パイプジョイント 4-4	8-59
デカールセット (MD115A2)	20-26	パイプジョイント 7-5	8-60
デデントスプリング	21-18	ハイプレッシャーフュエルフィルタ	4-35
デデントリテーナ	21-16	バックアップリング	17-17
デデントローラ	21-13	バックアップリング	17-24
<ト>		バックアップリング	17-27
トップカウルアッシ	20-2	バックボンケ-ブル	25A-12
トップカウルサブアッシ	20-3	バッテリーケーブル L=3000	10-18
トップカウルシール	20-12	バッテリーケーブル	25A-3
ドライブギヤ	21-29	バルブアッシ(プレッシャチェック)	4-3
ドライブシャフト (L)	14-18-1	バルブシート	17-45
ドライブシャフト (UL)	14-18-2	パワーヘッドガスケットセット	27-3-1
ドライブシャフト (UL)	27-7-12	ハンガ	1-30
ドライブシャフトスプリング	14-21	バンドリードワイヤ	22-17
ドライブシャフトスプリングガイド	14-22	バンドリードワイヤ 104	1-65
ドライブシャフトハウジング(L)	13-31	バンドリードワイヤ 104	4-53
ドライブシャフトハウジングガスケット	13-35	バンドリードワイヤ 104	7-27
ドライブシャフトハウジングガスケット	27-6-2	バンドリードワイヤ 104	8-18
ドライブプーリ	5-26	バンドリードワイヤ 104	8-69
ドライブベルト	5-27	バンドリードワイヤ 104	9-12
ドラッグリンクアッシ H	19-21	バンドリードワイヤ 104	12-18
ドラッグリンクスパーサ	25-2	バンドリードワイヤ 104	12-21
ドリブンプーリ	5-21	バンドリードワイヤ 104	14-52
トリムセンサ L=1700	16-19	バンドリードワイヤ 104	16-22
トリムタブ	14-8	バンドリードワイヤ 104	16-34
トリムタブガスケット	14-9	バンドリードワイヤ 104	27-7-17
トリムタブガスケット	27-6-16	バンドリードワイヤ 158	10-20
トリムピストンアッシ	17-25	バンドリードワイヤ 158	12-24
トリムメータアッシ	23-20	バンドリードワイヤ 170	1-61
トリムメータキット	23A-4-1	バンドリードワイヤ 170	4-44
トリムメータキット	23A-4-2	<ヒ>	
トリムメータキット	25A-9-1	ピストン	2-13-1
ドレンスクリュ	8-10	ピストン(0.5 O/S)	2-13-2
<ナ>		ピストン&コンロッドアッシ	5-9
ナイロンナット 10-P1.5	19-2	ピストンピン φ23	2-14
ナイロンナット 3/8-24UNF	19-24	ピストンピンクリップ	2-15

ピストンリペアキット	2-12-1	ブラグキャップ W/レジスタンス	10-27
ピストンリペアキット (0.5 O/S)	2-12-2	ブラグキャップ W/レジスタンス	10-29
ピストンリング	2-17-1	ブラグストッパ	4-6
ピストンリング (0.5 O/S)	2-17-2	ブラケット オイルポンプ	12-7
ピストンリングセット	2-16-1	ブラケットアッシ ソレノイドスイッチ	10-35
ピストンリングセット (0.5 O/S)	2-16-2	ブラシ	17-6
ピストンロッドアッシ	17-19	ブラシスプリング	17-8
ピックアップコイル	9-7	ブラシホルダ	11A-2
ピニオンアッシ	11A-4	フラッシングコネクタ	18-25
ヒューズ 15A	10-11	フラッシングコネクタキャップ	18-28
ヒューズ 25A	10-10	フラッシングブラグ	24-23
ヒューズ 30A	10-9	フラッシングホース	18-23
ヒューズデカール	11-28	ブラネットギヤ	11A-5
ピン	17-43	フリースロットルスプリング	21-21
ピンクラッチ	15-17	フリースロットルドラム	21-45
ピンケーブル	19-7	フリースロットルレバー	21-14
ピンスラストロッド	16-10	フリースロットルローラ	21-19
<フ>		フリーピストン	17-22
フィッティングプレート	23-16	ブレーカ	17-7
フィッティングプレート	24-12	プレート	1-62
フィッティングプレート	24-18	プレート カバーステー	20-10
フィッティングプレート	23-24	プレート フィルタ	8-40
フィラリッドアッシ	20-21	プレート レクチファイヤ	10-22
フィラリッドヒンジ	20-22	プレート ロックアーム	21-47
フィルタ	8-35	プレコートボルト 8-25	7-30
フィルタ	12-40	プレコートボルト 8-25	19-5
フィルタ	17-32	プレコートボルト 8-30	15-8
フィルタ	17-46	プレリギングキット	26-1
フィルタ B	17-11	プレリギングキット	26-6
フォワード スラストワッシャ	15-28	フロート フェエルフィルタ	8-36
ブザーコーションデカール	23-10	フロート ベーパーセパレータ	8-4
フック	11-31	フロートアームピン	8-5
フック カバー	11-30	フロートバルブアッシ	8-7
フックレバー	18-38	プロテクタ	4-52
フックレバーアッシ (L)	18-29	プロテクタ φ18-170	4-37
フックレバーアッシ (R)	18-30	プロベラアッシ (11")	15-26-2
フックレバーブッシング 14-16-1.8	18-41	プロベラアッシ (13")	15-26-3
ブッシュロッド クラッチ	15-21	プロベラアッシ (15")	15-26-4
ブッシング 12-14-15.5	7-7	プロベラアッシ (17")	15-26-5
ブッシング 12-14-15.5	19-13	プロベラアッシ (19")	15-26-6
ブッシング 18-20-20.5	16-18	プロベラアッシ (21")	15-26-7
ブッシング 18-24-19	16-17	プロベラアッシ (9")	15-26-1
ブッシング 18-24-19	18-35	プロベラシャフト	15-15
ブッシング 22-25.4-23.5	16-31	プロベラシャフトハウジング	15-3
ブッシング 25.6-28.6-40	16-38	プロベラシャフトハウジングアッシ	15-2
ブッシング 32-40-45	16-49	プロベラナット	15-23
ブッシング A	21-10	プロベラハブキット	15-27
ブッシング B	21-3	フロートデカール	20-27
ブッシング D	21-46	<へ>	
フェエルインジェクタアダプタ	4-18	ベーパーセパレータアッシ	8-1
フェエルインジェクタアッシ	4-19	ベベルギヤ B	14-15
フェエルインジェクタインサート	4-16	ベベルギヤ C	15-11
フェエルフィードポンプ	6-2	ベベルギヤアッシ (A)	15-9
フェエルフィードポンプアッシ	6-1	<ホ>	
フェエルフィードポンプブラケット	6-26	ホース	1-46
フェエルフィルタアッシ	8-32	ホース	1-47
フェエルフィルタバンド	4-39	ホース	1-48
フェエルフィルタラバマウント	4-36	ホース	1-49
フェエルホース W/プロテクタ	4-47	ホース	1-51
フェエルホース W/プロテクタ L=100	8-54	ホース	1-52
フェエルホース W/プロテクタ L=100	8-58	ホース	1-55
フェエルホース W/プロテクタ L=1200	8-72	ホース	1-56
フェエルホース W/プロテクタ L=140	8-46	ホース	1-75
フェエルホース W/プロテクタ L=140	8-52	ホース	4-8
フェエルホース W/プロテクタ L=180	8-63	ホース	4-46
フェエルホース W/プロテクタ L=300	8-43	ホース	4-49
フェエルホースアッシ	4-32	ホース	5-29
フェエルポンプアッシ	8-19	ホース	5-30
フェエルポンプブラケット	8-30	ホース	7-26
フェエルメータアッシ	23A-5-1	ホース	8-42
フェエルメータアッシ	23A-5-2	ホース	8-45
フェエルメータキット	25A-9-2	ホース	8-47
フェエルレギュレータアッシ	4-22	ホース	8-49
フライホイール W/リングギヤ	9-1	ホース	8-51
ブライマバルブ	23-4-1	ホース	8-53
ブライマバルブ	23-4-2	ホース	8-56
ブライマバルブアッシ	23-1-1	ホース	8-57
ブライマバルブアッシ	23-1-2	ホース	8-62
ブラグ	17-30	ホース	8-71
ブラグ 10.5	4-4	ホース	14-50-1
ブラグ 8-8	14-3	ホース	14-50-2
ブラグ ウォータ	14-12	ホース	23-6-1
ブラグ フェエルホースニップル	8-70	ホース	23-7-1

ホース	27-7-11	ボルト	16-58
ホースジョイント (ウォータワーク)	23-11	ボルト	16-72
ボール	17-42	ボルト	16-73
ボールジョイント B	7-18	ボルト	16-76
ホールディングプレート	4-28	ボルト	17-9
ホールディングプレート	4-29	ボルト	17-37
ホールディングプレート	4-40	ボルト	17-38
ボールベアリング 16007	14-20	ボルト	17-39
ボールベアリング 6203	5-12	ボルト	18-4
ボールベアリング 6208	15-7	ボルト	18-7
ボトムカウル	18-1	ボルト	18-16
ホルダシフトレバシャフト	19-4	ボルト	18-18
ボルト	1-7	ボルト	18-22
ボルト	1-10	ボルト	18-37
ボルト	1-12	ボルト	18-45
ボルト	1-13	ボルト	18-47
ボルト	1-14	ボルト	19-12
ボルト	1-19	ボルト	20-8
ボルト	1-23	ボルト	20-24
ボルト	1-27	ボルト	21-12
ボルト	1-31	ボルト	21-32
ボルト	1-36	ボルト	27-4-8
ボルト	1-38	ボルト 10-107	13-32
ボルト	1-40	ボルト 10-120	13-33
ボルト	1-44	ボルト 10-40	13-29
ボルト	1-59	ボルト 10-40	14-54
ボルト	1-63	ボルト 10-40	27-7-4
ボルト	1-67	ボルト 12-105 P1.25	16-79
ボルト	1-73	ボルト 12-20 P1.75	16-26
ボルト	3-8	ボルト 3/8-50	19-23
ボルト	3-9	ボルト 8-25	16-69
ボルト	3-11	ボルト 8-35	13-28
ボルト	4-7	ボルト 8-35	14-53
ボルト	4-10	ボルト 8-35	27-7-3
ボルト	4-42	ボルト 8-50	13-13
ボルト	5-5	ボルト プレコート 6-35	3-3
ボルト	5-19	ボルト マウントブラケット	16-62
ボルト	5-24	ボルトメータアッシ	23A-3-1
ボルト	5-32	ボルトメータアッシ	23A-3-2
ボルト	6-16	ボルトメータアッシ	24-9
ボルト	6-20	ボルトメータキット	25A-9-3
ボルト	6-21	ポンプ	17-10
ボルト	6-27	ポンプカバー	8-20
ボルト	7-5	ポンプケース (ロワ)	14-29
ボルト	7-15	ポンプケースガスケット	14-34
ボルト	8-12	ポンプケースガスケット	27-4-5
ボルト	8-29	ポンプケースガスケット	27-5-4
ボルト	8-31	ポンプケースガスケット	27-6-7
ボルト	8-41	ポンプケースサブアッシ (アッパ)	14-26
ボルト	9-3	ポンプケースライナ	14-27
ボルト	9-8	ポンプケースライナ	27-4-4
ボルト	9-10	ポンプケースライナ クロムメッキ	27-5-3
ボルト	10-2	ポンプダイヤフラム	8-22
ボルト	10-8-1	<マ>	
ボルト	10-8-2	マウント 12-18-2.5	12-3
ボルト	10-23	マウント 12-18-2.5	18-2
ボルト	10-25	マウント 8.5-14-2.5	8-14
ボルト	10-30	マウント 8.5-14-2.5	10-4
ボルト	10-37	マウント 8.5-14-2.5	10-39
ボルト	11-8	マウント 8.5-14-2.5	12-33
ボルト	11-9	マウントブラケット	16-60
ボルト	11-11	マウントホールディングプレート (アッパ)	16-57
ボルト	11-19	マウントホールディングプレート (ロワ)	16-68
ボルト	11-23	マグネットスイッチ	11A-8
ボルト	12-5	ミニアルバルブ	17-14
ボルト	12-22	<メ>	
ボルト	12-31	メインスイッチアッシ	22-1
ボルト	13-5	メインスイッチアッシ	25-8
ボルト	13-6	メインスイッチキー No.301	22-2-1
ボルト	13-12	メインスイッチキー No.301	25-9-1
ボルト	13-16	メインスイッチキー No.302	22-2-2
ボルト	13-23	メインスイッチキー No.302	25-9-2
ボルト	13-44	メインスイッチキー No.303	22-2-3
ボルト	13-45	メインスイッチキー No.303	25-9-3
ボルト	14-37	メインスイッチパネル	25-15
ボルト	14-48	メインベアリング (アッパ)	2-9
ボルト	16-3	メインベアリング 6208	2-2
ボルト	16-6	メータダンパ	23-15
ボルト	16-12	メータダンパ	23-23
ボルト	16-16	メータダンパ No.302	24-11
ボルト	16-20	メータダンパ	24-17
ボルト	16-24	メータバルブ 12V-1.7W	23-21
ボルト	16-54	メータバルブ 12V-1.7W	24-10

メータバルブ 12V-1.7W	24-16
メータバルブ 12V-1.8W	23-14
メータバルブキャップ	23-22
メータランプスイッチ	24-21
メータリードワイヤ L=8000	23-19
メータリードワイヤ L=8000	26-3
メータリードワイヤ L=8000	26-8
<モ>	
モータアッシ	17-1
モータブラケットアッシ	17-5
<ヨ>	
ヨークアッシ	17-2
<ラ>	
ラバーマウント	7-22
ラバーマウント (アッパ)	16-53
ラバーマウント (ロウ)	16-61
ラバーマウント 8.5-12-2	6-23
ラバーマウント 8.5-14-2.5	8-15
ラバーマウント 8.5-14-2.5	10-5
ラバーマウント 8.5-14-2.5	10-40
ラバーマウント 8.5-14-2.5	12-34
ラバーマウント 8.5-18-7	6-25
ランプパネルアッシ	24-27
<リ>	
リードバルブアッシ	3-12
リードバルブアッシ	5-7
リードワイヤ L=200	24-24
リギングコードキット	26-7
リギングボルトセット	16-78
リザーブタンク	17-34
リバーガスパッセージパイプ	13-43
リモートコントロールヘッド (トップ-シングル)	25-5
リモートコントロールヘッド (トップ-ツイン)	25-6
リモートコントロールヘッドアッシ (RC5F)	21-1
リモートコントロールヘッドアッシ (RC5F)	26-2
リヤハウジング	21-34
リヤパネル	21-35
リレー	10-12
リングギヤカバ	11-25
リンクロッドアッシ (TPS)	7-4
リンクロッドアッシ (シフト)	19-10
リンクロッドアッシ (スロットル)	7-3
<レ>	
レクチファイヤコンプリート	10-21
<ロ>	
ローパーミエーションホース L=110	8-48
ローパーミエーションホース L=1600	23-7-2
ローパーミエーションホース L=40	8-50
ローパーミエーションホース L=700	23-6-2
ローラ	21-9
ローラ 6.1-14.7-14	20-5
ローラベアリング 23-28-28	2-7
ローラベアリング 25-32-26	15-10
ローラベアリング 28.6-38.1-3	14-2
ローラベアリング 30-40-30	15-5
ローラリテーナ	21-20
ロッドガイドサブアッシトリム	17-28
ロッドスナップ 5-2.5	7-2
ロウユニットアッシ (L)	27-1-1
ロウユニットアッシ (UL)	27-1-2
ロウユニットガスケットセット	27-6-1
<ワ>	
ワイヤカバー	21-30
ワッシャ	1-37
ワッシャ	1-39
ワッシャ	1-42
ワッシャ	4-11
ワッシャ	6-17
ワッシャ	7-20
ワッシャ	8-39
ワッシャ	11-24
ワッシャ	12-43
ワッシャ	13-14
ワッシャ	13-17
ワッシャ	13-30
ワッシャ	13-34
ワッシャ	13-38
ワッシャ	14-38
ワッシャ	14-55
ワッシャ	14-64
ワッシャ	16-7
ワッシャ	16-27
ワッシャ	16-37

ワッシャ	16-67
ワッシャ	16-81
ワッシャ	18-8
ワッシャ	18-36
ワッシャ	20-6
ワッシャ	20-9
ワッシャ	21-8
ワッシャ	21-11
ワッシャ	21-25
ワッシャ	27-4-9
ワッシャ	27-7-7
ワッシャ	27-7-9
ワッシャ 10.2-17-2	5-4
ワッシャ 10.2-17-2	6-6
ワッシャ 10.5-18-1.5	19-6
ワッシャ 10.5-18-2	16-42
ワッシャ 10.5-20-3.2	1-11
ワッシャ 10.5-20-3.2	5-23
ワッシャ 12.2-36-3	16-56
ワッシャ 12.5-24-1	7-8
ワッシャ 12.5-24-1	19-16
ワッシャ 13-34-3	16-63
ワッシャ 13-34-3	16-80
ワッシャ 17-32-3	15-24
ワッシャ 18.5-30-1	18-32
ワッシャ 22.6-30-2	16-29
ワッシャ 25.7-50-1	16-8
ワッシャ 4.2-12.5-0.8	7-25
ワッシャ 6.5-21-1	7-16
ワッシャ 6.5-21-1	8-13
ワッシャ 6.5-21-1	10-3
ワッシャ 6.5-21-1	12-32
ワッシャ 6.5-23-1.5	16-15
ワッシャ 6.5-23-1.5	20-19
ワッシャ 6-16-1.5	6-22
ワッシャ 6-16-1.5	10-38
ワッシャ 6-16-1.5	16-21
ワッシャ 6-16-1.5	18-43
ワッシャ 6-16-1.5	20-14
ワッシャ 8.4-15.5-1.6	13-24
ワッシャ 8.5-18-1.6	7-11
ワッシャ 8.5-18-1.6	19-20
ワッシャ 8.5-19.5-3.2	1-15
ワッシャ 8.5-19.5-3.2	1-28
ワッシャ 8.5-24-1.5	7-6
ワッシャ 8.5-24-1.5	11-13
ワッシャ 8.5-24-1.5	12-6
ワッシャ 8.5-24-1.5	18-5
ワッシャ 8.5-24-1.5	19-15
ワッシャ 9.6-18-2	19-25
ワッシャ t=2.8	15-13-3
ワッシャ t=3.0	15-13-2
ワッシャ t=3.2	15-13-1
ワッシャ マウントブラケット 12.2-25-2	16-65
ワッシャ リモコンボックス	21-6
ワッシャ ロックアーム	21-38
ワッシャセット	11A-6

INDEX

<A>			
ADAPTER.....	5-3	BOLT.....	1-63
ADAPTER.....	6-5	BOLT.....	1-67
ADJUST SCREW.....	21-26	BOLT.....	1-73
ADVANCER ARM.....	7-1	BOLT.....	3-8
AIR CHAMBER ASSY.....	3-1	BOLT.....	3-9
AIR CHAMBER COVER.....	3-6	BOLT.....	3-11
AIR CHAMBER COVER GASKET.....	3-7	BOLT.....	4-7
AIR CHAMBER COVER GASKET.....	27-3-11	BOLT.....	4-10
AIR COMPRESSOR ASSY.....	5-1	BOLT.....	4-42
AIR COMPRESSOR CYLINDER ASSY.....	5-15	BOLT.....	5-5
AIR COMPRESSOR HOUSING ASSY.....	5-16	BOLT.....	5-19
AIR COMPRESSOR PISTON RING.....	5-10	BOLT.....	5-24
AIR FILTER ASSY.....	5-28	BOLT.....	5-32
AIR HOSE ASSY.....	4-30	BOLT.....	6-16
AIR INJECTOR COMPLETE.....	4-12	BOLT.....	6-20
AIR RAIL ASSY.....	4-1	BOLT.....	6-21
AIR RAIL DECAL.....	4-51	BOLT.....	6-27
AIR REGULATOR ASSY.....	4-25	BOLT.....	7-5
ALTERNATOR ASSY.....	9-2	BOLT.....	7-15
ALTITUDE ADJUSTMENT KIT.....	24-28	BOLT.....	8-12
ANODE.....	1-43	BOLT.....	8-29
ANODE.....	16-11	BOLT.....	8-31
ANODE.....	16-75	BOLT.....	8-41
APRON ASSY.....	13-26	BOLT.....	9-3
ARMATURE ASSY.....	17-3	BOLT.....	9-8
ASSIST CORD (BLK) L=200.....	24-22-2	BOLT.....	9-10
ASSIST CORD (BLK) L=200.....	26-5	BOLT.....	10-2
ASSIST CORD (BLK) L=200.....	26-10	BOLT.....	10-8-1
ASSIST CORD (BLU) L=200.....	24-22-1	BOLT.....	10-8-2
ASSIST CORD (RED) L=200.....	22-12	BOLT.....	10-25
ASSIST CORD (RED) L=200.....	24-22-3	BOLT.....	10-30
ASSIST CORD (RED) L=200.....	25-14	BOLT.....	10-37
		BOLT.....	11-8
BACK-UP RING.....	17-17	BOLT.....	11-9
BACK-UP RING.....	17-24	BOLT.....	11-11
BACK-UP RING.....	17-27	BOLT.....	11-19
BALL.....	15-22	BOLT.....	11-23
BALL.....	17-42	BOLT.....	12-5
BALL BEARING 16007.....	14-20	BOLT.....	12-22
BALL BEARING 6203.....	5-12	BOLT.....	12-31
BALL BEARING 6208.....	15-7	BOLT.....	13-5
BALL JOINT.....	7-18	BOLT.....	13-6
BAND.....	22-17	BOLT.....	13-12
BAND 104.....	1-65	BOLT.....	13-16
BAND 104.....	4-53	BOLT.....	13-23
BAND 104.....	7-27	BOLT.....	13-44
BAND 104.....	8-18	BOLT.....	13-45
BAND 104.....	8-69	BOLT.....	14-37
BAND 104.....	9-12	BOLT.....	14-48
BAND 104.....	12-18	BOLT.....	16-3
BAND 104.....	12-21	BOLT.....	16-6
BAND 104.....	14-52	BOLT.....	16-12
BAND 104.....	16-22	BOLT.....	16-16
BAND 104.....	16-34	BOLT.....	16-20
BAND 104.....	27-7-17	BOLT.....	16-24
BAND 158.....	10-20	BOLT.....	16-58
BAND 158.....	12-24	BOLT.....	16-72
BAND 170.....	1-61	BOLT.....	16-73
BAND 170.....	4-44	BOLT.....	16-76
BATTERY CABLE.....	25A-3	BOLT.....	17-9
BATTERY CABLE L=3000.....	10-18	BOLT.....	17-37
BEVEL GEAR ASSY (A).....	15-9	BOLT.....	17-38
BEVEL GEAR B.....	14-15	BOLT.....	17-39
BEVEL GEAR C.....	15-11	BOLT.....	18-4
BOLT.....	1-7	BOLT.....	18-7
BOLT.....	1-10	BOLT.....	18-16
BOLT.....	1-12	BOLT.....	18-18
BOLT.....	1-13	BOLT.....	18-22
BOLT.....	1-14	BOLT.....	18-37
BOLT.....	1-19	BOLT.....	18-45
BOLT.....	1-23	BOLT.....	18-47
BOLT.....	1-27	BOLT.....	19-12
BOLT.....	1-31	BOLT.....	20-8
BOLT.....	1-36	BOLT.....	20-24
BOLT.....	1-38	BOLT.....	21-12
BOLT.....	1-40	BOLT.....	21-32
BOLT.....	1-44	BOLT.....	27-4-8
BOLT.....	1-59	BOLT 10-107.....	13-32
		BOLT 10-120.....	13-33
		BOLT 10-40.....	13-29
		BOLT 10-40.....	14-54
		BOLT 10-40.....	27-7-4
		BOLT 12-103.....	16-54
		BOLT 12-105 P1.25.....	16-79
		BOLT 12-20 P1.75.....	16-26
		BOLT 3/8-50.....	19-23
		BOLT 6-14-6-4.....	10-23
		BOLT 6-35.....	3-3
		BOLT 8-25.....	16-69
		BOLT 8-35.....	13-28
		BOLT 8-35.....	14-53
		BOLT 8-35.....	27-7-3
		BOLT 8-50.....	13-13
		BOLT M12-151.....	16-62
		BOTTOM COWL.....	18-1
		BRACKET.....	12-7
		BRACKET ASSY.....	10-35
		BREAKER.....	17-7
		BRUSH.....	17-6
		BRUSH HOLDER.....	11A-2
		BRUSH SPRING.....	17-8
		BUSHING.....	21-3
		BUSHING.....	21-10
		BUSHING.....	21-46
		BUSHING 12-14-15.5.....	7-7
		BUSHING 12-14-15.5.....	19-13
		BUSHING 18-20-20.5.....	16-18
		BUSHING 18-24-19.....	16-17
		BUSHING 18-24-19.....	18-35
		BUSHING 22-25.4-23.5.....	16-31
		BUSHING 25.6-28.6-40.....	16-38
		BUSHING 32-40-45.....	16-49
		BUZZER CAUTION DECAL.....	23-10
		<C>	
		CABLE JOINT.....	7-10
		CABLE JOINT.....	19-18
		CABLE TERMINAL.....	21-28
		CABLE TERMINAL ASSY (NEGATIVE).....	6-11
		CABLE TERMINAL ASSY (POSITIVE).....	6-10
		CAM ROD (L).....	14-40-1
		CAM ROD (UL).....	14-40-2
		CAM ROD (UL).....	27-7-13
		CAM ROD BUSHING.....	14-42
		CAN-BUS CABLE FOR ENGINE L=6m.....	25A-2
		CAP.....	4-45
		CAP.....	17-35
		CAP HOOK.....	12-28
		CASE ASSY.....	6-3
		CAUTION DECAL.....	20-28
		CAUTION DECAL (A).....	20-25
		CAUTION DECAL (B).....	11-27-1
		CAUTION DECAL (B).....	11-27-2
		CHECK VALVE.....	1-53
		CHECK VALVE.....	1-57
		CHECK VALVE.....	8-24
		CLAMP.....	18-6
		CLAMP.....	18-17
		CLAMP.....	23-5
		CLAMP.....	23-8
		CLAMP 21/32.....	4-38
		CLAMP 29/64.....	4-9
		CLAMP 6.5-14L.....	1-66
		CLAMP 6.5-14L.....	3-10
		CLAMP 6.5-14L.....	16-32
		CLAMP 6.5-47.5P.....	6-18
		CLAMP 6.5-47.5P.....	8-17
		CLAMP 6.5-47.5P.....	16-23
		CLAMP 6.5-47.5P.....	16-25
		CLAMP 6.5-67P.....	5-31
		CLAMP 6.5-67P.....	18-15
		CLAMP 6.5-87P.....	12-36
		CLAMP 60.....	18-14
		CLAMP 8.5-85P.....	1-29
		CLAMP BRACKET (L).....	16-5
		CLAMP BRACKET (R).....	16-4
		CLAMP ϕ 10.....	8-65
		CLAMP ϕ 10.....	8-66
		CLAMP ϕ 10.....	8-67

CLIP.....	8-8	DOWEL PIN 4-10.....	1-18	FUEL FILTER BAND.....	4-39
CLIP.....	18-44	DOWEL PIN 4-10.....	1-26	FUEL FILTER RUBBER MOUNT.....	4-36
CLIP ϕ 10.....	1-50	DOWEL PIN 4-10.....	5-20	FUEL HOSE ASSY.....	4-32
CLIP ϕ 10.....	4-50	DOWEL PIN 4-10.....	14-33	FUEL HOSE W/PROTECTOR.....	4-47
CLIP ϕ 10.....	8-61	DOWEL PIN 6-12.....	1-2	FUEL HOSE W/PROTECTOR L=100.....	8-54
CLIP ϕ 12.....	8-44	DOWEL PIN 6-12.....	5-25	FUEL HOSE W/PROTECTOR L=100.....	8-58
CLIP ϕ 12.....	8-64	DOWEL PIN 6-12.....	13-11	FUEL HOSE W/PROTECTOR L=1200.....	8-72
CLIP ϕ 12.....	8-73	DRAG LINK ASSY.....	19-21	FUEL HOSE W/PROTECTOR L=140.....	8-46
CLIP ϕ 17.8.....	18-24	DRAG LINK SPACER.....	25-2	FUEL HOSE W/PROTECTOR L=140.....	8-52
CLIP ϕ 6.9.....	12-20	DRAIN SCREW.....	8-10	FUEL HOSE W/PROTECTOR L=180.....	8-63
CLIP ϕ 7.....	1-54	DRIVE BELT.....	5-27	FUEL HOSE W/PROTECTOR L=300.....	8-43
CLIP ϕ 7.....	1-58	DRIVE GEAR.....	21-29	FUEL INJECTOR ADAPTER.....	4-18
CLIP ϕ 7.....	7-28	DRIVE PULLEY.....	5-26	FUEL INJECTOR ASSY.....	4-19
CLIP ϕ 7.8.....	12-19	DRIVE SHAFT (L).....	14-18-1	FUEL INJECTOR INSERT.....	4-16
CLIP ϕ 9.4.....	4-48	DRIVE SHAFT (UL).....	14-18-2	FUEL METER ASSY.....	23A-5-1
CLIP ϕ 9.4.....	8-55	DRIVE SHAFT (UL).....	27-7-12	FUEL METER ASSY.....	23A-5-2
CLIP ϕ 9.4.....	12-1	DRIVE SHAFT HOUSING (L).....	13-31	FUEL METER KIT.....	25A-9-2
CLIP ϕ 9.4.....	12-9	DRIVE SHAFT HOUSING GASKET.....	13-35	FUEL PUMP ASSY.....	8-19
CLUTCH.....	15-16	DRIVE SHAFT HOUSING GASKET.....	27-6-2	FUEL PUMP BRACKET.....	8-30
CLUTCH CAM.....	14-39	DRIVE SHAFT SPRING.....	14-21	FUEL REGULATOR ASSY.....	4-22
COIL BRACKET ASSY.....	9-5	DRIVE SHAFT SPRING GUIDE.....	14-22	FUSE 15A.....	10-11
COLLAR 10.2-12-12.....	16-45	DRIVEN PULLEY.....	5-21	FUSE 25A.....	10-10
COLLAR 13.5-25-13.....	5-13	DUST COVER SET.....	11A-9	FUSE 30A.....	10-9
COLLAR 18-20-4.5.....	14-59	<E>.....		FUSE DECAL.....	11-28
COLLAR 4.2-6-10.5.....	7-23	ECU ASSY.....	10-1	<G>.....	
COLLAR 6.2-9-3.....	1-8	ELECTRIC OIL PUMP.....	12-2	GASKET.....	5-6
COLLAR 6.5-10.5-10.....	7-17	ENGINE BASEMENT.....	13-8	GASKET.....	5-8
COLLAR 6.5-10.7-6.5.....	8-74	ENGINE BASEMENT GASKET.....	13-9	GASKET.....	5-17
COLLAR 6.7-12.7-3.....	4-41	ENGINE BASEMENT GASKET.....	27-3-18	GASKET.....	6-7
COLLAR 8.4-12-17.....	7-9	ENGINE BASEMENT SEAL L=690.....	13-10	GASKET.....	7-29
COLLAR 8.4-12-17.....	19-14	ENGINE SHORT BLOCK KIT.....	27-2	GASKET.....	8-28
COMPRESSOR CRANKSHAFT ASSY.....	5-11	E-RING d=5.....	20-7	GASKET.....	13-4
COMPRESSOR HEAD ASSY.....	5-2	E-RING d=6.....	21-24	GASKET.....	18-20
CONTROL HEAD ASSY (TOP-SINGLE).....	25-3	EXHAUST COVER (INNER).....	1-34	GASKET.....	27-3-10
CONTROL HEAD ASSY (TOP-TWIN).....	25-4	EXHAUST COVER ASSY.....	1-33	GASKET.....	27-3-14
CONTROL LEVER.....	21-42	EXHAUST COVER GASKET.....	1-35	GASKET 10.1-15-1.....	14-13
CORD.....	6-14	EXHAUST COVER GASKET.....	27-3-5	GASKET 10.1-15-1.....	27-6-6
CORD ASSY.....	10-24	EXHAUST HOUSING.....	13-20	GASKET 36-52-2.....	12-27
CORD ASSY L=6200.....	22-11	EXHAUST HOUSING GASKET.....	13-25	GASKET 36-52-2.....	27-3-17
CORD ASSY L=6200.....	25-13	EXHAUST HOUSING GASKET.....	27-6-4	GASKET 8.1-15-1.....	14-4
CORD COVER.....	6-15	EXHAUST PIPE.....	13-15	GASKET 8.1-15-1.....	27-6-5
COUPLING.....	17-12	EXHAUST PIPE GASKET.....	13-19	GEAR CASE ASSY.....	14-1
COVER.....	10-36	EXHAUST PIPE GASKET.....	27-6-3	GEAR CASE PLATE.....	14-5
COVER HOOK.....	18-31	EXTENSION CORD (TRIM SENSOR) L=2000.....	24-25	GEAR CASE PLATE PLUG.....	14-7
COVER HOOK.....	18-39	EXTENSION CORD (TRIM SENSOR) L=6000.....	25A-11	GREASE FITTING.....	16-2
COVER STAY ASSY.....	20-4	EXTENSION CORD (TRIM SENSOR) L=6000.....	26-4	GREASE FITTING.....	16-36
COWL HANDLE.....	20-17	EXTENSION CORD (TRIM SENSOR) L=6000.....	26-9	GRIP.....	21-41
CRANKCASE HEAD.....	1-69	EXTENSION CORD L=2000 (11P).....	24-26	GROMMET.....	6-12
CRANKSHAFT ASSY.....	2-1	EXTENSION HOUSING.....	13-36	GROMMET.....	6-13
C-RING d=18.....	17-18	EXTENSION HOUSING.....	27-7-2	GROMMET.....	13-21
C-RING d=22.....	16-30	EXTENSION HOUSING KIT (UL).....	27-7-1	GROMMET.....	13-42
C-RING d=32.....	16-51	<F>.....		GROMMET.....	18-9
C-RING d=35.....	2-6	FILLER LID ASSY.....	20-21	GROMMET.....	18-12
CUP.....	8-33	FILLER LID HINGE.....	20-22	GROMMET.....	18-13
CUP.....	12-38	FILTER.....	8-35	GROMMET.....	21-33
CYL BLOCK & CRANKCASE ASSY.....	1-1	FILTER.....	12-40	GROMMET 16-2.5.....	11-26
CYLINDER HEAD.....	1-24	FILTER.....	17-11	GROMMET 17-3.....	18-11
CYLINDER HEAD COVER.....	1-16	FILTER.....	17-32	GROMMET 20-3.....	3-4
CYLINDER HEAD COVER GASKET.....	1-17	FILTER.....	17-46	GROMMET 20-6.....	18-10
CYLINDER HEAD COVER GASKET.....	27-3-3	FITTING PLATE.....	23-16	GROMMET 24.3-35-5.....	6-9
CYLINDER HEAD GASKET.....	1-25	FITTING PLATE.....	23-24	GROMMET 37.3-18.....	6-8
CYLINDER HEAD GASKET.....	27-3-2	FITTING PLATE.....	24-12	GROMMET 47-2.5.....	20-16
CYLINDER PIN (LOWER).....	16-28	FITTING PLATE.....	24-18	GROMMET 7.5-16.8.....	6-19
CYLINDER PIN (UPPER).....	16-14	FLOAT.....	8-4	GROUND CABLE L=140&285.....	10-15
<D>.....		FLOAT.....	8-36	GROUND CABLE L=270.....	18-46
DAMPER.....	11-17	FLOAT ARM PIN.....	8-5	GROUND L=110.....	16-74
DAMPER (LOWER).....	16-70	FLOAT VALVE ASSY.....	8-7	GROUND L=130.....	16-13
DAMPER (UPPER).....	16-59	FLUSHING CONNECTOR.....	18-25	GROUND L=210.....	16-71
DAMPER 21-36-5.....	16-55	FLUSHING CONNECTOR CAP.....	18-28	GUIDE PLATE GASKET.....	14-36
DAMPER 21-36-5.....	16-64	FLUSHING HOSE.....	18-23	GUIDE PLATE GASKET.....	27-4-7
DECAL (LEVER).....	22-13	FLUSHING PLUG.....	24-23	GUIDE PLATE GASKET.....	27-5-6
DECAL (TOHATSU).....	22-14	FLYWHEEL W/RING GEAR.....	9-1	GUIDE PLATE GASKET.....	27-6-8
DECAL (TOHATSU).....	25-7-1	FORWARD THRUST WASHER.....	15-28	<H>.....	
DECAL (TOHATSU).....	25-7-2	FREE PISTON.....	17-22	HANGER.....	1-30
DECAL SET (MD115A2).....	20-26	FREE THROTTLE DRUM.....	21-45	HIGH PRESSURE FUEL FILTER.....	4-35
DETENT RETAINER.....	21-16	FREE THROTTLE LEVER.....	21-14	HOLDER.....	19-4
DETENT ROLLER.....	21-13	FREE THROTTLE ROLLER.....	21-19	HOLDING PLATE.....	4-28
DETENT SPRING.....	21-18	FREE THROTTLE SPRING.....	21-21	HOLDING PLATE.....	4-29
DIAPHRAGM GASKET.....	8-23	FRONT DECAL.....	20-27	HOLDING PLATE.....	4-40
DIAPHRAGM GASKET SET.....	8-27	FUEL FEED PUMP.....	6-2	HOOK.....	11-30
DISC SPRING.....	4-15	FUEL FEED PUMP ASSY.....	6-1	HOOK.....	11-31
DOWEL PIN.....	1-3	FUEL FEED PUMP BRACKET.....	6-26	HOOK LEVER.....	18-38
DOWEL PIN.....	1-4	FUEL FILTER ASSY.....	8-32	HOOK LEVER ASSY (LEFT).....	18-29

HOOK LEVER ASSY (RIGHT).....	18-30	METER BULB 12V-1.7W.....	24-16	OIL TANK CAP CHECK VALVE.....	12-29
HOOK LEVER BUSHING 14-16-1.8.....	18-41	METER BULB 12V-1.8W.....	23-14	ORIFICE.....	17-33
HOSE.....	1-46	METER BULB CAP.....	23-22	ORIFICE.....	17-41
HOSE.....	1-47	METER DAMPER.....	23-15	O-RING.....	8-9
HOSE.....	1-48	METER DAMPER.....	23-23	O-RING.....	8-11
HOSE.....	1-49	METER DAMPER.....	24-11	O-RING.....	8-34
HOSE.....	1-51	METER DAMPER.....	24-17	O-RING.....	8-37
HOSE.....	1-52	METER LAMP SWITCH.....	24-21	O-RING.....	12-39
HOSE.....	1-55	METER LEAD WIRE L=8000.....	23-19	O-RING.....	12-41
HOSE.....	1-56	METER LEAD WIRE L=8000.....	26-3	O-RING.....	17-4
HOSE.....	1-75	METER LEAD WIRE L=8000.....	26-8	O-RING.....	17-15
HOSE.....	4-8	MOTOR ASSY.....	17-1	O-RING.....	17-16
HOSE.....	4-46	MOTOR BRACKET ASSY.....	17-5	O-RING.....	17-20
HOSE.....	4-49	MOUNT 12-18-2.5.....	12-3	O-RING.....	17-21
HOSE.....	5-29	MOUNT 12-18-2.5.....	18-2	O-RING.....	17-23
HOSE.....	5-30	MOUNT 8.5-14-2.5.....	8-14	O-RING.....	17-26
HOSE.....	7-26	MOUNT 8.5-14-2.5.....	10-4	O-RING.....	17-29
HOSE.....	8-42	MOUNT 8.5-14-2.5.....	10-39	O-RING.....	17-31
HOSE.....	8-45	MOUNT 8.5-14-2.5.....	12-33	O-RING.....	17-36
HOSE.....	8-47	MOUNT BRACKET.....	16-60	O-RING.....	17-40
HOSE.....	8-49	MOUNT HOLDING PLATE (LOWER).....	16-68	O-RING.....	17-44
HOSE.....	8-51	MOUNT HOLDING PLATE (UPPER).....	16-57	O-RING.....	27-3-15
HOSE.....	8-53	<N>		O-RING.....	27-3-16
HOSE.....	8-56	NEUTRAL LOCK ARM.....	21-36	O-RING 1.8-69.6.....	17-13
HOSE.....	8-57	NEUTRAL LOCK SPRING.....	21-37	O-RING 1.9-13.....	5-14
HOSE.....	8-62	NEUTRAL SWITCH (REMOTE CONT).....	22-3	O-RING 1.9-6.8.....	4-5
HOSE.....	8-71	NEUTRAL SWITCH CORD.....	25-17	O-RING 1.9-6.8.....	14-43
HOSE.....	14-50-1	NIPPLE 4-2-6L型.....	4-2	O-RING 1.9-6.8.....	27-6-12
HOSE.....	14-50-2	NIPPLE 6-1/8.....	14-14	O-RING 1.9-9.8.....	4-31
HOSE.....	23-6-1	NIPPLE 6-6.....	14-51	O-RING 1.9-9.8.....	4-33
HOSE.....	23-7-1	NIPPLE 6-8-11.....	1-74	O-RING 2.4-59.6.....	9-9
HOSE.....	27-7-11	NIPPLE 8-6.8.....	8-68	O-RING 2.4-59.6.....	27-3-13
HOSE JOINT (WATER-WORKS).....	23-11	NIPPLE ASSY (CHECK VALVE).....	1-68	O-RING 2.4-9.6.....	4-14
HOUR METER ASSY.....	23A-6-1	NUT.....	7-19	O-RING 2.5-20.....	4-23
HOUR METER ASSY.....	23A-6-2	NUT.....	8-26	O-RING 2.5-20.....	4-26
HOUR METER ASSY.....	24-15	NUT.....	8-38	O-RING 2.5-5.....	4-24
<I>		NUT.....	10-13a	O-RING 2.5-5.....	4-27
IDLE EXH PASSAGE COVER ASSY.....	13-1	NUT.....	11-10b	O-RING 2.8-20.2.....	4-20
IDLE EXH PASSAGE SEPARATION.....	13-3	NUT.....	12-42	O-RING 2-10.....	10-32
IDLE EXHAUST PASSAGE.....	13-2	NUT.....	13-40	O-RING 2-74.5.....	1-70
IDLE EXHAUST PORT GROMMET.....	13-22	NUT.....	19-8	O-RING 2-74.5.....	27-3-6
IGNITION COIL W/R-CAP.....	10-26	NUT.....	21-7	O-RING 3.1-24.4.....	18-27
IGNITION COIL W/R-CAP.....	10-28	NUT.....	21-31	O-RING 3.1-54.4.....	14-32
INTAKE MANIFOLD GASKET.....	3-2	NUT.....	23-17	O-RING 3.1-54.4.....	27-6-11
INTAKE MANIFOLD GASKET.....	27-3-9	NUT.....	23-26	O-RING 3.1-94.4.....	15-4
INTERNAL GEAR.....	11A-3	NUT.....	24-13	O-RING 3.1-94.4.....	27-6-14
<J>		NUT.....	24-19	O-RING 3.5-27.7.....	14-44
JOINT.....	12-17	NUT.....	27-7-8	O-RING 3.5-27.7.....	27-6-13
JOINT ASSY (INLET).....	23-2	NUT 10-P1.25.....	1-9	O-RING 3.5-7.5.....	4-21
JOINT ASSY (OUTLET).....	23-3	NUT 10-P1.25.....	5-22	O-RING 4.5-32.....	16-52
<K>		NUT 10-P1.25.....	13-41	O-RING 5-52.....	4-13
KEY.....	2-11	NUT 10-P1.25.....	27-7-10	O-RING φ3.5-18.....	18-33
KEY 28-5.7-4.....	14-25	NUT 12-P1.25.....	16-82	OVERHEAT BUZZER.....	22-8
KEY 28-5.7-4.....	27-4-3	NUT 12-P1.5.....	16-66	OVERHEAT BUZZER.....	25-10
<L>		NUT M16-P1.5.....	14-17	<P>	
LAMP PANEL ASSY.....	24-27	NYLON NUT 10-P1.5.....	19-2	PICK-UP COIL.....	9-7
LEAD WIRE L=200.....	24-24	NYLON NUT 3/8-24UNF.....	19-24	PIN.....	15-17
LINK ROD ASSY (SHIFT).....	19-10	NYLON NUT 4-P0.7.....	14-63	PIN.....	16-10
LINK ROD ASSY (THROTTLE).....	7-3	NYLON NUT 5-P0.8.....	20-11	PIN.....	17-43
LINK ROD ASSY (TPS).....	7-4	NYLON NUT 6-P1.0.....	20-15	PIN.....	19-7
LOW PERMEATION HOSE L=110.....	8-48	NYLON NUT 7/8-14.....	16-39	PINION ASSY.....	11A-4
LOW PERMEATION HOSE L=1600.....	23-7-2	NYLON NUT 8-P1.25.....	14-11	PIPE.....	12-8
LOW PERMEATION HOSE L=40.....	8-50	<O>		PIPE.....	12-10
LOW PERMEATION HOSE L=700.....	23-6-2	OIL BULB 12V-1.7W.....	23-13	PIPE.....	12-11
LOWER UNIT ASSY (L).....	27-1-1	OIL CAUTION DECAL.....	20-1	PIPE.....	12-12
LOWER UNIT ASSY (UL).....	27-1-2	OIL FILLER CAP.....	12-26	PIPE.....	12-13
LOWER UNIT GASKET SET.....	27-6-1	OIL FILTER ASSY.....	12-37	PIPE.....	12-14
<M>		OIL HOSE 2×5.....	1-64	PIPE.....	12-16
MAGNETIC SWITCH.....	11A-8	OIL HOSE 2×5.....	9-11	PIPE.....	12-23
MAIN BEARING 40-60-38.....	2-9	OIL LEVEL SENSOR.....	12-30	PIPE JOINT 4-4.....	8-59
MAIN BEARING 6208.....	2-2	OIL PIPE.....	12-15	PIPE JOINT 7-5.....	8-60
MAIN SWITCH ASSY.....	22-1	OIL SEAL 19.6-35-10.....	1-72	PISTON.....	2-13-1
MAIN SWITCH ASSY.....	25-8	OIL SEAL 19.6-35-10.....	27-3-8	PISTON & CONNECTING ROD ASSY.....	5-9
MAIN SWITCH KEY No.301.....	22-2-1	OIL SEAL 22-42-7.....	14-30	PISTON (0.5 O/S).....	2-13-2
MAIN SWITCH KEY No.301.....	25-9-1	OIL SEAL 22-42-7.....	27-6-9	PISTON PIN CLIP.....	2-15
MAIN SWITCH KEY No.302.....	22-2-2	OIL SEAL 25-45-8.....	5-18	PISTON PIN φ23.....	2-14
MAIN SWITCH KEY No.302.....	25-9-2	OIL SEAL 30-50-12.....	15-6	PISTON REPAIR KIT.....	2-12-1
MAIN SWITCH KEY No.303.....	22-2-3	OIL SEAL 30-50-12.....	27-6-15	PISTON REPAIR KIT (0.5 O/S).....	2-12-2
MAIN SWITCH KEY No.303.....	25-9-3	OIL SEAL 35-58-9.....	1-71	PISTON RING.....	2-17-1
MAIN SWITCH PANEL.....	25-15	OIL SEAL 35-58-9.....	27-3-7	PISTON RING (0.5 O/S).....	2-17-2
MANUAL VALVE.....	17-14	OIL SEAL 40-52-6.....	9-6	PISTON RING SET.....	2-16-1
METER BULB 12V-1.7W.....	23-21	OIL SEAL 40-52-6.....	27-3-12	PISTON RING SET (0.5 O/S).....	2-16-2
METER BULB 12V-1.7W.....	24-10	OIL TANK.....	12-25	PISTON ROD ASSY.....	17-19

PLANET GEAR	11A-5	ROLLER BEARING 28.6-38.1-3.....	14-2	SPRING PIN 3.5-16	16-41
PLATE	1-62	ROLLER BEARING 30-40-30.....	15-5	SPRING PIN 3.5-17	27-7-16
PLATE	8-40	ROLLER RETAINER	21-20	SPRING RETAINER L=30.5	15-19
PLATE	10-22	RUBBER MOUNT	7-22	SPRING WASHER	1-32
PLATE	20-10	RUBBER MOUNT (LOWER).....	16-61	SPRING WASHER	1-41
PLATE	21-47	RUBBER MOUNT (UPPER)	16-53	SPRING WASHER.....	9-4
PLUG.....	8-70	RUBBER MOUNT 8.5-12-2	6-23	SPRING WASHER	10-13b
PLUG.....	17-30	RUBBER MOUNT 8.5-14-2.5.....	8-15	SPRING WASHER	13-18
PLUG 10.5	4-4	RUBBER MOUNT 8.5-14-2.5.....	10-5	SPRING WASHER.....	19-9
PLUG 8-8	14-3	RUBBER MOUNT 8.5-14-2.5.....	10-40	SPRING WASHER	23-18
PLUG CAP W/RESISTANCE.....	10-27	RUBBER MOUNT 8.5-14-2.5.....	12-34	SPRING WASHER	23-25
PLUG CAP W/RESISTANCE.....	10-29	RUBBER MOUNT 8.5-18-7	6-25	SPRING WASHER.....	24-14
PLUG M10P1.25	14-12	<S>		SPRING WASHER	24-20
PLUG STOPPER	4-6	SCREW	7-24	STARTER CABLE ASSY	11-6
POWER HEAD GASKET SET	27-3-1	SCREW	8-2	STARTER CABLE L=300.....	11-7
PRE-COATED BOLT 8-25.....	7-30	SCREW	8-3	STARTER MOTOR ASSY.....	11-1
PRE-COATED BOLT 8-25.....	19-5	SCREW	8-6	STARTER MOTOR BAND.....	11-18
PRE-COATED BOLT 8-30.....	15-8	SCREW	8-21	STARTER MOTOR BRACKET.....	11-17a
PRE-RIGGING KIT	26-1	SCREW	8-25	STARTER MOTOR BRCKCT	11-22
PRE-RIGGING KIT	26-6	SCREW	14-6	STARTER MOTOR MOUNT	11-15
PRIMER BULB	23-4-1	SCREW	14-62	STARTER MOTOR MOUNT	11-16
PRIMER BULB	23-4-2	SCREW	16-33	STARTER SOLENOID	10-7
PRIMER BULB ASSY	23-1-1	SCREW	21-2	STAY	1-60
PRIMER BULB ASSY	23-1-2	SCREW	21-4	STAY	4-43
PROPELLER ASSY (11").....	15-26-2	SCREW	21-15	STEERING ARM DAMPER L=40.....	16-47
PROPELLER ASSY (13").....	15-26-3	SCREW	21-17	STEERING SHAFT ASSY.....	16-46
PROPELLER ASSY (15").....	15-26-4	SCREW	21-39	STOP SWITCH ASSY	22-9
PROPELLER ASSY (17").....	15-26-5	SCREW	22-4	STOP SWITCH ASSY.....	25-11
PROPELLER ASSY (19").....	15-26-6	SCREW	22-6	STOP SWITCH LANYARD ASSY.....	22-10
PROPELLER ASSY (21").....	15-26-7	SCREW	25-16	STOP SWITCH LANYARD ASSY.....	25-12
PROPELLER ASSY (9").....	15-26-1	SEAL	4-17	STOPPER	14-47
PROPELLER HUB KIT	15-27	SEAL	13-27	STOPPER	24-30
PROPELLER NUT M16P1.5.....	15-23	SEAL	20-20	STUD.....	1-5
PROPELLER SHAFT.....	15-15	SEAL RING.....	16-48	STUD.....	1-6
PROPELLER SHAFT HOUSING.....	15-3	SEAL RING.....	19-26	STUD.....	13-39
PROPELLER SHAFT HOUSING ASSY.....	15-2	SEAL RING 13.8-22-3.7.....	18-40	STUD.....	14-10
PROTECTOR	4-52	SEALING CAP.....	3-5	STUD.....	27-7-6
PROTECTOR ϕ 18-170	4-37	SHIFT ARM	19-11	STUD 10-165	13-37
PTT ASSY	16-77	SHIFT GEAR ASSY	21-27	STUD 10-165	27-7-5
PTT SOLENOID SWITCH (A).....	10-13	SHIFT LEVER SET	11A-7	SWIVEL BRACKET ASSY.....	16-1
PTT SOLENOID SWITCH (B).....	10-14	SHIFT LEVER SHAFT.....	19-3	SWIVEL BRACKET SHAFT ASSY.....	16-35
PTT SWITCH ASSY	18-19	SHIFT POSITION DECAL	22-15	<T>	
PTT SWITCH ASSY	22-5	SHIFT POSITION SIDE DECAL	22-16	TACHOMETER Black	23A-1-2
PTT SWITCH ASSY BRACKET.....	18-21	SHIFT ROD (L)	19-17	TACHOMETER KIT.....	25A-10
PTT SWITCH CORD.....	25-18	SHIFT ROD JOINT	14-45	TACHOMETER KIT.....	25A-13
PTT SWITCH CORD.....	25-19	SHIFT ROD LEVER	19-1	TACHOMETER KIT (CAN).....	25A-1
PTT SWITCH CORD.....	25-20	SHIM 35-41.9-0.5	14-31	TACHOMETER W/OIL LAMP	23-12
PTT SWITCH COVER	22-7	SHIM 35-41.9-0.5	27-6-10	TACHOMETER White.....	23A-1-1
PUMP	17-10	SHIM 42-50-0.1	15-14-2	TAPERED ROLLER BEARING 0506	15-1
PUMP CASE (LOWER)	14-29	SHIM 42-50-0.15.....	15-14-1	TAPERED ROLLER BEARING 30209.....	15-1
PUMP CASE GASKET	14-34	SHIM 47-57-0.1	15-12-2	TAPPING SCREW 6-16	20-18
PUMP CASE GASKET	27-4-5	SHIM 47-57-0.15	15-12-1	TIE CONNECTOR	25A-7
PUMP CASE GASKET	27-5-4	SHIM 52-60.5-0.1	14-16-2	TERMINAL CAP 13-13-28.....	11-10
PUMP CASE GASKET	27-6-7	SHIM 52-60.5-0.15.....	14-16-1	TERMINAL CAP 15.5-18.28	11-10a
PUMP CASE LINER	14-27	SHIM 52-60.5-0.3	14-16-3	TERMINAL CAP 8-13-28	10-16
PUMP CASE LINER	27-4-4	SMALL END BEARING WASHER.....	2-8	TERMINAL CAP 8-13-28	10-17
PUMP CASE LINER	27-5-3	SNAP	15-18	TERMINAL CAP 8-13-30	10-19
PUMP CASE SUB-ASSY (UPPER).....	14-26	SNAP PIN d=8	7-12	TERMINATOR (MALE)	25A-5
PUMP COVER.....	8-20	SNAP PIN d=8	19-19	TERMINATOR (FEMALE)	25A-6
PUMP DIAPHRAGM.....	8-22	SPACER	21-5	THERMOSTAT	1-20
PUSH ROD.....	15-21	SPACER 35-48.6-16	2-5	THERMOSTAT CAP ASSY	1-21
<R>		SPACER 40-52-7	2-3	THERMOSTAT CAP GASKET	1-22
REAR HOUSING.....	21-34	SPACER 6.2-9-15.7	6-24	THERMOSTAT CAP GASKET	27-3-4
REAR PANEL	21-35	SPACER 6.2-9-15.7	8-16	THROTTLE ARM	21-22
RECTIFIER COMPLETE	10-21	SPACER 6.2-9-15.7	10-41	THROTTLE BODY ASSY	7-13
REED VALVE ASSY	3-12	SPACER 6.2-9-15.7	12-35	THROTTLE CAM.....	7-14
REED VALVE ASSY	5-7	SPACER 6.2-9-16.6	10-6	THROTTLE FRICTION ARM	21-23
RELAY	10-12	SPACER 8.4-12-17.....	12-4	THRUST HOLDER	24-29
REMOTE CONT HEAD (TOP-SINGLE)	25-5	SPACER 8.4-12-17.....	18-3	THRUST PLATE	21-48
REMOTE CONT HEAD (TOP-TWIN)	25-6	SPACER 8.4-12-21.5	11-14	THRUST PLATE (UPPER)	16-50
REMOTE CONTROL HEAD ASSY (RC5F).....	21-1	SPACER 9.6-19-13.....	19-22	THRUST PLATE 66-85-2	2-4
REMOTE CONTROL HEAD ASSY (RC5F).....	26-2	SPARK PLUG (IZFR5J)	1-45	THRUST PLATE 66-85-2	2-10
RESERVE TANK.....	17-34	SPARK PLUG DECAL	11-29	THRUST ROD	16-9
REVERSE GAS PASSAGE PIPE	13-43	SPEEDOMETER KIT (60MPH).....	23A-7-1	TILT HANDLE	20-13
RIGGING BOLT SET.....	16-78	SPEEDOMETER KIT (60MPH).....	23A-7-2	TILT STOPPER ASSY	16-40
RIGGING CORD KIT.....	26-7	SPEEDOMETER KIT (60MPH).....	25A-8	TILT STOPPER GRIP	16-43
RING GEAR COVER.....	11-25	SPLIT PIN 3-25	15-25	TILT STOPPER SPRING.....	16-44
ROD GUIDE SUB-ASSY	17-28	SPRING	15-20	TILT SWITCH COVER	21-40
ROD SNAP 5-2.5	7-2	SPRING.....	20-23	TILT SWITCH PLUG.....	21-43
ROLLER	21-9	SPRING PIN 3.5-10	14-41	TOOL KIT	23-9
ROLLER 6.1-14.7-14.....	20-5	SPRING PIN 3.5-10	27-7-15	TOP COWL ASSY (SERVICE).....	20-2
ROLLER BEARING 23-28-28.....	2-7	SPRING PIN 3.5-16	14-46	TOP COWL SEAL.....	20-12
ROLLER BEARING 25-32-26.....	15-10	SPRING PIN 3.5-16	14-56	TOP COWL SUB-ASSY	20-3

TPS ASSY.....	7-21	WASHER 6-16-1.5.....	16-21
TPS DECAL.....	7-31	WASHER 6-16-1.5.....	18-43
TRIM METER ASSY.....	23-20	WASHER 6-16-1.5.....	20-14
TRIM METER KIT.....	23A-4-1	WASHER 8.4-15.5-1.6.....	13-24
TRIM METER KIT.....	23A-4-2	WASHER 8.5-18-1.6.....	7-11
TRIM METER KIT.....	25A-9-1	WASHER 8.5-18-1.6.....	19-20
TRIM PISTON ASSY.....	17-25	WASHER 8.5-19.5-3.2.....	1-15
TRIM SENSOR L=1700.....	16-19	WASHER 8.5-19.5-3.2.....	1-28
TRIM TAB.....	14-8	WASHER 8.5-24-1.5.....	7-6
TRIM TAB GASKET.....	14-9	WASHER 8.5-24-1.5.....	11-13
TRIM TAB GASKET.....	27-6-16	WASHER 8.5-24-1.5.....	12-6
TRUNK CABLE L=5m.....	25A-12	WASHER 8.5-24-1.5.....	18-5
TWIN REMOTE CONTROL KIT.....	25-1	WASHER 8.5-24-1.5.....	19-15
<U>		WASHER 9.6-18-2.....	19-25
UPPER CASE ASSY.....	6-4	WASHER SET.....	11A-6
<V>		WASHER t=2.8.....	15-13-3
VALVE ASSY (PRESSURE CHECK).....	4-3	WASHER t=3.0.....	15-13-2
VALVE SEAT.....	17-45	WASHER t=3.2.....	15-13-1
VAPOR SEPARATOR ASSY.....	8-1	WATER OUTLET HOSE.....	13-7
VOLTMETER ASSY.....	23A-3-1	WATER PIPE (L).....	14-57-1
VOLTMETER ASSY.....	23A-3-2	WATER PIPE (UL).....	14-57-2
VOLTMETER ASSY.....	24-9	WATER PIPE (UL).....	27-7-14
VOLTMETER KIT.....	25A-9-3	WATER PIPE AUXILIARY MOUNT.....	14-60
<W>		WATER PIPE SEAL (LOWER).....	14-28
WASHER.....	1-37	WATER PIPE SEAL (UPPER).....	14-58
WASHER.....	1-39	WATER PRESSURE METER KIT.....	23A-2-1
WASHER.....	1-42	WATER PRESSURE METER KIT.....	23A-2-2
WASHER.....	4-11	WATER PUMP GUIDE PLATE.....	14-35
WASHER.....	6-17	WATER PUMP GUIDE PLATE.....	27-4-6
WASHER.....	7-20	WATER PUMP GUIDE PLATE.....	27-5-5
WASHER.....	8-39	WATER PUMP IMPELLER.....	14-24
WASHER.....	11-24	WATER PUMP IMPELLER.....	27-4-2
WASHER.....	12-43	WATER PUMP IMPELLER.....	27-5-2
WASHER.....	13-14	WATER PUMP KIT (CHROME PLATED).....	27-5-1
WASHER.....	13-17	WATER PUMP REPAIR KIT.....	27-4-1
WASHER.....	13-30	WATER STRAINER SET.....	14-61
WASHER.....	13-34	WATER TEMPERATURE SENSOR.....	10-31
WASHER.....	13-38	WATER TEMPERATURE SENSOR.....	10-33
WASHER.....	14-38	WAVE WASHER.....	21-44
WASHER.....	14-55	WAVE WASHER 18.7-26-0.3.....	18-34
WASHER.....	14-64	WAVE WASHER d=14.....	18-42
WASHER.....	16-7	WAVE WASHER d=47.2.....	14-23
WASHER.....	16-27	WIRE COVER.....	21-30
WASHER.....	16-37	<Y>	
WASHER.....	16-67	YOKE ASSY.....	17-2
WASHER.....	16-81		
WASHER.....	18-8		
WASHER.....	20-6		
WASHER.....	20-9		
WASHER.....	21-6		
WASHER.....	21-8		
WASHER.....	21-11		
WASHER.....	21-25		
WASHER.....	21-38		
WASHER.....	27-4-9		
WASHER.....	27-7-7		
WASHER.....	27-7-9		
WASHER 10.2-17-2.....	5-4		
WASHER 10.2-17-2.....	6-6		
WASHER 10.5-18-1.5.....	19-6		
WASHER 10.5-18-2.....	16-42		
WASHER 10.5-20-3.2.....	1-11		
WASHER 10.5-20-3.2.....	5-23		
WASHER 12.2-25-2.....	16-65		
WASHER 12.2-36-3.....	16-56		
WASHER 12.5-24-1.....	7-8		
WASHER 12.5-24-1.....	19-16		
WASHER 13-34-3.....	16-63		
WASHER 13-34-3.....	16-80		
WASHER 17-32-3.....	15-24		
WASHER 18.5-30-1.....	18-32		
WASHER 22.6-30-2.....	16-29		
WASHER 25.7-50-1.....	16-8		
WASHER 4.2-12.5-0.8.....	7-25		
WASHER 5.3-20-2.....	18-36		
WASHER 6.5-21-1.....	7-16		
WASHER 6.5-21-1.....	8-13		
WASHER 6.5-21-1.....	10-3		
WASHER 6.5-21-1.....	12-32		
WASHER 6.5-23-1.5.....	16-15		
WASHER 6.5-23-1.5.....	20-19		
WASHER 6-16-1.5.....	6-22		
WASHER 6-16-1.5.....	10-38		

INDEX (Parts Number)

171-00053-0	1-70	353-64014-0	14-16-3	3A3-84452-0	21-43	3B7-64027-0	14-17
171-00053-0	27-3-6	353-64015-0	14-16-1	3AA-76145-0	11-10	3B7-64032-0	15-13-1
1E0-36056-0	11-30	353-64016-0	14-16-2	3AA-83719-0	7-11	3B7-64034-0	15-13-2
309-00132-0	5-22	353-64121-0	15-23	3AA-83719-0	19-20	3B7-64035-0	15-13-3
309-06972-0	6-18	353-66024-0	14-47	3AB-60001-1	10-23	3B7-64036-0	15-14-1
309-06972-0	8-17	353-66145-1	19-4	3AC-63619-0	8-74	3B7-64037-0	15-14-2
332-60005-2	14-3	353-66215-1	19-17	3AC-72185-0	20-28	3B7-64211-0	15-15
332-60006-0	14-4	353-66241-1	14-45	3AC-72580-0	10-13	3B7-64218-0	15-17
332-60006-0	27-6-5	353-72521-1	24-21	3AC-72581-0	10-14	3B7-64219-1	15-18
332-61315-0	19-6	353-72546-0	22-12	3AC-72615-0	18-19	3B7-64231-2	24-29
332-67105-1	18-41	353-72546-0	24-22-3	3B7-00115-0	2-4	3B7-64233-1	24-30
332-70201-0	23-8	353-72546-0	25-14	3B7-00115-0	2-10	3B7-65015-0	14-32
334-00131-0	2-11	353-72547-0	24-22-1	3B7-00116-0	2-3	3B7-65015-0	27-6-11
334-04004-0	8-20	353-72548-0	24-22-2	3B7-01116-0	1-11	3B7-65022-1	14-25
334-04005-0	8-22	353-72548-0	26-5	3B7-01116-0	5-23	3B7-65022-1	27-4-3
334-04007-0	8-23	353-72548-0	26-10	3B7-01291-2	1-69	3B7-66011-1	14-39
334-65012-0	1-18	353-76020-3	22-1	3B7-02234-0	8-35	3B7-66013-1	14-40-1
334-65012-0	1-26	353-76020-3	25-8	3B7-02235-0	8-34	3B7-66014-1	14-40-2
334-65012-0	5-20	353-77182-1	17-4	3B7-02235-0	12-39	3B7-66014-1	27-7-13
334-65012-0	14-33	353-77191-0	17-7	3B7-02235-0	27-3-15	3B7-66023-0	14-44
336-03293-0	8-11	353-83728-1	19-7	3B7-02236-0	8-37	3B7-66023-0	27-6-13
338-01133-0	1-54	353-84371-0	21-6	3B7-02236-0	12-41	3B7-66031-1	14-42
338-01133-0	1-58	353-84388-0	21-13	3B7-02236-0	27-3-16	3B7-66122-2	19-11
338-01133-0	7-28	353-84394-0	21-25	3B7-02237-0	8-33	3B7-67116-0	13-10
338-02215-0	1-50	353-84904-0	25-2	3B7-02237-0	12-38	3B7-67211-0	20-22
338-02215-0	4-50	353-84916-0	19-25	3B7-06920-0	8-15	3B7-72655-0	23-23
338-02215-0	8-61	353-84918-0	19-24	3B7-06920-0	10-5	3B7-72655-0	24-11
338-67147-0	18-40	356-04000-1	8-19	3B7-06920-0	10-40	3B7-72655-0	24-17
344-03244-0	8-8	356-04030-0	8-27	3B7-06920-0	12-34	3B7-72656-0	23-15
344-67177-1	16-2	356-04044-0	8-24	3B7-09052-0	12-20	3B7-72657-0	24-10
344-67177-1	16-36	369-60218-1	16-75	3B7-60001-5	13-29	3B7-72657-0	24-16
345-00117-0	1-4	369-84398-0	10-20	3B7-60001-5	14-54	3B7-72658-0	23-13
345-01015-0	1-15	369-84398-0	12-24	3B7-60001-5	27-7-4	3B7-72659-0	23-14
345-01015-0	1-28	393-01160-0	1-53	3B7-60007-0	24-23	3B7-72661-0	23-16
345-01111-0	1-2	393-01160-0	1-57	3B7-60012-1	14-5	3B7-72662-0	24-12
345-01111-0	5-25	394-70013-0	8-59	3B7-60013-0	14-7	3B7-72664-0	24-18
345-01111-0	13-11	398-06972-0	5-31	3B7-60015-1	14-12	3B7-76120-2	10-18
345-03292-0	8-10	398-06972-0	18-15	3B7-60016-1	14-13	3B7-76145-0	10-19
345-05122-1	16-15	398-62396-1	16-13	3B7-60016-1	27-6-6	3B7-77085-1	16-26
345-05122-1	20-19	3A3-02100-0	3-12	3B7-60103-0	15-4	3B7-77167-0	17-13
345-06915-0	1-66	3A3-06830-0	22-9	3B7-60103-0	27-6-14	3B7-77169-0	17-44
345-06915-0	3-10	3A3-06830-0	25-11	3B7-60111-0	15-6	3B7-77179-0	17-31
345-06915-0	16-32	3A3-62396-1	16-74	3B7-60111-0	27-6-15	3B7-77375-0	17-21
345-64124-0	15-24	3A3-72560-0	22-5	3B7-60211-0	15-5	3B7-77375-0	17-23
345-65205-0	14-59	3A3-72591-0	22-7	3B7-60217-1	14-8	3B7-77376-0	17-24
345-66021-0	14-43	3A3-76145-0	10-16	3B7-60218-1	1-43	3B7-77377-1	17-22
345-66021-0	27-6-12	3A3-76145-0	10-17	3B7-60219-0	14-9	3B7-77392-0	17-26
345-66226-0	18-11	3A3-81301-0	25-1	3B7-60219-0	27-6-16	3B7-77393-0	17-27
345-67113-0	12-3	3A3-83314-2	21-28	3B7-61112-1	13-37	3B7-77411-0	17-15
345-67113-0	18-2	3A3-84307-0	21-18	3B7-61112-1	27-7-5	3B7-83715-2	7-10
345-76092-0	3-4	3A3-84364-2	21-29	3B7-61114-0	13-41	3B7-83715-2	19-18
346-04901-2	8-28	3A3-84365-1	21-22	3B7-61114-0	27-7-10	3B7-83720-0	18-44
346-04901-2	27-3-10	3A3-84368-0	21-44	3B7-61181-2	13-25	3B7B63711-3	7-1
346-05228-1	7-18	3A3-84374-0	21-5	3B7-61181-2	27-6-4	3B7Q60101-1	15-3
346-62124-1	16-39	3A3-84375-0	21-4	3B7-61182-1	13-21	3B7Q61110-0	13-36
346-62412-1	16-29	3A3-84376-0	21-33	3B7-61186-0	13-43	3B7Q61110-0	27-7-2
346-64084-0	14-31	3A3-84381-0	21-27	3B7-61207-0	13-22	3B7Q61342-0	16-68
346-64084-0	27-6-10	3A3-84383-0	21-8	3B7-61324-0	16-66	3B7Q84312-0	21-14
346-64221-0	15-20	3A3-84391-0	21-45	3B7-62096-0	16-47	3B7Q84343-0	21-42
346-67113-0	8-14	3A3-84398-0	22-17	3B7-62129-1	16-10	3B7Q84366-0	21-35
346-67113-0	10-4	3A3-84401-0	21-36	3B7-62414-0	16-48	3B7Q84441-0	21-34
346-67113-0	10-39	3A3-84403-0	21-37	3B7-62415-0	16-52	3B7Q87323-1	15-2
346-67113-0	12-33	3A3-84404-0	21-41	3B7-62417-0	16-49	3BJ-02215-0	12-19
346-67114-1	6-24	3A3-84406-0	21-47	3B7-62423-1	16-50	3C7-00011-0	2-17-1
346-67114-1	8-16	3A3-84407-0	21-38	3B7-63713-0	7-7	3C7-00014-0	2-17-2
346-67114-1	10-41	3A3-84421-0	21-9	3B7-63713-0	19-13	3C7-00113-0	2-9
346-67114-1	12-35	3A3-84422-0	21-48	3B7-63730-0	7-6	3C7-00118-0	2-2
346-67115-0	7-16	3A3-84423-0	21-16	3B7-63730-0	11-13	3C7-01030-0	1-20
346-67115-0	8-13	3A3-84424-0	21-19	3B7-63730-0	12-6	3C7-01215-0	1-72
346-67115-0	10-3	3A3-84425-0	21-21	3B7-63730-0	18-5	3C7-01215-0	27-3-8
346-67115-0	12-32	3A3-84426-0	21-20	3B7-63730-0	19-15	3C7-01303-5	13-9
353-06821-0	22-10	3A3-84427-0	21-26	3B7-63731-0	7-8	3C7-01303-5	27-3-18
353-06821-0	25-12	3A3-84428-0	21-23	3B7-63731-0	19-16	3C7-01312-0	13-13
353-61302-2	16-61	3A3-84429-0	21-30	3B7-63732-1	7-9	3C7-01403-0	9-9
353-61315-1	16-65	3A3-84431-0	21-10	3B7-63732-1	19-14	3C7-01403-0	27-3-13
353-61321-3	16-62	3A3-84432-0	21-3	3B7-63733-0	7-2	3C7-01513-2	1-30
353-61334-0	16-63	3A3-84435-0	21-46	3B7-64011-0	15-10	3C7-02092-0	8-60
353-61334-0	16-80	3A3-84442-0	21-12	3B7-64015-0	15-12-1	3C7-02104-2	3-2
353-63207-0	16-45	3A3-84451-0	21-40	3B7-64016-0	15-12-2	3C7-02104-2	27-3-9

3C7-02215-0	8-44	3C7-84475-0	25-18	3F3-76218-0	25-9-2	3HK864536-0	15-26-5
3C7-02215-0	8-64	3C7-84476-0	25-19	3F3-76219-0	22-2-3	3HK864541-0	15-26-6
3C7-02215-0	8-73	3C7-84477-0	25-20	3F3-76219-0	25-9-3	3HK864545-0	15-26-7
3C7-02305-1	1-35	3C7-87321-2	27-6-1	3F3-84908-0	19-26	3HK876011-0	11-22
3C7-02305-1	27-3-5	3C7-87322-2	27-4-1	3FF-70200-4	23-1-2	3HK887090-1	27-2
3C7-02312-2	13-19	3C7B02302-0	1-34	3FW-09110-0	12-15	3HKQ67645-5	20-2
3C7-02312-2	27-6-3	3C7Q01301-1	13-8	3FW-66148-0	19-10	3HL-02165-0	8-46
3C7-60017-0	14-14	3C7Q60000-6	14-1	3FW-76005-0	11-16	3HL-02165-0	8-52
3C7-60018-0	14-51	3C7Q61411-2	16-60	3FW-76007-0	11-17	3HL-02170-0	8-43
3C7-60108-2	15-8	3C7Q62010-1	16-46	3FW-76009-0	11-18	3JK-06157-0	4-52
3C7-60205-1	14-61	3C7Q87302-A	27-1-1	3FW-76010-0	11-1	3KD-02135-0	8-48
3C7-60210-0	14-23	3C7Q87304-A	27-1-2	3FW-76014-0	11A-2	3KD-02170-1	8-72
3C7-60211-1	14-2	3C7Q87314-2	27-7-1	3FW-76015-0	11A-4	3KD-09115-0	1-64
3C7-60213-0	14-19	3C8-62396-1	16-71	3FW-76145-0	11-10a	3KY-67531-0	20-27
3C7-60214-0	14-20	3C8-66308-0	6-22	3FW-76314-0	11A-3	3KY-72181-1	11-27-1
3C7-60215-0	15-1	3C8-66308-0	10-38	3FW-76317-0	11A-5	3KY-72523-0	25A-9-1
3C7-60218-2	16-11	3C8-66308-0	20-14	3FW-76318-0	11A-6	3KY-72531-0	25A-9-3
3C7-60223-1	14-30	3C8-71015-0	12-26	3FW-76320-0	11A-7	3KY-72573-0	25A-11
3C7-60223-1	27-6-9	3C8-71016-0	12-27	3FW-76321-0	11A-8	3KY-72600-0	25A-9-2
3C7-61012-2	13-35	3C8-71016-0	27-3-17	3FW-76322-0	11A-9	3KY-72637-0	25A-1
3C7-61012-2	27-6-2	3C8-71017-0	12-28	3FWB76006-0	11-17a	3KY-72638-0	25A-10
3C7-61017-2	13-32	3C8-71018-0	12-29	3G9-66136-0	10-32	3KY-72638-0	25A-13
3C7-61018-2	13-33	3C8-72120-0	16-78	3GF-01139-0	3-5	3KY-72672-0	25A-8
3C7-61301-0	16-53	3C8-76171-0	22-8	3GF-02170-1	8-63	3KY-76120-0	25A-3
3C7-61307-2	16-54	3C8-76171-0	25-10	3GF-10090-0	4-25	3KY-76131-0	25A-2
3C7-61335-0	16-56	3C8-77071-1	16-14	3GF-10130-0	5-28	3KY-76132-0	25A-12
3C7-61336-0	16-70	3C8-77075-0	16-17	3GF-10230-0	24-28	3KY-76151-0	25A-7
3C7-61338-0	16-55	3C8-77075-0	18-35	3GF-10310-0	4-12	3KY-76152-0	25A-6
3C7-61338-0	16-64	3D8-61180-0	13-20	3GF-70211-1	23-4-2	3KY-76153-0	25A-5
3C7-61339-0	16-59	3E0-62116-1	16-8	3GF-70240-1	23-7-2	3KZ-72181-1	11-27-2
3C7-61341-1	16-57	3E0-62121-1	16-9	3GF-70241-1	23-6-2	3N4-61343-0	16-69
3C7-62133-2	16-79	3E0-62126-0	16-38	3GF-72524-0	23A-6-2	3N4-76142-1	18-46
3C7-62139-1	16-82	3E0-62191-1	16-35	3GF-72529-0	23A-3-2	3N5-84331-0	22-13
3C7-64010-0	15-9	3E0-62473-1	16-44	3GF-72571-0	23A-4-2	3N5-84333-0	22-14
3C7-64020-0	14-15	3E0-72524-0	24-15	3GF-72596-0	23A-5-2	3N5-84336-0	22-15
3C7-64302-3	14-18-1	3E0-72529-0	24-9	3GF-72598-0	23A-2-2	3N5-84465-0	22-16
3C7-64303-3	14-18-2	3E0-77076-0	16-18	3GF-72647-1	23A-1-2	3PR-06972-0	16-23
3C7-64303-3	27-7-12	3E0-77101-2	16-28	3GF-72672-0	23A-7-2	3PR-06972-0	16-25
3C7-64327-1	14-21	3E0-77103-0	16-31	3GF-84560-0	26-7	3R0-02426-0	18-14
3C7-64328-0	14-22	3E0-77159-1	17-37	3GFQ84500-0	21-1	3R0-07422-0	18-27
3C7-65011-0	14-27	3E0-77163-0	17-12	3GFQ84500-0	26-2	3R0-66308-0	16-21
3C7-65011-0	27-4-4	3E0-77165-0	17-34	3GL-72524-0	23A-6-1	3R0-66308-0	18-43
3C7-65014-0	14-28	3E0-77167-0	17-40	3GL-72529-0	23A-3-1	3R0-67517-0	20-5
3C7-65016-0	14-26	3E0-77168-0	17-35	3GL-72571-0	23A-4-1	3R3-03239-0	8-7
3C7-65017-2	14-29	3E0-77169-0	17-36	3GL-72596-0	23A-5-1	3R3-67142-0	18-39
3C7-65018-0	14-34	3E0-77176-1	17-14	3GL-72598-0	23A-2-1	3R3Q67141-0	18-38
3C7-65018-0	27-4-5	3E0-77183-0	17-6	3GL-72647-1	23A-1-1	3T1-00001-0	2-13-1
3C7-65018-0	27-5-4	3E0-77184-0	17-8	3GL-72672-0	23A-7-1	3T1-00004-0	2-13-2
3C7-65018-0	27-6-7	3E0-77190-0	17-3	3GLQ84550-1	26-1	3T1-00021-1	2-14
3C7-65021-1	14-24	3E0-77192-0	17-5	3GM-84550-1	26-6	3T1-00024-0	2-15
3C7-65021-1	27-4-2	3E0-77199-1	17-9	3GT-35143-0	4-48	3T1-00030-0	2-1
3C7-65021-1	27-5-2	3E0-77365-1	17-19	3GT-35143-0	8-55	3T1-00042-0	2-7
3C7-65025-0	14-35	3E0-77383-0	17-20	3GT-35143-0	12-1	3T1-00046-0	2-8
3C7-65025-0	27-4-6	3E0-77388-0	17-25	3GT-35143-0	12-9	3T1-00121-0	9-6
3C7-65029-0	14-36	3E0-77395-0	17-28	3H6-63619-1	7-17	3T1-00121-0	27-3-12
3C7-65029-0	27-4-7	3E0-77398-0	17-29	3H6-72100-0	23-9	3T1-01005-0	1-25
3C7-65029-0	27-5-6	3E0-77407-0	17-16	3H8-76040-0	10-7	3T1-01005-0	27-3-2
3C7-65029-0	27-6-8	3E0-77408-0	17-17	3HK-02135-0	8-50	3T1-01024-0	1-17
3C7-65110-0	14-57-1	3E0-77430-1	17-10	3HK-02165-0	4-47	3T1-01024-0	27-3-3
3C7-65120-0	14-57-2	3E0-77431-1	17-38	3HK-02166-0	8-54	3T1-01138-0	1-74
3C7-65120-0	27-7-14	3E0-77432-1	17-39	3HK-02166-0	8-58	3T1-02230-0	8-32
3C7-65204-0	14-60	3E0-77434-0	17-11	3HK-06401-1	10-1	3T1-02239-0	8-40
3C7-65206-0	14-58	3E0-77453-0	17-45	3HK-09115-0	9-11	3T1-02245-0	3-7
3C7-65231-1	27-5-1	3E0-77456-0	17-46	3HK-10010-1	5-7	3T1-02245-0	27-3-11
3C7-65238-0	27-5-3	3E0-77472-1	17-30	3HK-10089-1	4-32	3T1-02311-0	13-15
3C7-65239-1	27-5-5	3E0-77475-0	17-32	3HK-10100-0	7-13	3T1-03813-0	8-70
3C7-66110-0	19-1	3E0-77479-0	17-33	3HK-36056-0	11-31	3T1-04100-0	8-30
3C7-66225-0	19-3	3E0-77557-0	17-41	3HK-64235-0	15-28	3T1-04234-1	6-3
3C7-67114-1	12-4	3E0-77558-0	17-42	3HK-64238-0	15-27	3T1-04302-0	6-2
3C7-67114-1	18-3	3E0-77559-0	17-43	3HK-67501-0	20-12	3T1-04310-1	6-1
3C7-67164-0	18-9	3E0-84905-0	19-21	3HK-76110-1	10-24	3T1-06007-0	9-5
3C7-70211-1	23-4-1	3E0-84914-0	19-22	3HK-76140-0	11-6	3T1-06123-0	9-2
3C7-70217-0	23-5	3E0-84917-0	19-23	3HK-87123-0	2-16-1	3T1-06145-0	9-7
3C7-70220-1	23-2	3E0Q62112-0	16-4	3HK-87124-0	2-16-2	3T1-06157-1	4-37
3C7-70224-1	23-3	3E0Q62113-1	16-5	3HK-87802-3	20-26	3T1-06191-0	9-1
3C7-71030-0	12-37	3E0Q62313-3	16-1	3HKB01091-0	1-24	3T1-06301-1	11-25
3C7-71033-0	12-40	3F3-03232-0	8-5	3HKB04303-0	6-26	3T1-06330-0	10-12
3C7-72180-3	20-25	3F3-06920-0	6-23	3HKB10000-2	5-1	3T1-06469-0	10-28
3C7-72577-0	18-17	3F3-72616-1	18-20	3HKB10009-0	5-2	3T1-06470-0	10-26
3C7-76003-1	11-14	3F3-72618-0	20-16	3HKB64518-0	15-26-1	3T1-06902-0	10-36
3C7-76004-0	11-15	3F3-76217-0	22-2-1	3HKB64523-0	15-26-2	3T1-06915-0	8-65
3C7-77156-0	18-10	3F3-76217-0	25-9-1	3HKB64527-0	15-26-3	3T1-06917-0	8-67
3C7-84471-1	25-17	3F3-76218-0	22-2-2	3HKB64532-0	15-26-4	3T1-06972-0	1-62

3T1-06999-0	10-27	3T1B01021-0	1-16	3T5-76246-0	10-11	910103-6610	1-63
3T1-06999-0	10-29	3T1B01100-1	1-1	3T5-76249-0	10-9	910103-6612	1-59
3T1-07233-1	10-22	3T1B02240-0	3-1	3T5-84398-0	1-65	910103-6612	4-7
3T1-07737-1	18-24	3T1B02244-0	3-6	3T5-84398-0	4-53	910103-6612	5-32
3T1-09010-0	12-2	3T1B02300-1	1-33	3T5-84398-0	7-27	910103-6612	18-16
3T1-10012-0	5-6	3T1B10048-0	5-15	3T5-84398-0	8-18	910103-6612	18-47
3T1-10019-0	5-8	3T1B10049-0	5-16	3T5-84398-0	8-69	910103-6616	4-42
3T1-10025-0	5-10	3T1Q61192-0	13-31	3T5-84398-0	9-12	910103-6616	18-45
3T1-10042-0	5-13	3T1Q61225-1	13-26	3T5-84398-0	12-18	910103-6625	7-15
3T1-10054-0	5-17	3T1Q61241-0	13-2	3T5-84398-0	12-21	910103-6625	18-7
3T1-10060-0	5-26	3T1Q61245-0	13-1	3T5-84398-0	14-52	910103-6630	6-21
3T1-10061-0	5-27	3T1Q67100-2	18-1	3T5-84398-0	16-22	910103-6630	8-12
3T1-10062-0	5-21	3T1Q67209-1	20-21	3T5-84398-0	16-34	910103-6630	10-2
3T1-10080-0	4-1	3T1Q67521-0	20-13	3T5-84398-0	27-7-17	910103-6630	10-37
3T1-10088-0	4-30	3T1Q67640-0	20-3	3T5-84480-1	25-5	910103-6630	12-31
3T1-10104-0	7-29	3T1Q76118-0	18-6	3T5-84490-2	25-3	910103-6640	8-29
3T1-10104-0	27-3-14	3T4-06972-1	12-36	3T5-84520-1	25-6	910103-6835	7-5
3T1-10144-0	4-39	3T5-02229-0	8-36	3T5-84540-2	25-4	910103-6835	19-12
3T1-10300-0	4-19	3T5-03230-0	8-4	3T5B10143-0	4-35	910103-7630	12-22
3T1-60001-1	13-28	3T5-03235-0	8-9	3T7-00119-0	2-5	910103-7635	10-30
3T1-60001-1	14-53	3T5-04116-0	6-7	3T7-01175-0	1-68	910103-7835	5-24
3T1-60001-1	27-7-3	3T5-04236-0	6-10	3T7-09072-0	12-7	910121-7625	1-19
3T1-60018-0	8-68	3T5-04237-0	6-11	3T7-09076-0	12-17	9101E3-0612	16-16
3T1-60108-0	7-30	3T5-04238-0	6-14	3T9-00117-0	1-3	9101E3-0620	16-20
3T1-60108-0	19-5	3T5-04239-0	6-15	3T9-00121-0	1-71	9101E3-0835	18-4
3T1-61097-0	13-7	3T5-04308-0	5-3	3T9-00121-0	27-3-7	9101E3-5612	1-67
3T1-61212-0	13-42	3T5-04308-0	6-5	3T9-01032-1	1-22	9101E3-5612	3-11
3T1-61213-0	13-27	3T5-04309-0	5-4	3T9-01032-1	27-3-4	9101E3-5612	13-44
3T1-61242-0	13-3	3T5-04309-0	6-6	3T9-10109-1	7-4	9101E3-5612	14-48
3T1-61244-0	13-4	3T5-04312-0	6-4	3T9-63702-3	7-3	9101E3-5612	16-3
3T1-61315-0	16-42	3T5-04313-0	6-8	3T9-71020-0	12-30	9101E3-5612	16-24
3T1-62435-0	18-33	3T5-04314-0	6-9	3T9B01060-0	1-21	9101E3-5616	13-45
3T1-63109-0	18-34	3T5-04317-0	6-12	3U1-06915-0	8-66	9101E3-5616	18-22
3T1-63718-1	7-14	3T5-04318-0	6-13	3V1-60001-1	3-3	9101E3-5620	13-5
3T1-63731-0	18-32	3T5-04319-0	6-19	3Y7-72026-0	11-29	9101E3-5635	13-6
3T1-64093-0	15-11	3T5-06437-0	20-18	3Y9-10302-0	4-29	9101E3-5640	1-23
3T1-64215-2	15-16	3T5-06920-0	6-25	3Y9-10311-1	4-14	9101E3-5835	16-58
3T1-64222-0	15-19	3T5-06971-1	1-29	3Y9-10312-0	4-15	9101F4-0630	1-40
3T1-64223-0	15-21	3T5-10041-0	5-18	3Y9-62431-1	16-40	9101F4-0820	1-31
3T1-64224-0	15-22	3T5-10046-0	5-14	3Y9-62433-0	16-43	9101F4-0835	1-36
3T1-67005-0	11-26	3T5-10086-0	4-38	3Y9-72194-0	11-28	9101F4-0835	13-16
3T1-67142-0	18-31	3T5-10091-0	4-9	3Y9-72514-0	10-31	9101F4-5635	5-5
3T1-67146-0	18-36	3T5-10094-0	4-24	3Y9-72514-0	10-33	910203-0520	18-37
3T1-67161-0	18-13	3T5-10094-0	4-27	3Y9-76049-0	24-24	9102E3-1020	16-6
3T1-67212-0	20-23	3T5-10095-0	4-23	3Y9-76248-0	10-10	915303-0825	14-10
3T1-67213-0	20-20	3T5-10095-0	4-26	3Y9-76251-0	24-27	915324-1055	1-6
3T1-67511-0	20-4	3T5-10098-0	4-3	3Z4-72573-0	24-25	915324-1065	1-5
3T1-67516-0	20-10	3T5-10099-0	4-45	3Z5-72640-1	23-12	9153E3-0825	13-39
3T1-67660-0	20-17	3T5-10107-0	7-22	3Z5-84462-0	25-7-1	9153E3-0825	27-7-6
3T1-67680-0	18-29	3T5-10110-0	7-21	3Z5-84462-0	25-7-2	916124-0840	1-12
3T1-67681-0	18-30	3T5-10128-0	7-23	910103-0525	20-8	916124-0850	1-13
3T1-70200-1	23-1-1	3T5-10129-0	7-25	910103-0525	21-32	916124-0865	1-14
3T1-71010-0	12-25	3T5-10145-0	4-36	910103-0612	1-7	916129-0875	1-27
3T1-72043-0	20-1	3T5-10148-0	4-22	910103-0616	20-24	916129-1065	1-10
3T1-72403-0	18-25	3T5-10150-1	8-1	910103-0830	13-23	9161E3-0885	14-37
3T1-72404-0	18-28	3T5-10153-0	4-41	910103-0835	12-5	9161E3-0885	27-4-8
3T1-72405-0	23-11	3T5-10162-0	4-31	910103-0865	4-10	9161F4-0845	11-23
3T1-72410-0	18-23	3T5-10162-0	4-33	910103-5512	6-16	9161F9-0840	1-38
3T1-72571-0	23-20	3T5-10164-1	4-5	910103-5610	10-8-1	921146-4516	25-16
3T1-72573-0	26-4	3T5-10165-0	4-6	910103-5612	10-8-2	921503-0206	22-6
3T1-72573-0	26-9	3T5-10166-0	4-2	910103-5612	10-25	921503-0406	21-15
3T1-72574-0	16-19	3T5-10167-0	4-4	910103-5612	11-8	921503-0408	8-6
3T1-72593-0	10-35	3T5-10169-0	4-40	910103-5612	11-9	921503-0445	14-62
3T1-72617-0	18-21	3T5-10302-0	4-28	910103-5612	16-72	921503-0510	21-39
3T1-72653-0	23-22	3T5-10303-0	4-21	910103-5612	16-73	921503-5316	22-4
3T1-72659-0	23-21	3T5-10304-0	4-20	910103-5616	16-76	921503-5612	16-33
3T1-72665-0	23-24	3T5-10314-0	4-16	910103-5616	18-18	921503-6420	7-24
3T1-76060-2	10-21	3T5-10315-0	4-18	910103-5620	1-73	921503-6430	8-3
3T1-76079-0	1-8	3T5-10316-0	4-17	910103-5620	6-27	921603-0512	21-2
3T1-76116-1	18-12	3T5-10317-0	4-13	910103-5620	8-31	921603-0518	21-17
3T1-76141-1	11-7	3T5-67114-0	10-6	910103-5620	8-41	9216E3-0614	14-6
3T1-76174-0	1-60	3T5-72050-0	23-10	910103-5620	9-10	921722-0306	8-25
3T1-76174-0	4-43	3T5-72195-0	7-31	910103-5625	3-8	922531-6414	8-2
3T1-77150-1	16-77	3T5-72196-0	4-51	910103-5625	5-19	9225F2-6528	8-21
3T1-77180-0	17-1	3T5-72537-1	23-19	910103-5630	1-44	930103-0500	21-31
3T1-77195-0	17-2	3T5-72537-1	26-3	910103-5630	16-12	930103-0600	10-13a
3T1-84398-0	1-61	3T5-72537-1	26-8	910103-5635	9-3	930103-0600	19-8
3T1-84398-0	4-44	3T5-76086-0	22-3	910103-5635	13-12	930103-0600	21-7
3T1-87121-9	27-3-1	3T5-76114-0	24-26	910103-5665	3-9	930103-0800	8-38
3T1-87130-0	2-12-1	3T5-76115-1	22-11	910103-5820	11-19	930103-0800	11-10b
3T1-87131-0	2-12-2	3T5-76115-1	25-13	910103-5840	11-11	930103-0800	12-42
3T1-87330-0	5-9	3T5-76142-1	10-15	910103-6512	9-8	930103-0800	13-40
3T1-87331-1	5-11	3T5-76201-0	25-15	910103-6518	6-20	930103-0800	27-7-8

930203-0400	23-26	98AB-50-460	4-49
930203-0400	24-13	98AB-50-500	1-75
930203-0400	24-19	98AB-50-720	4-46
930203-0500	23-17	98AB-701200	8-71
930203-0600	7-19	98AB-701600	23-7-1
930222-0300	8-26	98AB-70-180	8-62
930403-0400	14-63	98AB-70-300	8-42
930403-0500	20-11	98AB-70-700	23-6-1
930403-0600	20-15	98AL-40-080	1-51
930403-0800	14-11	98AL-40-280	1-56
930403-1000	19-2	98AL-40-300	1-55
931121-1000	1-9	98AL-40-480	1-52
940103-0500	6-17	98AL-40-800	14-50-1
940103-0500	20-9	98AL-40-920	14-50-2
940103-0600	7-20	98AL-40-920	27-7-11
940103-0600	16-37	98AT130-060	5-29
940103-0600	18-8	98AT130-140	5-30
940103-0600	20-6	98AY-45-115	4-8
940103-0800	4-11	99AA-2-0180	12-14
940103-0800	8-39	99AA-2-0270	12-13
940103-0800	11-24	99AA-2-0360	12-12
940103-0800	12-43	99AA-2-0450	12-11
940103-0800	13-14	99AA-2-0510	12-16
940103-0800	13-17	99AA-2-0680	12-10
940103-0800	14-38	99AA-6-0200	12-8
940103-0800	21-11	99AA-6-1150	12-23
940103-0800	27-4-9		
940103-1200	16-27		
940103-1200	16-81		
940121-0600	1-42		
940121-0800	1-37		
9401E3-0800	1-39		
9401E3-0800	13-30		
9401E3-0800	14-55		
9401E3-0800	27-7-7		
9401E3-1000	13-34		
940203-0800	13-24		
9402E3-1000	13-38		
9402E3-1000	14-64		
9402E3-1000	16-7		
9402E3-1000	27-7-9		
9402E3-1200	16-67		
941303-0400	23-25		
941303-0400	24-14		
941303-0400	24-20		
941303-0500	23-18		
941303-0600	9-4		
941303-0600	10-13b		
941303-0600	19-9		
941303-0800	13-18		
941322-0600	1-41		
941322-0800	1-32		
941403-1400	18-42		
9450E3-1800	17-18		
945103-2200	16-30		
945103-3200	16-51		
945107-3500	2-6		
945303-0500	20-7		
945303-0600	21-24		
951403-3510	14-41		
951403-3510	27-7-15		
951403-3516	14-46		
951403-3516	14-56		
951403-3516	16-41		
951403-3516	27-7-16		
951503-0325	15-25		
951603-0800	7-12		
951603-0800	19-19		
9601-0-6203	5-12		
9601-0-6208	15-7		
9701-1-1109	1-45		
98AB-30-420	7-26		
98AB-50-040	8-49		
98AB-50-065	1-47		
98AB-50-065	1-48		
98AB-50-100	8-53		
98AB-50-100	8-57		
98AB-50-110	8-47		
98AB-50-115	1-49		
98AB-50-140	8-45		
98AB-50-140	8-51		
98AB-50-140	8-56		
98AB-50-360	1-46		

Note

TOHATSU CORPORATION

**Address : 5-4,3-chome,Azusawa,Itabashi-ku,
TOKYO,174-0051 JAPAN**

Phone : TOKYO (03)3966-3117

FAX : TOKYO (03)3966-0090

Website : www.tohatsu.co.jp

トーハツ船外機
パーツ カタログ

**2016
PARTS CATALOG**

MD 115A2

本 社 〒174-0051 東京都板橋区小豆沢3-5-4 03(3966)3116
マリン九州 〒812-0892 福岡市博多区東那珂2-10-55 092(411)8770
マリン関西 〒530-0043 大阪市北区天満1-8-27 06(6358)2971
マリン関東 〒174-0051 東京都板橋区小豆沢3-5-4 03(3966)2222