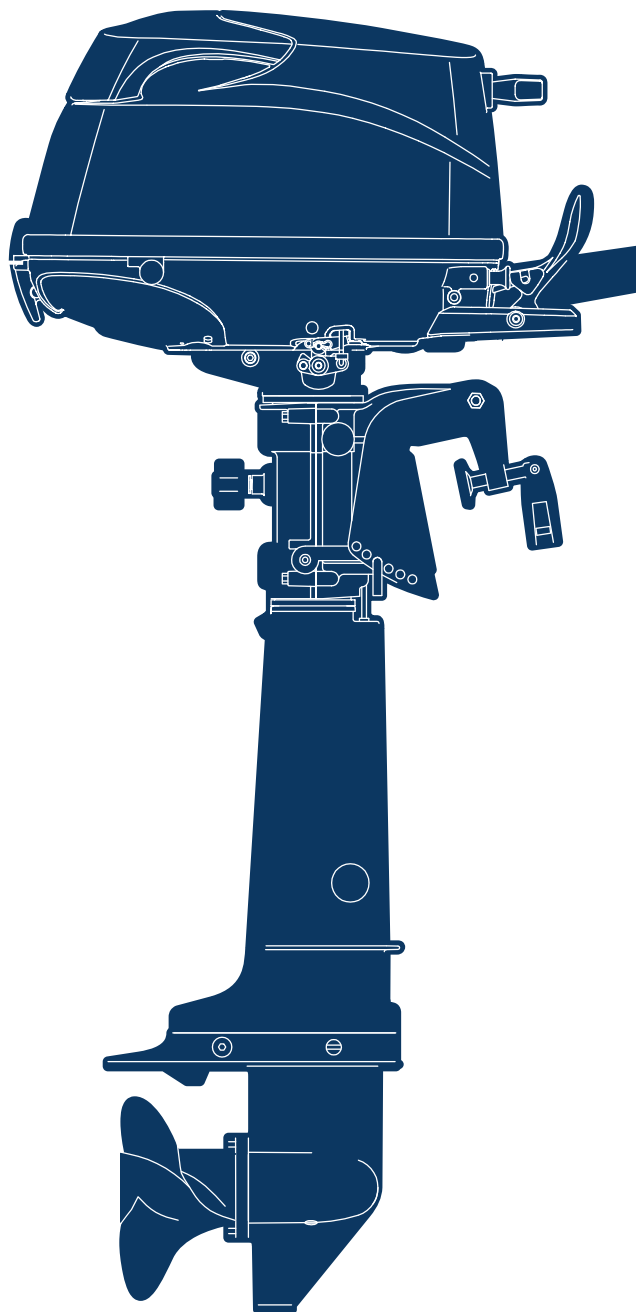


# 2017 PARTS CATALOG

トーハツ船外機  
パーツ カタログ



 TOHATSU

## MFS 5C LPG

Serial Number 00001AG~

OB NO.002-21046L-0AG  
3H6L 1701



# パーツカタログのご使用について

1. このパーツカタログは、2017年1月現在で編集しております。
2. 新設、廃止または、変更が生じた場合は、サービスブルテン等にてお知らせ致しますので、その都度、ご訂正ください。
3. イラストレーション（部品図）は部品検査の目安として記載していますので現品と形状が異なる場合があります。
4. イラストが一つに対して複数の品番がありますので枝番、適用モデル、備考を確認してからご注文願います。

適用モデル

Ref.No. 見出番号	Part No. 部品番号	Description 部品名	Qty/個数 MFSSC LPG	Remarks 備考
2-1	3H6-00030-0	CRANKSHAFT ASSY クランクシャフトアッシー	1	
2-2	3H6-00115-0	THRUST PLATE スラストプレート	1	
2-3	3H6-00040-1	CONNECTING ROD ASSY コネクティングロッドアッシー	1	
2-4	3H6-00059-0	* CONNECTING ROD BOLT * コネクティングロッドボルト	2	
2-5	338-00131-0	KEY 16-5.7-4 キー 16-5.7-4	1	Magneto
	3JD-87130-0	PISTON REPAIR KIT ピストンリペアキット	1	STD

5. アッセンブリまたは、キットでの販売部品は、その構成する部品の頭に（\*）印をつけて表しています。
6. 本文中に記載されている記号は、次の様になっています。
 

STD : スタンダード	OPT : オプション
O/S : オーバーサイズ	ASSY : アッセンブリ
DO : 日本国内向け	EX : 海外輸出向け
A : 必要に応じて選択	EU : 欧州連合

## 7. オーダー上の注意

塗装部品の注文に当っては、以下に従ってください。

パーツナンバーの4桁目が“B”・“W”記号のものは塗装されています。

現在の塗装色はパワーヘッドがブラック（B）、ロウユニットがホワイト（W）、プロペラがブラック（B）です。

[例示]

エンジンショートブロックキット      ロウユニットアッシー (L)

3PGB87090-0

3GRW87301-1

B: ブラック

W: ホワイト

## 8. ボルト・ナット・ワッシャのサイズ記号に付いて

ボルト

910103 - 5612

首下長さ

径

座付き (0) : 座なし

ナット・ワッシャ

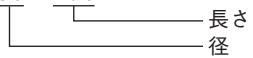
940103 - 0600

径

9. 標準部品のホースは、長巻（備考を参照）に代替されます。

ホース

98AB - 30 - 270



HOSE/PIPE

Ref.No. 見出番号	Part No. 部品番号	Description 部 品 名	Bulk part No. バルク部品番号	Bulk part バルク部品	
				Inner Daimeter(mm) 内径(ミリ)	Length(m) 長さ(メートル)
4B-24	98AL-40-030	HOSE ホース	98AL-4-1000	4	1

# HOW TO USE THIS PARTS CATALOG

1. This Parts Catalog provides information available as of the end of January, 2017.
2. Please keep the Parts Catalog updated each time when receiving the Service Bulletin describing the addition, abolition and/or change of parts.
3. Actual shapes of parts may be different from the illustrations shown in this Parts Catalog because they are described only as a guide for searching parts.
4. One illustration is given more than one article number. Please confirm the sub-number, applicable model and remarks before ordering parts.

Applicable model

Ref.No. 見出番号	Part No. 部品番号	Description 部品名	Q'ty/個数 MFSSC LPG	Remarks 備考
2-1	3H6-00030-0	CRANKSHAFT ASSY クランクシャフトアッシー	1	
2-2	3H6-00115-0	THRUST PLATE スラストプレート	1	
2-3	3H6-00040-1	CONNECTING ROD ASSY コネクティングアッシー	1	
2-4	3H6-00059-0	* CONNECTING ROD BOLT * コネクティングロッドボルト	2	
2-5	338-00131-0	KEY 16-5.7-4 キー 16-5.7-4	1	Magneto
	3JD-87130-0	PISTON REPAIR KIT ピストンレパリアキット	1	STD

5. Given mark in (\*) to part number shows assembly or kit part.

6. Marks in this Parts Catalog show.

STD	: Standard	OPT	: Optional Parts
O/S	: Over size	ASSY	: Assembly
DO	: Domestic Model	EX	: Export Model
A	: As required	EU	: European Union

7. Attention to order

Please order painted parts in accordance with following.

The parts that fourth figure of the parts number is (B), (W) have painted.

Present coloring of power head is black (B), lower unit is white (W) and propeller is black (B).

[Example]

ENGINE SHORT BLOCK KIT      LOWER UNIT ASSY (L)

3PGB87090-0

3GRW87301-1

B: Black

W: White

8. About dimensional identification of bolts, nuts and washers.

BOLT

910103 - 5612

Length below neck

Diameter

With flange; 0 means no flange

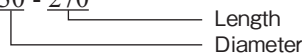
NUTS & WASHERS 940103 - 0600

Diameter

9. Hose, that is a standard part, is replaced with long hose.

HOSE

98AB - 30 - 270



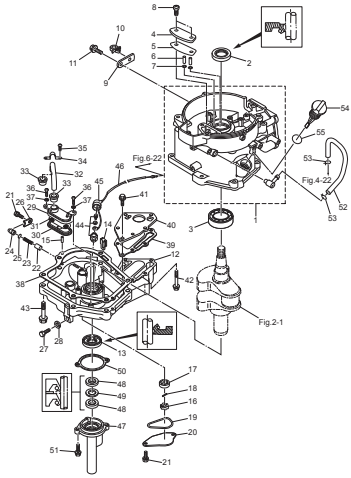
HOSE/PIPE

Ref.No. 見出番号	Part No. 部品番号	Description 部 品 名	Bulk part No. バルク部品番号	Bulk part バルク部品	
				Inner Daimeter(mm) 内径(ミリ)	Length(m) 長さ(メートル)
4B-24	98AL-40-030	HOSE ホース	98AL-4-1000	4	1

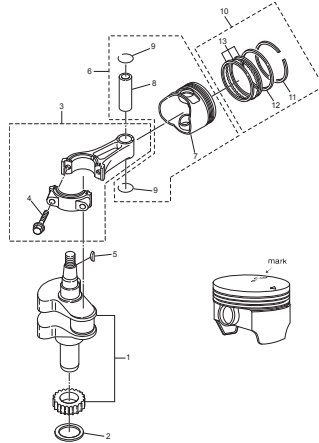
CONTENTS  
目 次

Fig. 1	CYLINDER・OIL PAN シリンダ・オイルパン	1
Fig. 2	PISTON・CRANK SHAFT ピストン・クランクシャフト	5
Fig. 3	CYLINDER HEAD・VALVE・CAMSHAFT シリンダヘッド・バルブ・カムシャフト	7
Fig. 4	INTAKE インテーク	11
Fig. 4B	MIXER ミキサー	13
Fig. 5	RECOIL STARTER リコイルスタータ	15
Fig. 6	MAGNETO マグネト	19
Fig. 7	DRIVE SHAFT HOUSING・SHIFT ドライブシャフトハウジング・シフト	23
Fig. 8	GEAR CASE ギヤケース	27
Fig. 9	BRACKET・REVERSE LOCK ブラケット・リバースロック	33
Fig. 10	BOTTOM COWL・TILLER HANDLE ボトムカウル・ティラハンドル	37
Fig. 11	TOP COWL トップカウル	41
Fig. 14	OPTIONAL PARTS (1) ACCESSORIES (REMOTE CONTROL) オプションパーツ (1) アクセサリ (リモートコントロール)	43
Fig. 15	COMPONENT PARTS OF REMOTE CONTROL リモコンボックス構成部品	47
Fig. 16	OPTIONAL PARTS (2) ACCESSORIES オプションパーツ (2) アクセサリ	51
Fig. 17	ASSEMBLY・KIT PARTS アッセンブリ・キットパーツ	53
索引		59
INDEX		64
INDEX (Parts Number)		67

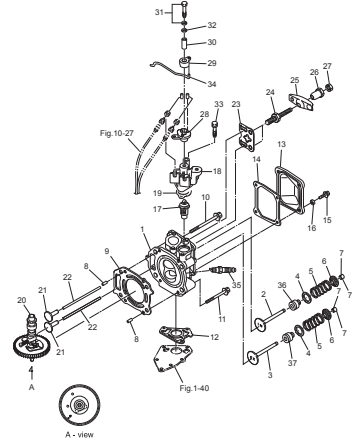
**Fig. 1 CYLINDER · OIL PAN**  
シリンダ・オイルパン



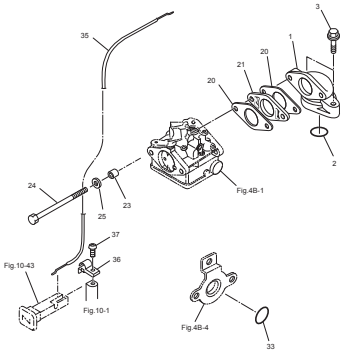
**Fig. 2 PISTON · CRANK SHAFT**  
ピストン・クランクシャフト



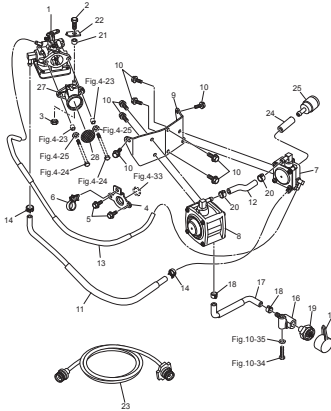
**Fig. 3 CYLINDER HEAD · VALVE · CAMSHAFT**  
シリンダヘッド・バルブ・カムシャフト



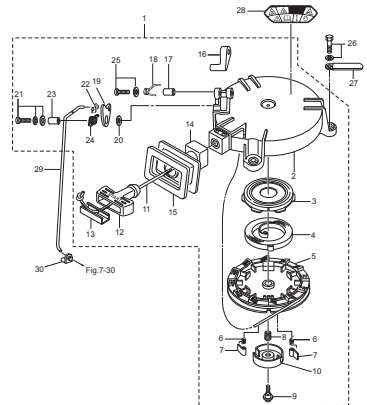
**Fig. 4 INTAKE**  
インテーク



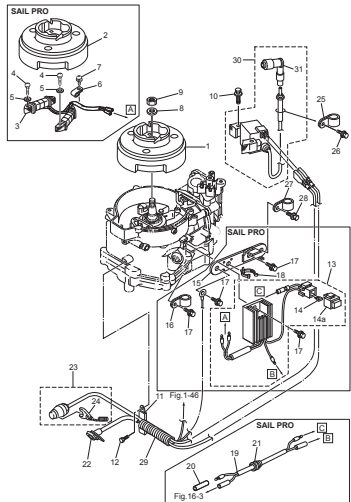
**Fig. 4B MIXER**  
ミキサー



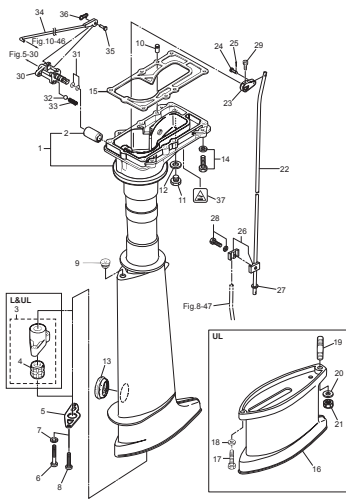
**Fig. 5 RECOIL STARTER**  
リコイルスタータ



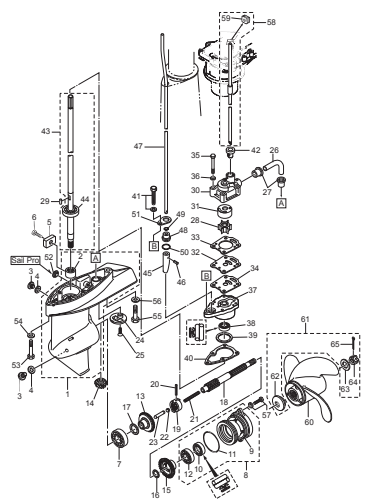
**Fig. 6 MAGNETO**  
マグネト



**Fig. 7 DRIVE SHAFT HOUSING · SHIFT**  
ドライブシャフトハウジング・シフト

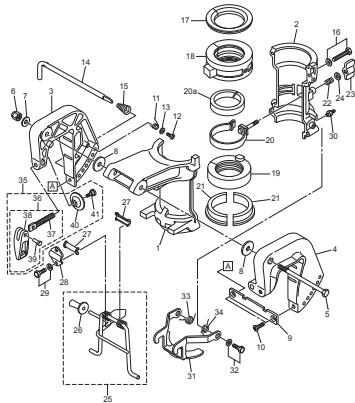


**Fig. 8 GEAR CASE**  
ギヤケース

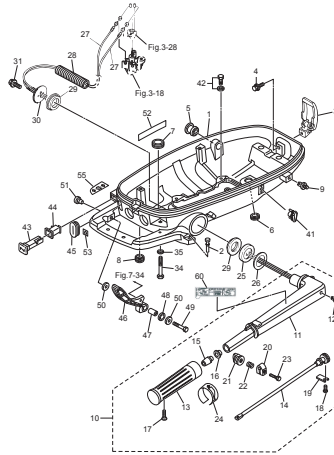




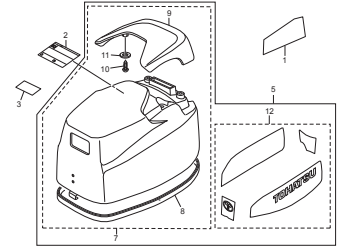
**Fig. 9 BRACKET · REVERSE LOCK**  
 ブラケット・リバースロック



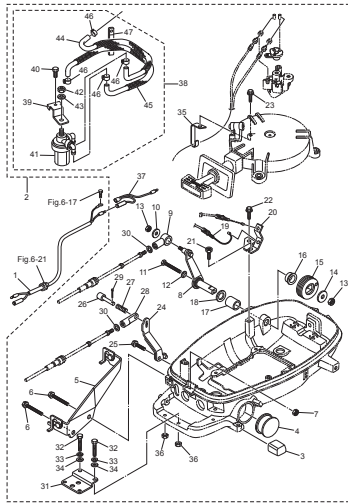
**Fig. 10 BOTTOM COWL · TILLER HANDLE**  
 ボトムカウル・ティラハンドル



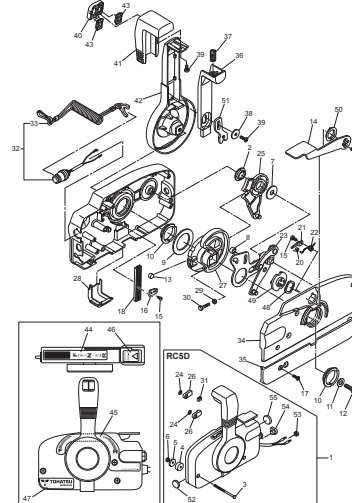
**Fig. 11 TOP COWL**  
 トップカウル



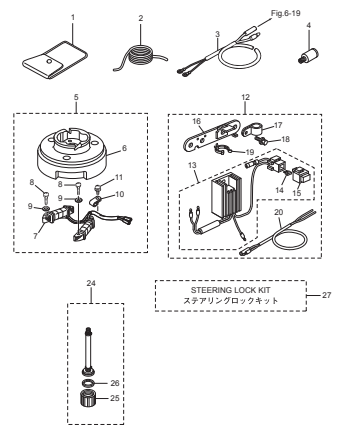
**Fig. 14 OPTIONAL PARTS (1) ACCESSORIES (REMOTE CONTROL)**  
 オプションパーツ (1) アクセサリ (リモートコントロール)



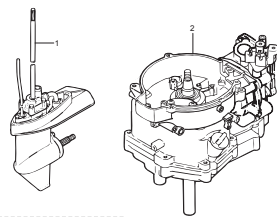
**Fig. 15 COMPONENT PARTS OF REMOTE CONTROL**  
 リモコンボックス構成部品



**Fig. 16 OPTIONAL PARTS (2) ACCESSORIES**  
 オプションパーツ (2) アクセサリ



**Fig. 17 ASSEMBLY · KIT PARTS**  
 アッセンブリ・キットパーツ



POWER HEAD GASKET SET  
 パワーヘッドガスケットセット

3

WATER PUMP REPAIR KIT  
 ウォータポンプリアペアキット

4

WATER PUMP KIT (CHROME PLATED)  
 ウォータポンプキット (クロムメッキ)

5

LOWER UNIT GASKET SET  
 下部ユニットガスケットセット

6

MAINTENANCE KIT  
 メンテナンスキット

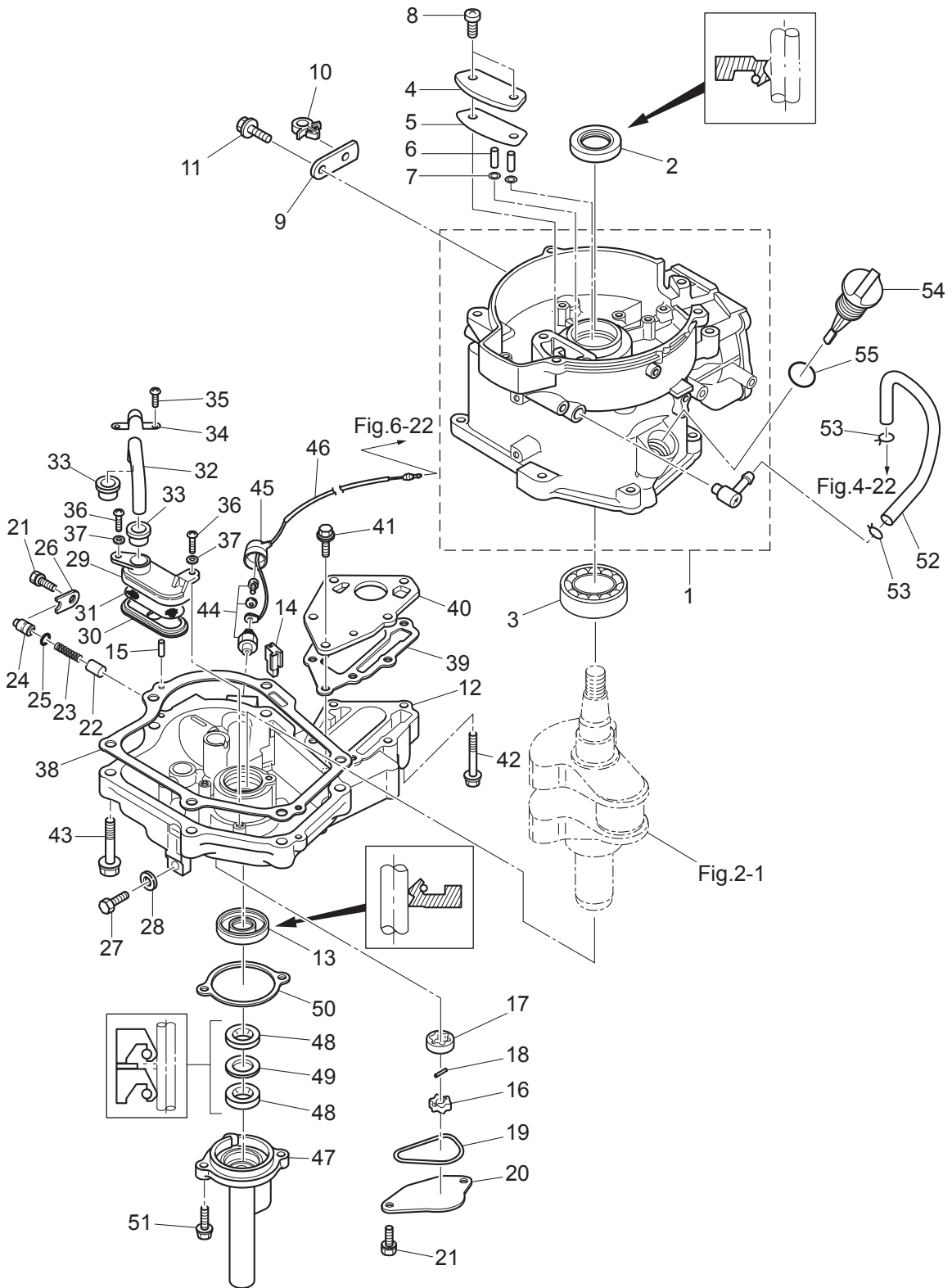
8

ALTITUDE ADJUSTMENT KIT  
 高橋補正キット

10

Fig. 1

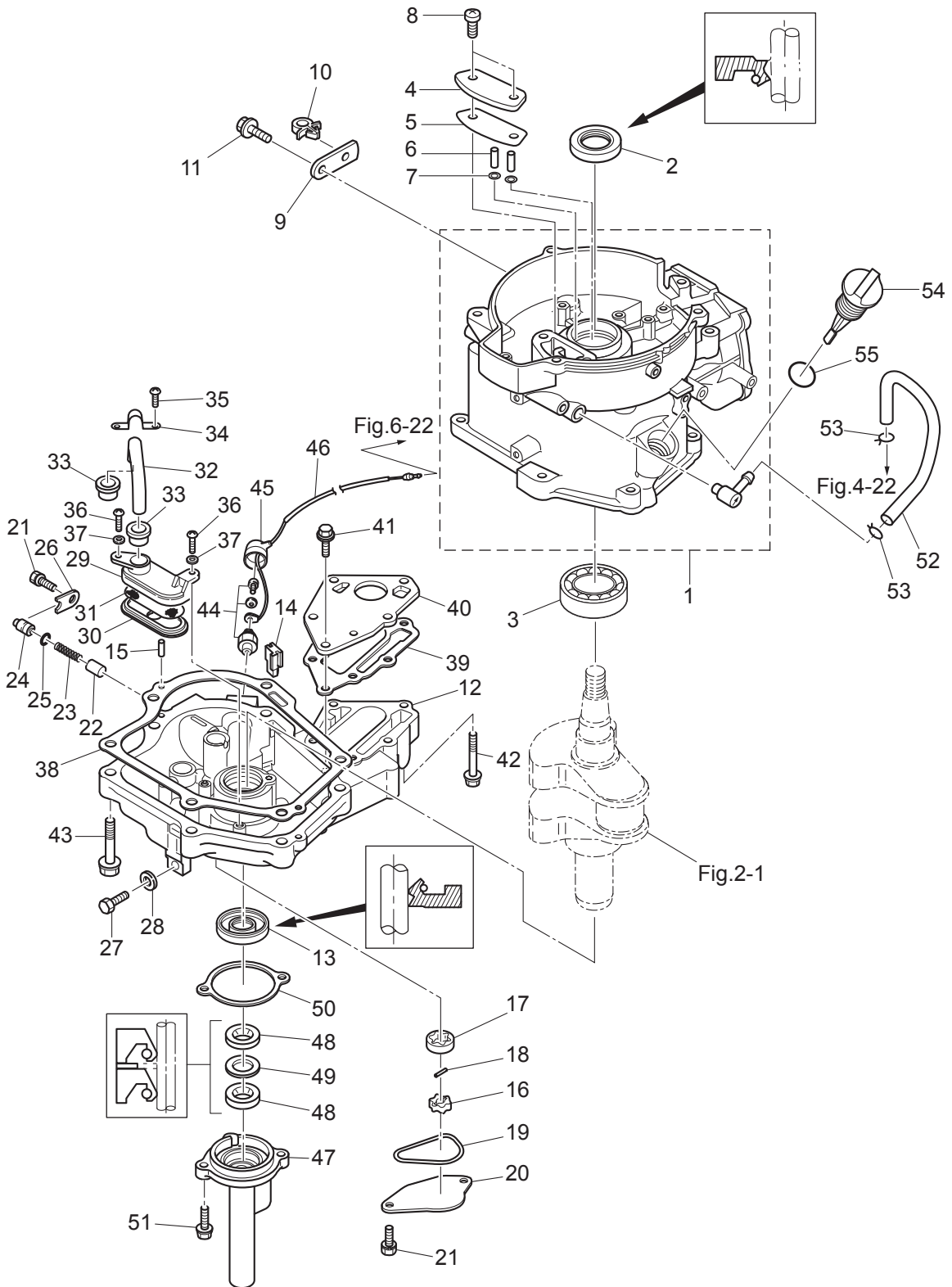
CYLINDER · OIL PAN  
シリンダ · オイルパン



Ref.No. 見出番号	Part No. 部品番号	Description 部品名	Q' ty/個数	Remarks 備考
			MFS5C LPG	
1-1	3GRB01184-1	CYLINDER BLOCK シリンダブロック	1	
1-2	3AB-00121-0	OIL SEAL 20-35-7 オイルシール 20-35-7	1	
1-3	9601-3-6205	BALL BEARING 6205 ボールベアリング 6205	1	Upper Bearing
1-4	3ASB07431-0	BREATHER CHAMBER COVER ブリーザチャンバカバー	1	
1-5	3AS-07432-0	GASKET ガスケットブリーザチャンバカバー	1	
1-6	3R1-07439-0	COLLAR 8-10-20.1 カラーブリーザ	2	
1-7	941403-0500	WAVE WASHER d=5 ウェーブワッシャ d=5	2	
1-8	921521-6616	SCREW スクリュー	2	
1-9	3GR-63505-0	CABLE HOLDER ケーブルホルダ	1	
1-10	3GR-06973-0	CLAMP 6-9.5L クランプ 6-9.5L	1	
1-11	910103-5612	BOLT ボルト	1	
1-12	3AS-07709-0	OILPAN SUB-ASSY オイルパンサブアッシー	1	
1-13	3GR-00122-0	OIL SEAL 25-40-8 オイルシール 25-40-8	1	
1-14	3H6-07404-0	GROMMET グロメット オイルパン	1	
1-15	345-01111-0	DOWEL PIN 6-12 ダウエルピン 6-12	2	
1-16	3H6-07601-0	OIL PUMP ROTOR (INNER) オイルポンプロータ (インナ)	1	
1-17	3H6-07602-0	OIL PUMP ROTOR (OUTER) オイルポンプロータ (アウト)	1	
1-18	3H6-07603-0	PIN ピン オイルポンプ	1	
1-19	3R1-07605-0	O-RING $\phi$ 3.1 Oリング $\phi$ 3.1	1	
1-20	3H6-07606-0	OIL PUMP COVER オイルポンプカバー	1	
1-21	910121-6616	BOLT ボルト	3	Oil Pump Cover Plunger Cover
1-22	3H6-07621-0	PLUNGER CONTROL プランジャコントロール	1	
1-23	3H6-07622-0	SPRING スプリング プレッシャ	1	
1-24	3H6-07623-0	SEAT シート スプリング	1	
1-25	345-66021-0	O-RING 1.9-6.8 Oリング 1.9-6.8	1	
1-26	3H6-67115-0	PLUNGER COVER プランジャカバー	1	
1-27	3H6-07705-1	DRAIN BOLT 10-14 P1.25 ドレンボルト 10-14 P1.25	1	
1-28	3H6-07406-0	WASHER 10.2-19-1 ワッシャ 10.2-19-1	1	
1-29	3H6-07411-0	STRAINER BODY ストレーナボディ	1	

Fig. 1

CYLINDER · OIL PAN  
シリンダ · オイルパン



Ref.No. 見出番号	Part No. 部品番号	Description 部 品 名	Q' ty/個数	Remarks 備 考
			MFS5C LPG	
1-30	3H6-07412-0	STRAINER CAP ストレーナキャップ	1	
1-31	3H6-07413-0	MESH メッシュストレーナ	1	
1-32	3H6-07415-0	PIPE パイプストレーナ	1	
1-33	3H6-07416-0	SEAL シールラバーストレーナ	2	
1-34	3H6-07417-0	STRAINER STOPPER ストレーナストッパ	1	
1-35	921521-6512	SCREW スクリュー	1	
1-36	3C8-02420-0	BOLT 5-16 ボルト 5-16 (フレコート)	2	
1-37	940121-0500	WASHER ワッシャ	2	
1-38	3H6-07402-0	OILPAN GASKET オイルパンガスケット	1	
1-39	3H6-02305-0	EXHAUST COVER GASKET エキゾーストカバーガスケット	1	
1-40	3H6-02302-1	EXHAUST COVER (INNER) エキゾーストカバー (インナ)	1	
1-41	9101F4-5620	BOLT ボルト	3	
1-42	9101F4-5640	BOLT ボルト	3	
1-43	910124-5840	BOLT ボルト	6	
1-44	3H6-07611-0	OIL PRESSURE SWITCH オイルプレッシャスイッチ	1	
1-45	3KY-07612-0	GROMMET グロメットオイルプレッシャスイッチ	1	
1-46	3GR-07613-0	OIL PRESSURE SWITCH LEAD WIRE L=240 オイルプレッシャスイッチリードワイヤ L=240	1	
1-47	369-01210-4	CRANKCASE HEAD クランクケースヘッド	1	
1-48	3GR-01215-0	OIL SEAL 10.1-25-7 オイルシール 10.1-25-7	2	
1-49	369-01217-0	SPACER 19-24.8-1 スペーサ 19-24.8-1	1	
1-50	369-01214-0	CRANKCASE HEAD GASKET クランクケースヘッドガスケット	1	
1-51	910103-5620	BOLT ボルト	2	
1-52	3R1-07435-0	BREATHER HOSE ブリーザーホース	1	
1-53	3C7-02215-0	CLIP $\phi$ 12 クリップ $\phi$ 12	2	
1-54	3H6-07421-0	OIL LEVEL GAUGE オイルレベルゲージ	1	
1-55	3H6-07422-0	O-RING 2.6-18.7 Oリング 2.6-18.7	1	

Fig. 2

PISTON · CRANK SHAFT  
ピストン・クランクシャフト

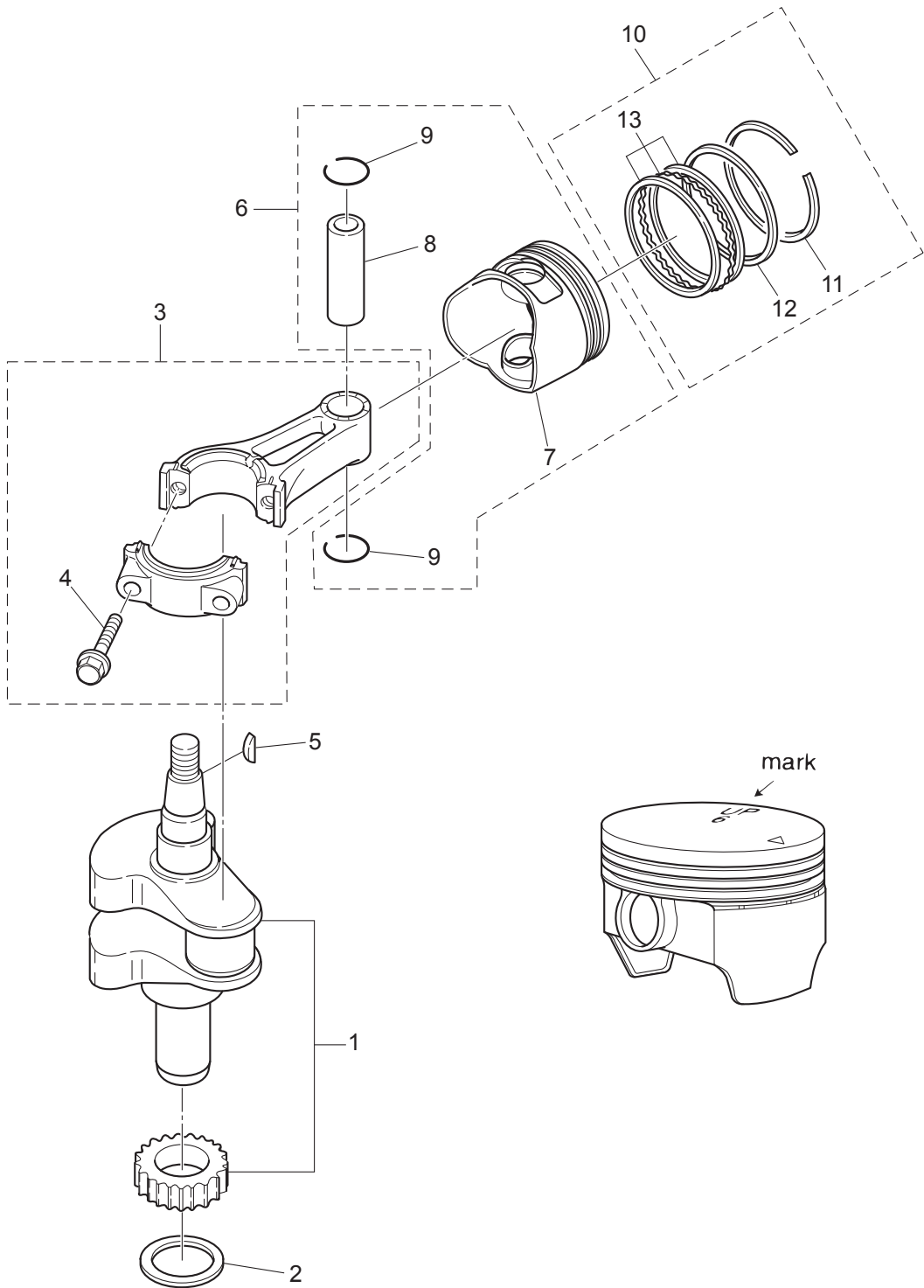
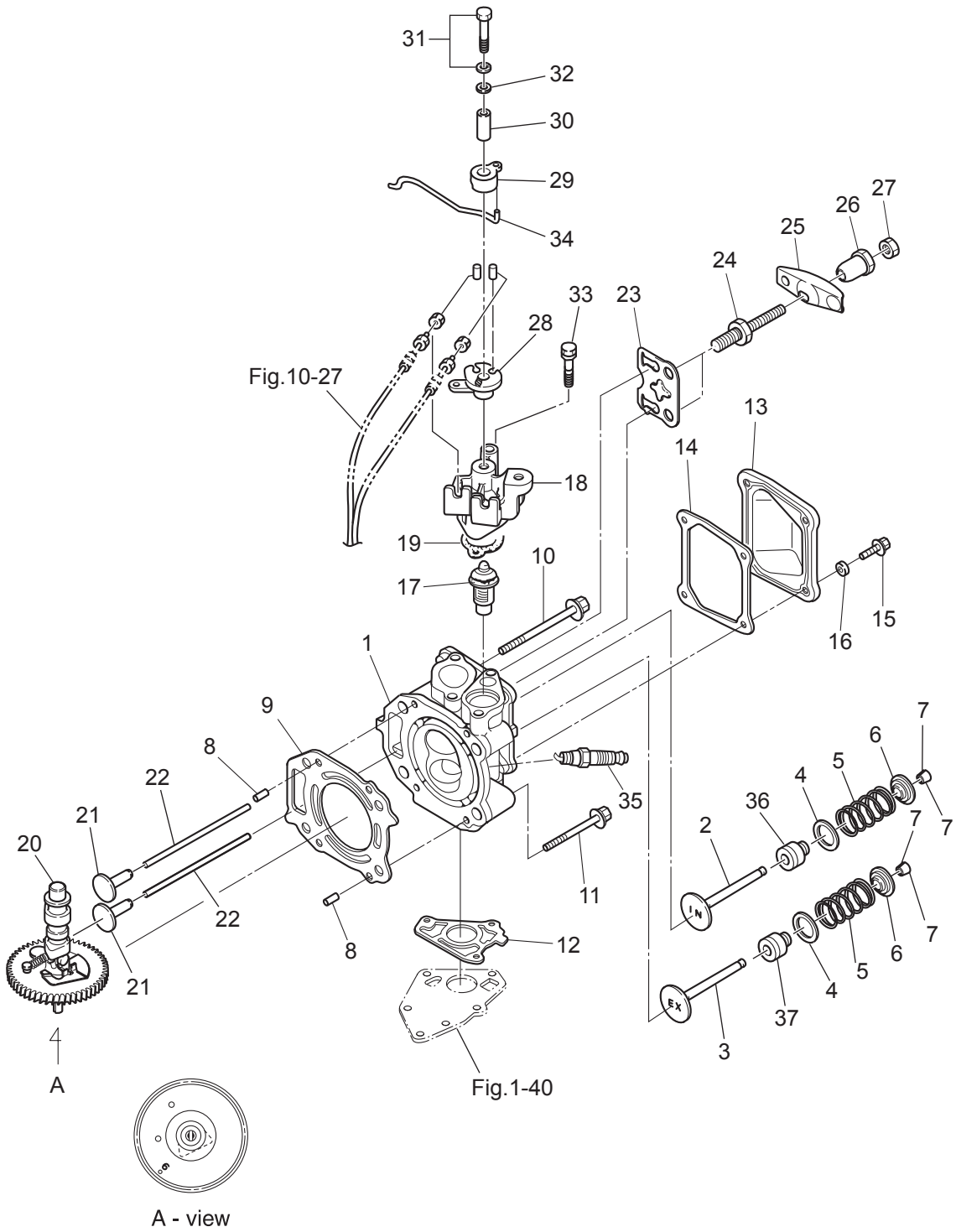




Fig. 3

CYLINDER HEAD · VALVE · CAMSHAFT  
シリンダヘッド・バルブ・カムシャフト





Ref.No. 見出番号	Part No. 部品番号	Description 部 品 名	Q' ty/個数	Remarks 備 考	
			MFS5C LPG		
3-1	2	3PGB01001-0	CYLINDER HEAD ASSY シリンダヘッドアッソ	1	
3-2		3GR-07901-0	INTAKE VALVE インテークバルブ	1	
3-3		3GR-07902-0	EXHAUST VALVE エキゾーストバルブ	1	
3-4		3H6-07205-0	VALVE SPRING SEAT バルブスプリングシート	2	
3-5		3AE-07203-0	VALVE SPRING L=35 バルブスプリング L=35	2	
3-6		3H6-07221-0	RETAINER リテーナ	2	
3-7		3H6-07223-0	COTTER コッタ	4	
3-8		345-01111-0	DOWEL PIN 6-12 ダウエルピン 6-12	2	
3-9		3H6-01005-1	CYLINDER HEAD GASKET シリンダヘッドガスケット	1	
3-10		3R0-01113-1	BOLT 8-90 ボルト 8-90	2	
3-11		3H8-01013-0	CYLINDER HEAD BOLT 8-60 シリンダヘッドボルト 8-60	2	
3-12		3H6-02306-0	EXHAUST COVER GASKET エキゾーストカバーガスケット	1	
3-13		3H6B01021-0	CYLINDER HEAD COVER シリンダヘッドカバー	1	
3-14		3H6-01024-0	CYLINDER HEAD COVER GASKET シリンダヘッドカバーガスケット	1	
3-15		910121-0616	BOLT ボルト	4	
3-16		3C8-66308-0	WASHER 6-16-1.5 ワッシャ 6-16-1.5	4	
3-17		3H6-01030-0	THERMOSTAT サーモスタット	1	Mark 52B PRV
3-18		3GRB01031-0	THERMOSTAT CAP サーモスタットキャップ	1	
3-19		346-01032-0	THERMOSTAT CAP GASKET サーモスタットキャップガスケット	1	
3-20		3R4-07010-1	CAMSHAFT ASSY (F6A) カムシャフトアッソ (F6A)	1	
3-21		3H6-07231-0	LIFTER リフタ	2	
3-22		3H6-07232-0	PUSH ROD プッシュロッド	2	
3-23		3H6-07233-0	PLATE プレート プッシュロッド	1	
3-24		3H6-07234-0	PIVOT BOLT ピボットボルト	2	
3-25		3GR-07935-0	ROCKER ARM ロッカアーム	2	
3-26		3H6-07236-0	PIVOT ピボット ロッカアーム	2	
3-27		3H6-07937-0	ADJUSTING NUT アジャストナット	2	
3-28		3GR-63611-0	THROTTLE DRUM スロットルドラム	1	
3-29		3GR-63612-0	THROTTLE OPENER スロットルオープナ	1	

Fig. 3

CYLINDER HEAD · VALVE · CAMSHAFT  
シリンダヘッド・バルブ・カムシャフト

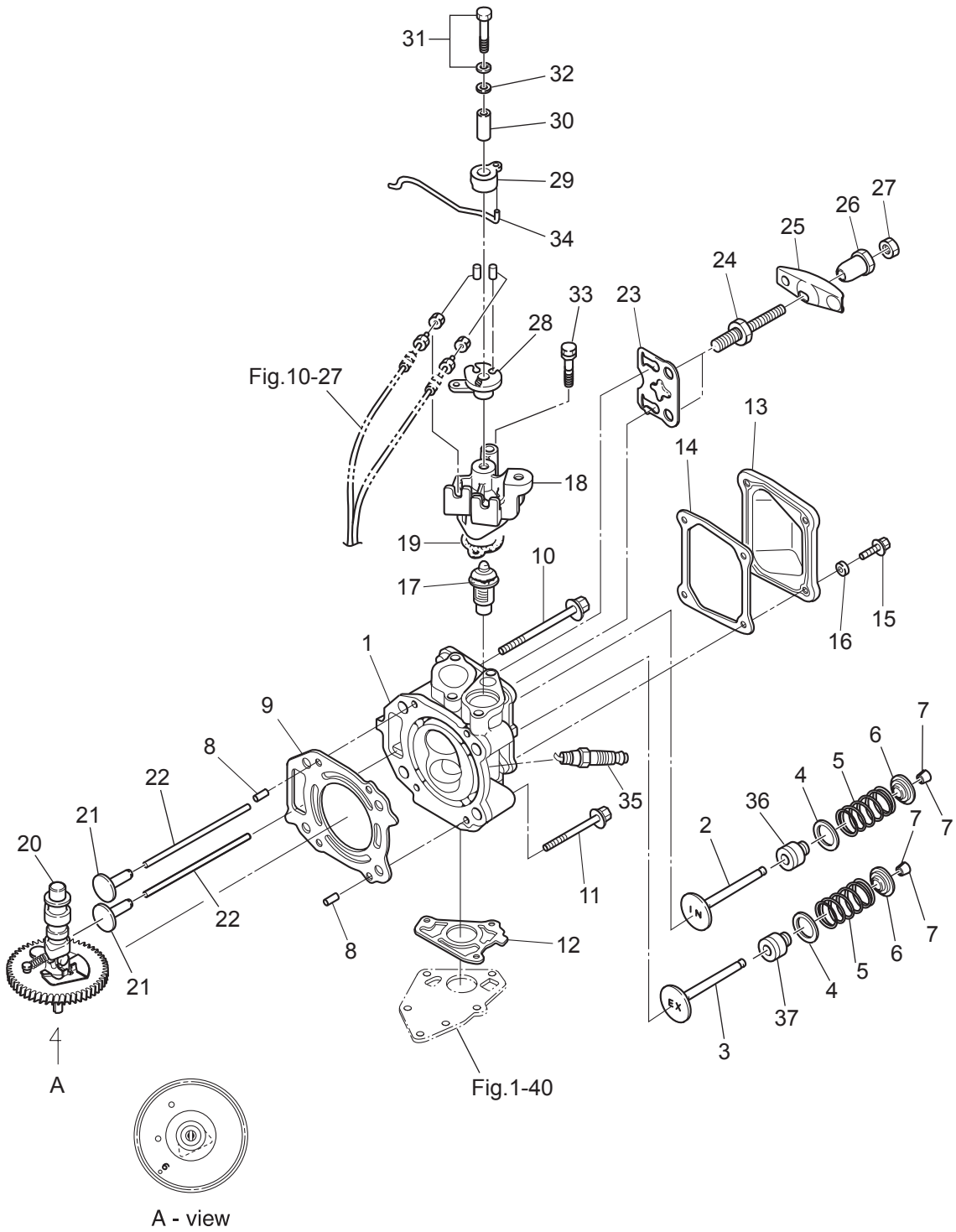




Fig. 4

INTAKE  
インテーク

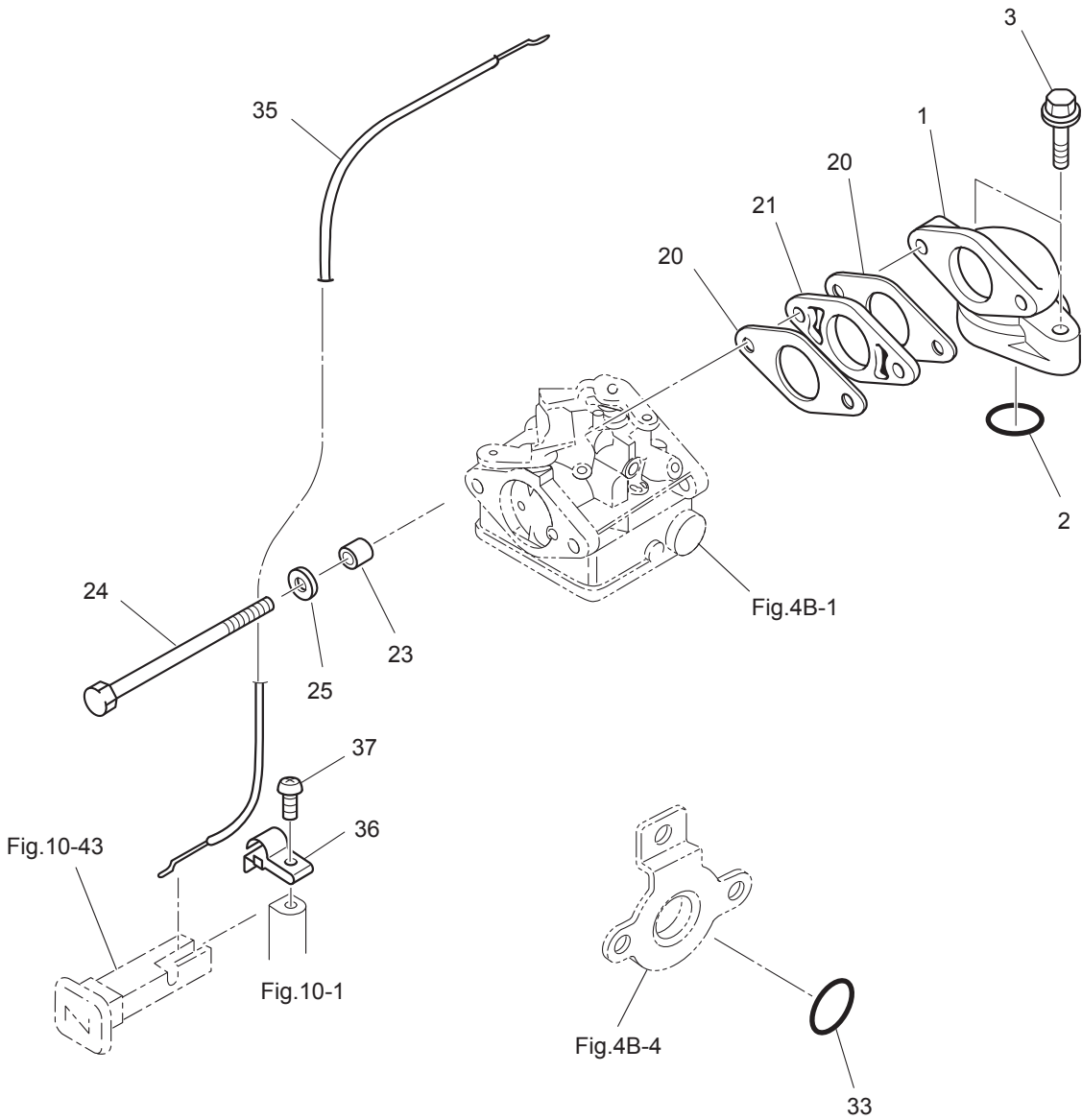
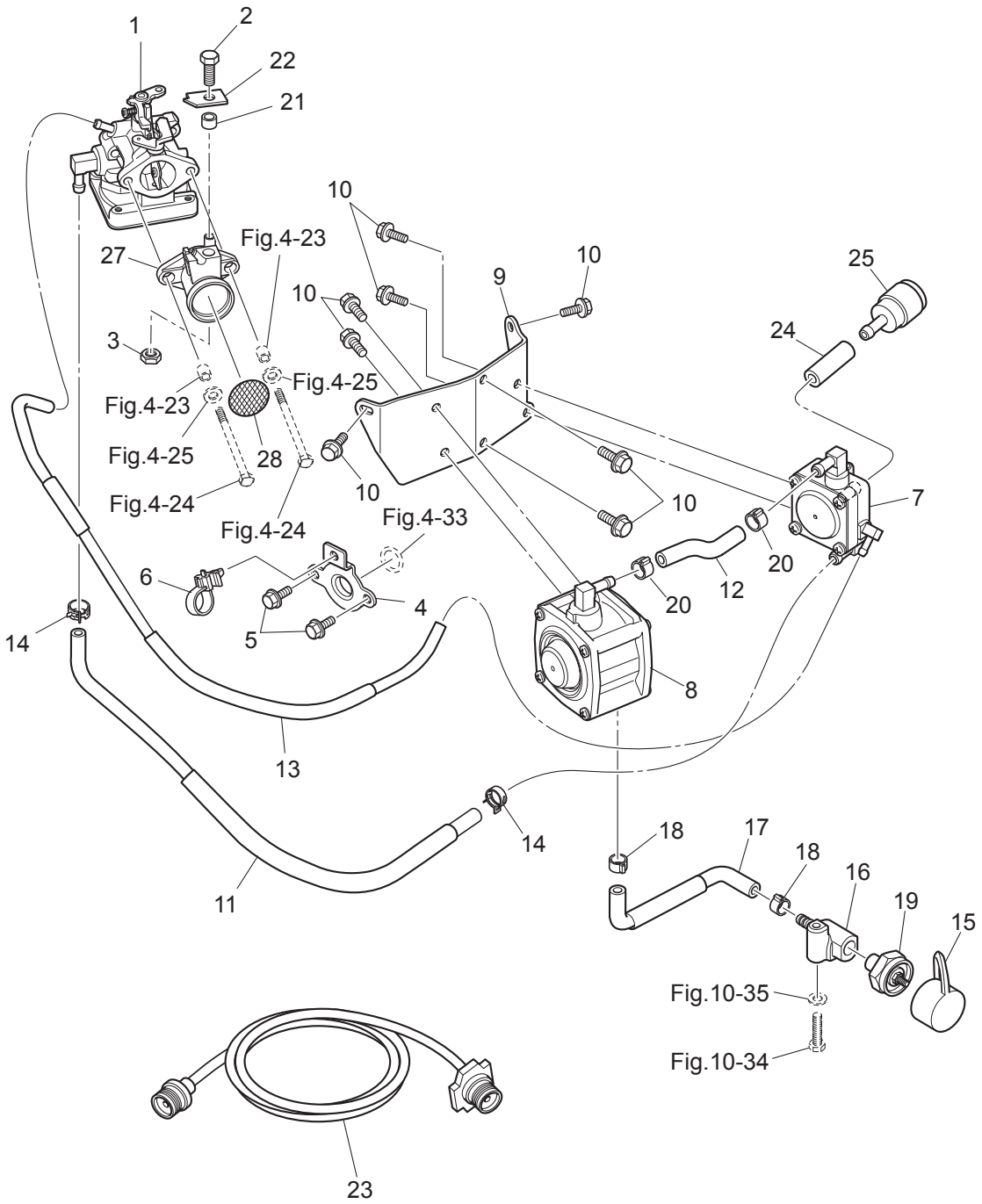




Fig. 4B

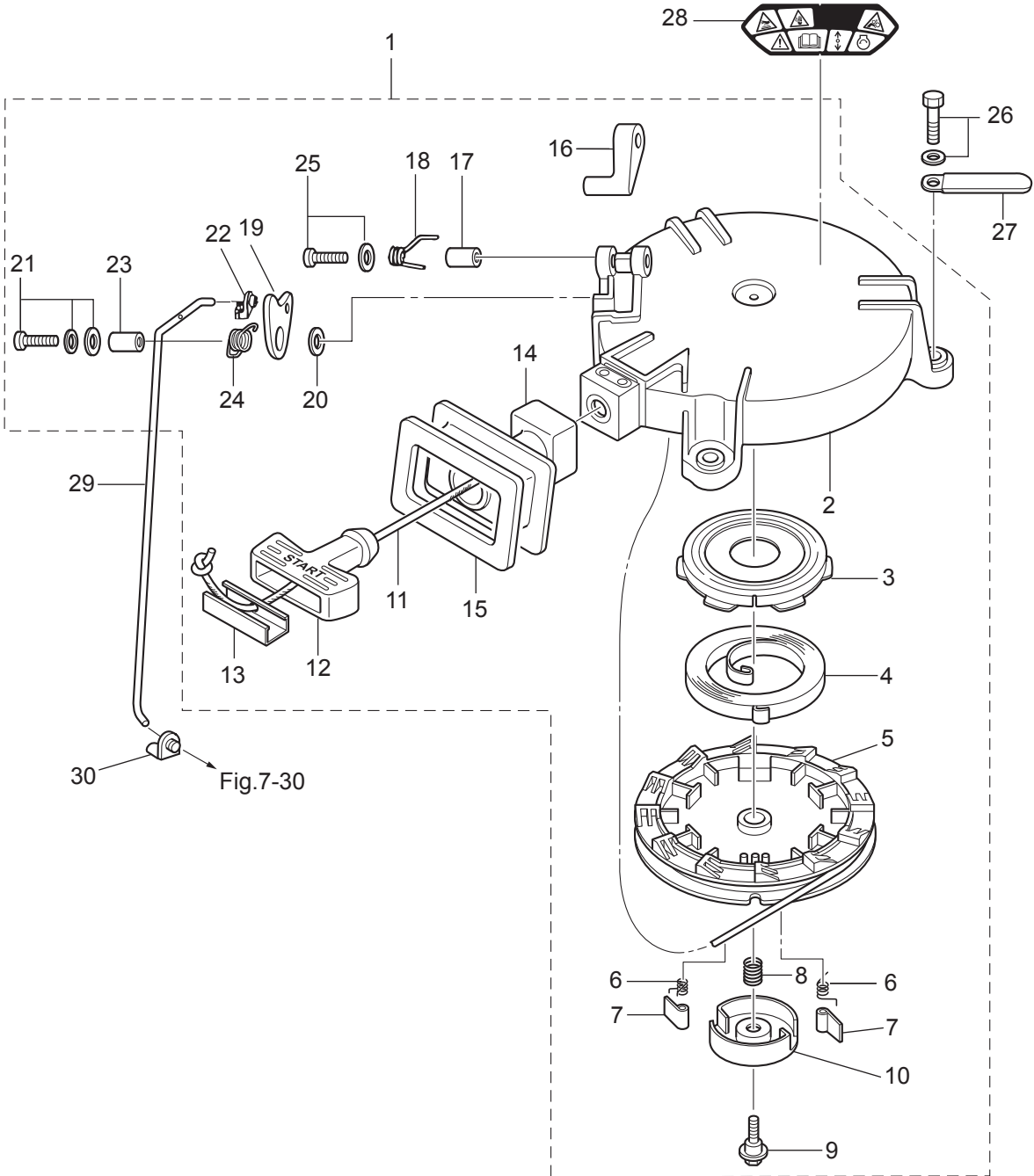
MIXER  
ミキサー



Ref.No. 見出番号	Part No. 部品番号	Description 部 品 名	Q' ty/個数	Remarks 備 考
			MFS5C LPG	
4B-1	3PG-03700-0	MIXER ASSY ミキサーアッソ	1	
4B-2	910103-0616	BOLT ボルト	1	
4B-3	930103-0600	NUT ナット	1	
4B-4	3PG-02231-0	PLATE プレート	1	
4B-5	910103-5612	BOLT ボルト	2	
4B-6	3KY-84398-0	BAND バンド リードワイヤ	1	
4B-7	3PG-70600-0	SHUT-OFF VALVE ASSY シャットオフバルブアッソ	1	
4B-8	3PG-04150-0	REGULATOR ASSY レギュレターアッソ	1	
4B-9	3PG-02239-0	PLATE プレート	1	
4B-10	910103-5612	BOLT ボルト	8	
4B-11	3PG-02260-0	LPG HOSE W/PROTECTOR (LOW) LPGホース(w/プロテクタLOW)	1	Shut-Off Valve-Mixer
4B-12	3PG-02270-0	LPG HOSE (LOW PRESSURE) LPGホース(Low Pressure)	1	Regulator-Shut-Off Valve
4B-13	3PG-70420-0	HOSE ASSY ホースアッソ	1	Shut-Off Valve-Mixer
4B-14	345-70114-1	CLIP φ11.3 クリップ φ11.3	2	
4B-15	3PG-70262-0	FUEL CONNECTOR PROTECTOR フェルコネクタプロテクタ	1	
4B-16	3PG-70255-0	CONNECTOR BRACKET コネクタブラケット	1	Bottom Cowl
4B-17	3PG-02280-0	LPG HOSE W/PROTECTOR (HIGH) LPGホース(w/プロテクタHIGH)	1	Connector-Regulator
4B-18	3T5-10087-0	CLAMP クランプ	2	
4B-19	3PG-70260-0	FUEL CONNECTOR (MALE) フェルコネクタ(エンジンメール)	1	Bottom Cowl
4B-20	3T5-10087-0	CLAMP クランプ	2	
4B-21	3H6-76079-1	COLLAR 6.2-9-7 カラ 6.2-9-7	1	
4B-22	3H6-63505-0	CABLE HOLDER ケーブルホルダ	1	
4B-23	3PG-70400-0	LPG ADAPTOR HOSE LPGアダプタホース	1	
4B-24	98AL-40-030	HOSE ホース	1	98AL-4-1000
4B-25	3PG-10130-0	AIR FILTER ASSY エアフィルタアッソ	1	
4B-27	3H6-02411-0	INTAKE SILENCER インテークサイレンサ	1	
4B-28	3H6-02603-0	FLAME ARRESTER フレイムアレスタ	1	

Fig. 5

RECOIL STARTER  
リコイルスタータ





Ref.No. 見出番号	Part No. 部品番号	Description 部品名	Q'ty/個数	Remarks 備考
			MFS5C LPG	
5-1	3GR-05090-1	RECOIL STARTER ASSY リコイルスターアッソ	1	
5-2	3R1-05105-0	* STARTER CASE * スターケース	1	
5-3	3R1-05125-0	* STARTER SPRING CASE * スタースプリングケース	1	
5-4	3R1-05004-0	* STARTER SPRING * スタースプリング	1	
5-5	3R1-05104-0	* REEL * リール	1	
5-6	3R1-05012-0	* RETURN SPRING * リターンスプリング	2	
5-7	3R1-05003-2	* RATCHET * ラチェット	2	
5-8	3R1-05007-0	* FRICTION SPRING * フリクションスプリング	1	
5-9	3R1-05138-1	* BOLT 5-10-6.8-7.8 * ホルト スターシャフト	1	
5-10	3R1-05006-2	* FRICTION PLATE * フリクションプレート	1	
5-11	3R1-05013-0	* STARTER ROPE $\phi$ 4.5-1620 * スターロープ $\phi$ 4.5-1620	1	
5-12	3R1-05019-0	* STARTER HANDLE * スターハンドル	1	
5-13	3R1-05131-1	* ROPE ANCHOR * ロープアンカ	1	
5-14	3GR-05116-0	* SEALING PLATE * シーリングプレート スタータ	1	
5-15	3GR-67503-0	* STARTER SEAL * スターシール	1	
5-16	3GR-05252-0	* STARTER LOCK * スターロック	1	
5-17	3R1-05255-0	* COLLAR 4-6-21 * カラー 4-6-21	1	
5-18	3R1-05216-0	* STARTER LOCK SPRING * スターロックスプリング	1	
5-19	3GR-05253-0	* STARTER LOCK CAM * スターロックカム	1	
5-20	940103-0600	* WASHER * ワッシャ	1	
5-21	921503-7616	* SCREW * スクリュ	1	
5-22	3R1-05223-0	* ROD SNAP 3.5-2 * ロッドスナップ 3.5-2	1	
5-23	3R1-05215-0	* COLLAR 6.1-8-6.5 * カラー 6.1-8-6.5	1	
5-24	3R1-05258-0	* STARTER LOCK CAM SPRING * スターロックカムスプリング	1	
5-25	921503-5430	* SCREW * スクリュ	1	
5-26	3AD-06864-0	PRE-COATED BOLT 6-25 プレコートボルト 6-25	3	
5-27	3PR-06972-0	CLAMP 6.5-47.5P クランプ 6.5-47.5P	1	
5-28	1	3PA-72181-1 CAUTION DECAL (B) コーションデカール (B)	1	for EU Model
5-28	2	3NV-72181-0 CAUTION DECAL (B) コーションデカール (B)	1	

Fig. 5

RECOIL STARTER  
リコイルスタータ

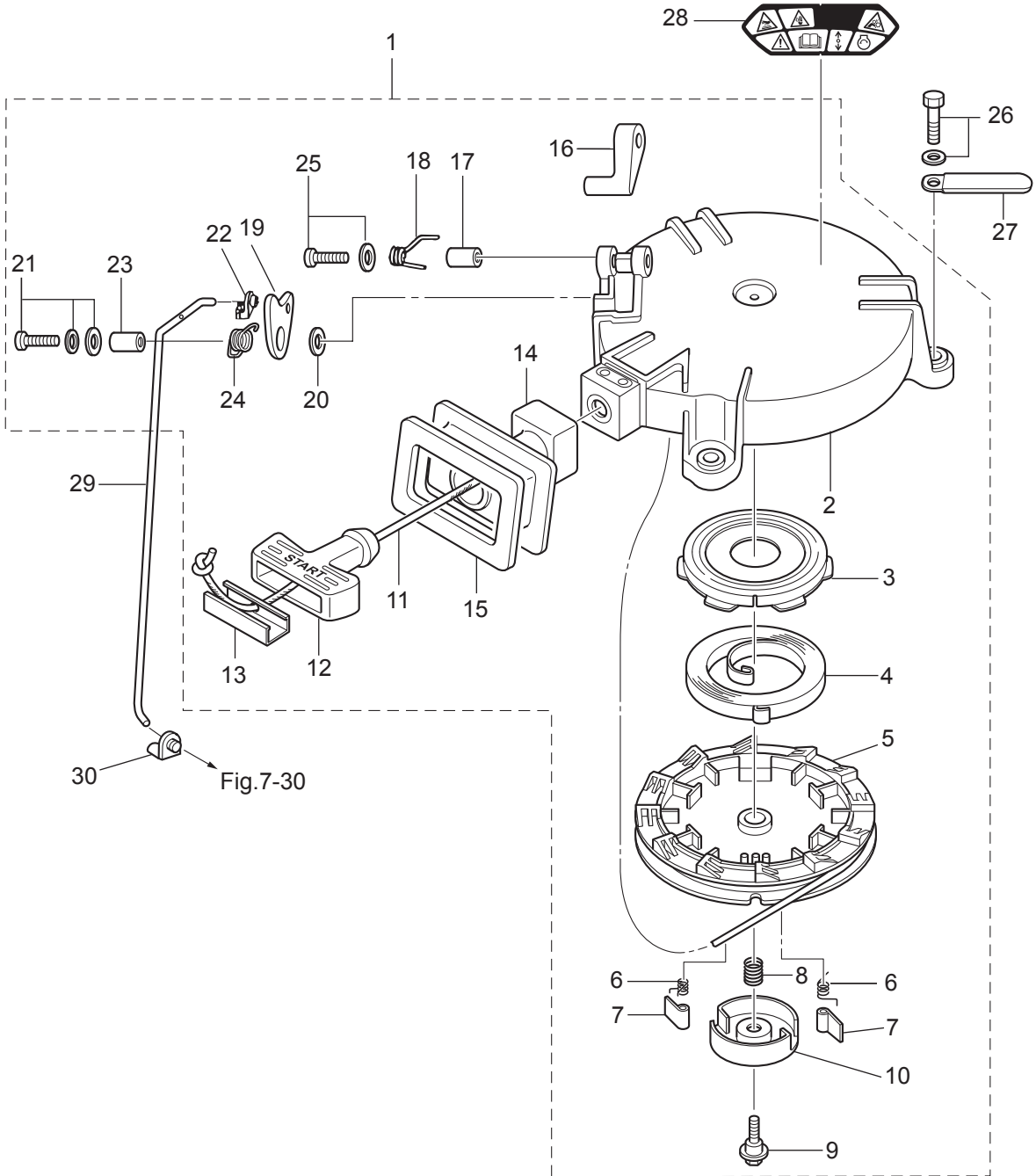
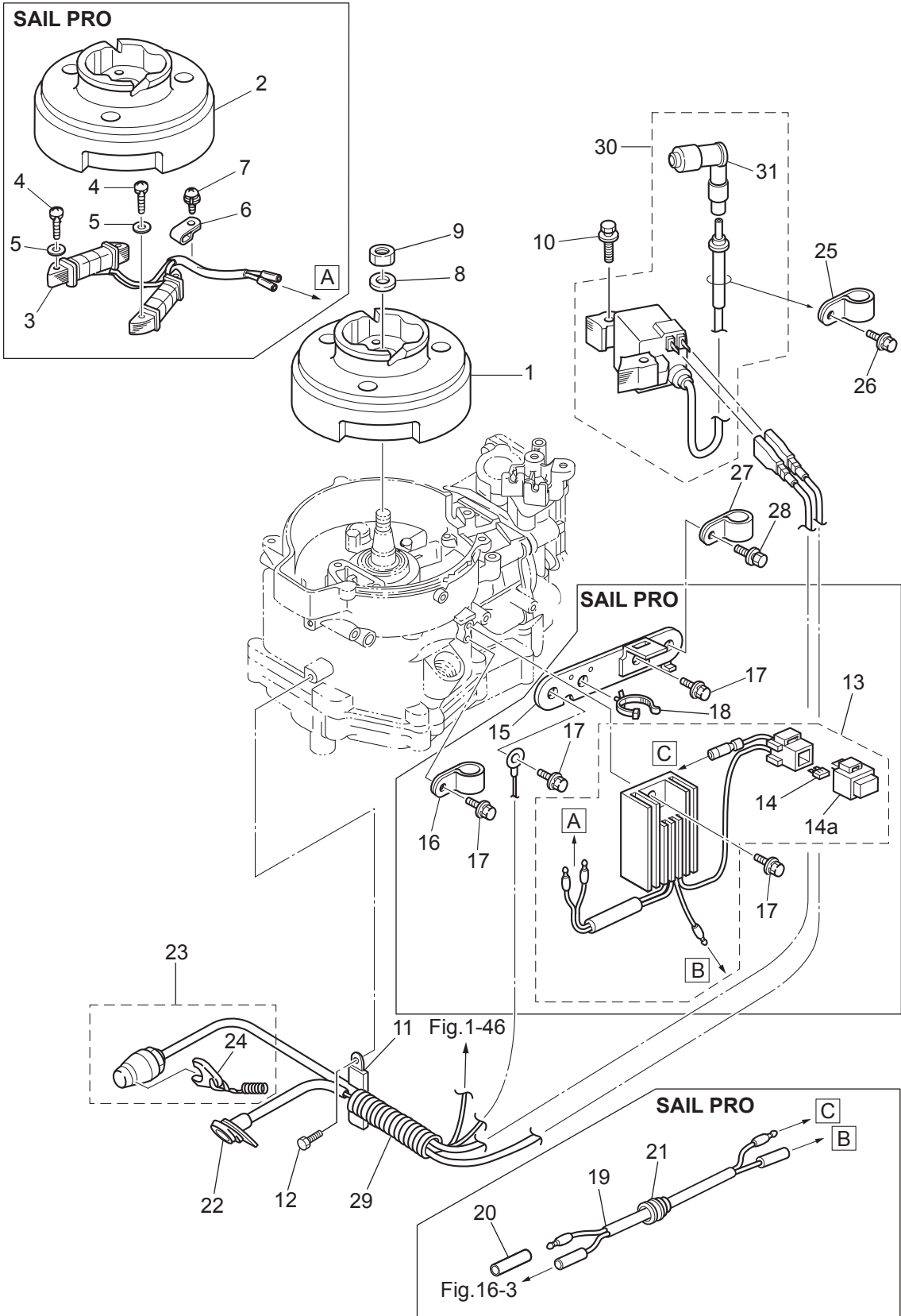




Fig. 6

MAGNETO  
マグネト



Ref.No. 見出番号	Part No. 部品番号	Description 部 品 名	Q' ty/個数	Remarks 備 考
			MFS5C LPG	
6-1	3AS-06009-0	FLYWHEEL フライホイール MF54 (マーク48)	1	MF54 Mark 48 STD
6-2	3AS-06001-0	FLYWHEEL フライホイール MF54 (マーク50)	1	MF54 Mark 50 for Sail Pro Alternater
6-3	3GR-06023-0	ALTERNATOR ASSY オルタネーターアッソ	1	for Sail Pro 12V60W
6-4	921503-0525	SCREW スクリュー	4	for Sail Pro
6-5	940103-0500	WASHER ワッシャ	4	for Sail Pro
6-6	369-06915-0	CLAMP 4.2-3-8 クランプ 4.2-3-8	1	for Sail Pro
6-7	921521-6408	SCREW スクリュー	1	for Sail Pro
6-8	940121-1200	WASHER ワッシャ	1	
6-9	369-00132-0	NUT 12-P1.25 ナット 12-P1.25	1	
6-10	910103-5630	BOLT ボルト	2	
6-11	3PR-06972-0	CLAMP 6.5-47.5P クランプ 6.5-47.5P	1	
6-12	910103-5612	BOLT ボルト	1	
6-13	3GR-76060-0	RECTIFIER COMPLETE レクチファイヤコンプリート	1	for Sail Pro
6-14	3GR-76246-0	* FUSE 10A * ヒューズ 10A	2	
6-14a	1E0-34093-0	* CAP * キャップ ヒューズボックス (Y)	1	
6-15	3GR-06900-0	ELECTRIC BRACKET ASSY エレクトリックブラケットアッソ	1	for Sail Pro
6-16	345-06915-0	CLAMP 6.5-14L クランプ 6.5-14L	1	for Sail Pro
6-17	910103-5614	BOLT ボルト	4	for Sail Pro
6-18	3BJ-84398-0	BAND 135 バンド リードワイヤ 135	1	for Sail Pro
6-19	399-76120-0	BATTERY CABLE L=494 バッテリーケーブル L=494	1	for Sail Pro
6-20	3H6-76037-0	CABLE TERMINAL PLUG ケーブルターミナルプラグ	1	for Sail Pro
6-21	345-66226-0	GROMMET 17-3 グロメット 17-3	1	for Sail Pro
6-22	3GR-71040-0	PILOT LAMP ASSY パイロットランプアッソ	1	
6-23	3GR-06870-0	STOP SWITCH ASSY ストップスイッチアッソ	1	
6-24	353-06821-0	* STOP SWITCH LANYARD ASSY * ストップスイッチランヤードアッソ	1	
6-25	345-06915-0	CLAMP 6.5-14L クランプ 6.5-14L	1	
6-26	910103-5612	BOLT ボルト	1	
6-27	345-06915-0	CLAMP 6.5-14L クランプ 6.5-14L	1	
6-28	910103-5612	BOLT ボルト	1	

Fig. 6

MAGNETO  
マグネト

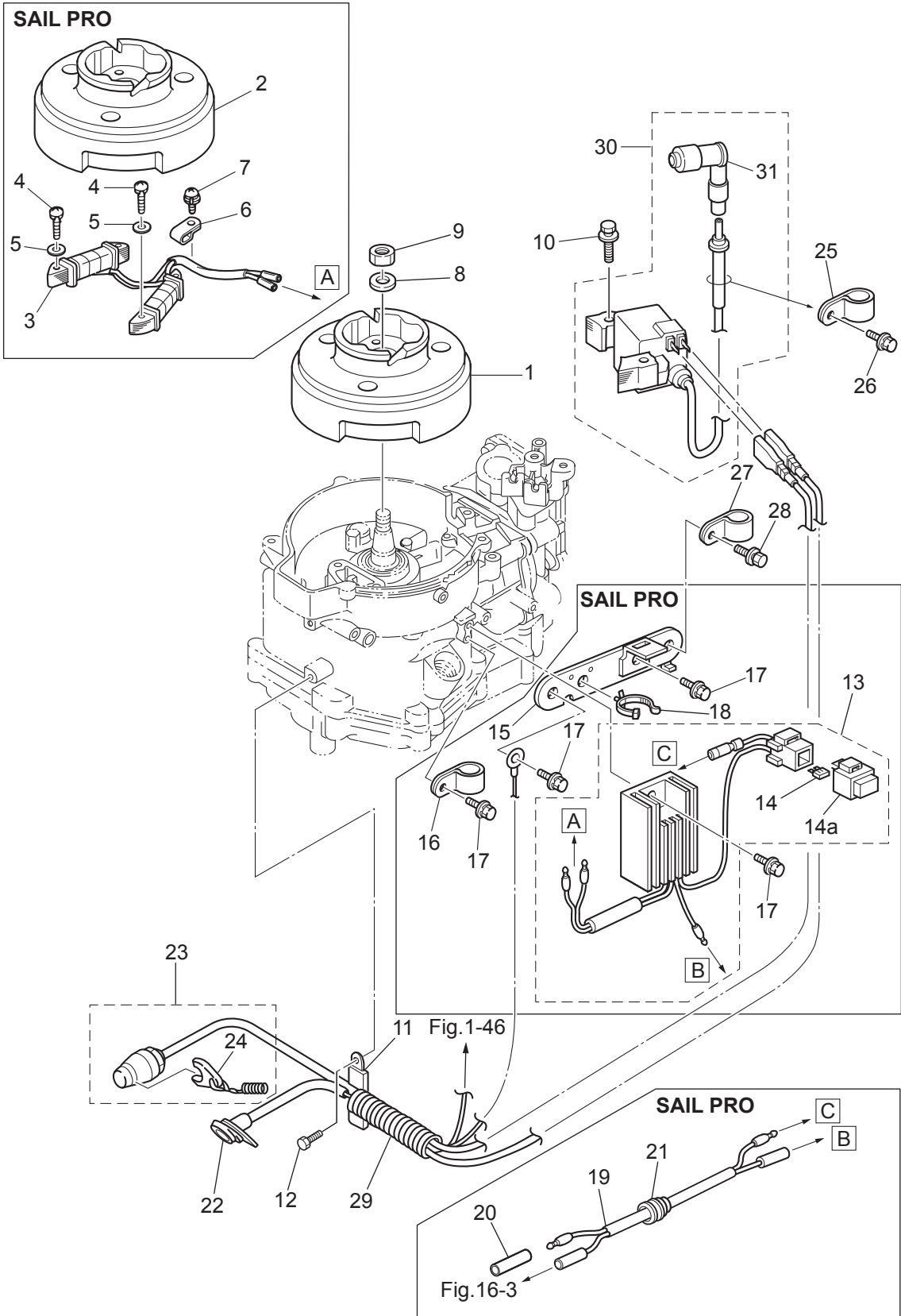
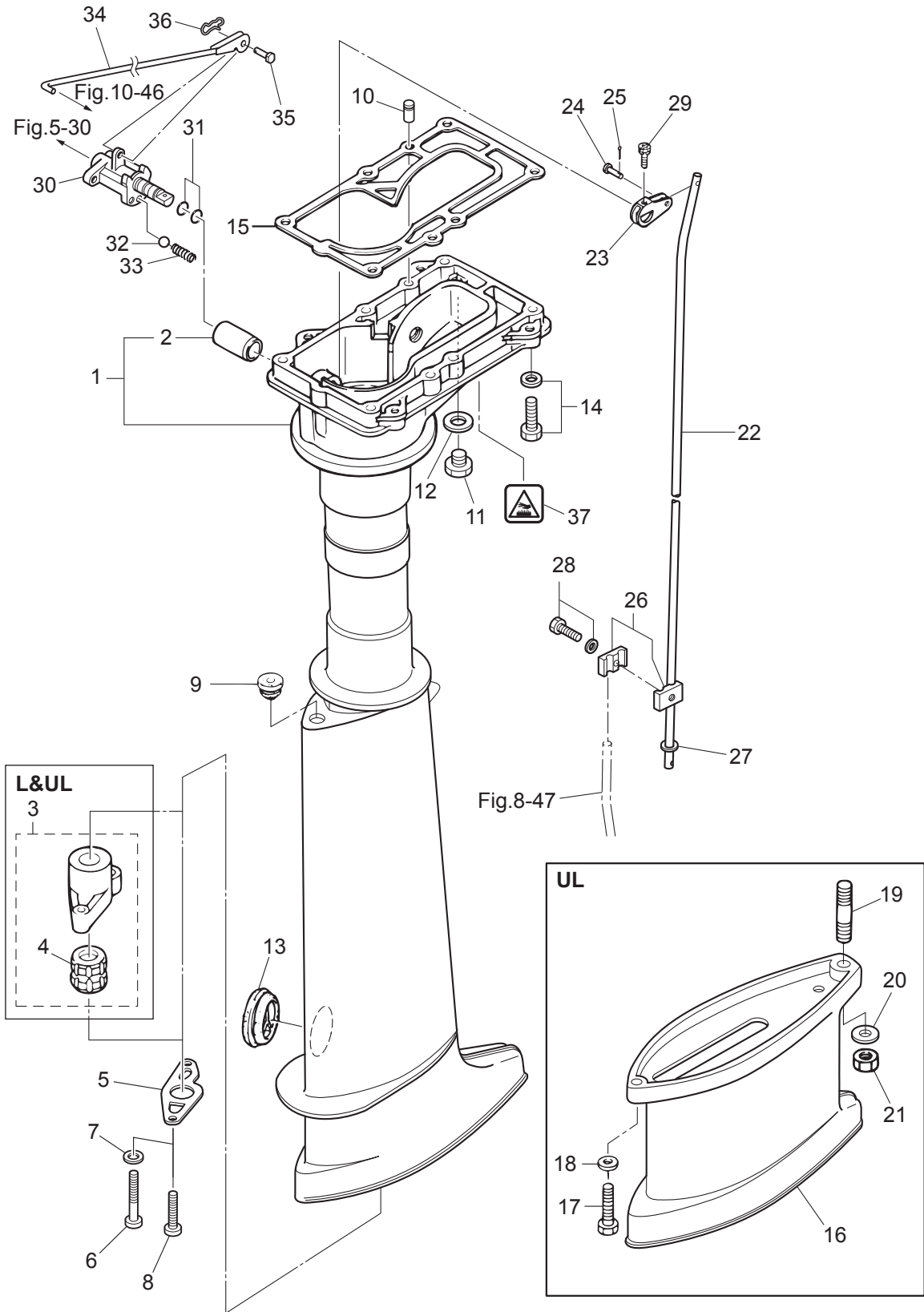




Fig. 7

DRIVE SHAFT HOUSING · SHIFT  
ドライブシャフトハウジング・シフト





Ref.No. 見出番号	Part No. 部品番号	Description 部 品 名	Q' ty/個数	Remarks 備 考	
			MFS5C LPG		
7-1	4	3H6W61020-3	DRIVE SHAFT HOUSING ASSY (S) ドライブシャフトハウジングアッソ(S)	1	for Transom "S"
7-1	5	3H6W61030-4	DRIVE SHAFT HOUSING ASSY (L) ドライブシャフトハウジングアッソ(L)	1	for Transom "L" use 369-60003-0
7-1	6	3ASW61030-3	DRIVE SHAFT HOUSING ASSY (L) ドライブシャフトハウジングアッソ(L)	1	for Transom "UL" use 3AB-60003-0
7-2		301-61021-0	* BUSHING * ブッシング シフトレバー	1	
7-3	1	369-64331-2	DRIVE SHAFT BUSHING ASSY ドライブシャフトブッシングアッソ	1	Slate Color Bushing for Transom "L"
7-3	2	3AS-64331-0	DRIVE SHAFT BUSHING ASSY ドライブシャフトブッシングアッソ	1	Dark Brown Bushing for Transom "UL"
7-4	1	369-60003-0	* DRIVE SHAFT BUSHING * ドライブシャフトブッシング (スレートカラー)	1	Slate Color for Transom "L"
7-4	2	3AB-60003-0	* DRIVE SHAFT BUSHING * ドライブシャフトブッシング (ダークブラウン)	1	Dark Brown for Transom "UL"
7-5		369-64332-1	STOPPER ストップ ドライブシャフト	1	
7-6		3H6-64333-1	PRE-COATED SCREW 5-25 プレコートスクリュー 5-25	2	for Transom "L"&"UL"
7-7		9401E3-0500	WASHER ワッシャ	2	for Transom "L"&"UL"
7-8		9215E3-0510	SCREW スクリュー	2	for Transom "S"
7-9		369-66043-1	GROMMET 10.7-3.5 グロメット	1	
7-10		345-01111-0	DOWEL PIN 6-12 ダウエルピン 6-12	2	
7-11		9106E3-0808	BOLT ボルト	1	
7-12		332-60006-0	GASKET 8.1-15-1 ガスケット 8.1-15-1	1	
7-13		369-61016-0	GROMMET 29-3 グロメット 29-3	1	
7-14		9101E3-5630	BOLT ボルト	6	
7-15		3H6-61012-0	DRIVE SHAFT HOUSING GASKET ドライブシャフトハウジングガスケット	1	
7-16	2	369W61110-2	EXTENSION HOUSING エクステンションハウジング	1	for Transom "UL"
7-17		9161E3-0625	BOLT ボルト	1	for Transom "UL"
7-18		9401E3-0600	WASHER ワッシャ	1	for Transom "UL"
7-19		9152E3-0825	STUD スタッド	1	for Transom "UL"
7-20		9401E3-0800	WASHER ワッシャ	1	for Transom "UL"
7-21		930103-0800	NUT ナット	1	for Transom "UL"
7-22	1	369-66214-0	SHIFT ROD (S) シフトロッド (S)	1	for Transom "S"
7-22	2	3GR-66215-0	SHIFT ROD (L) シフトロッド (L)	1	for Transom "L"&"UL"
7-23		369-66225-0	SHIFT ROD LEVER シフトロッドレバー	1	
7-24		369-66223-0	PIN ピン シフトレバー	1	

Fig. 7

DRIVE SHAFT HOUSING · SHIFT  
ドライブシャフトハウジング・シフト

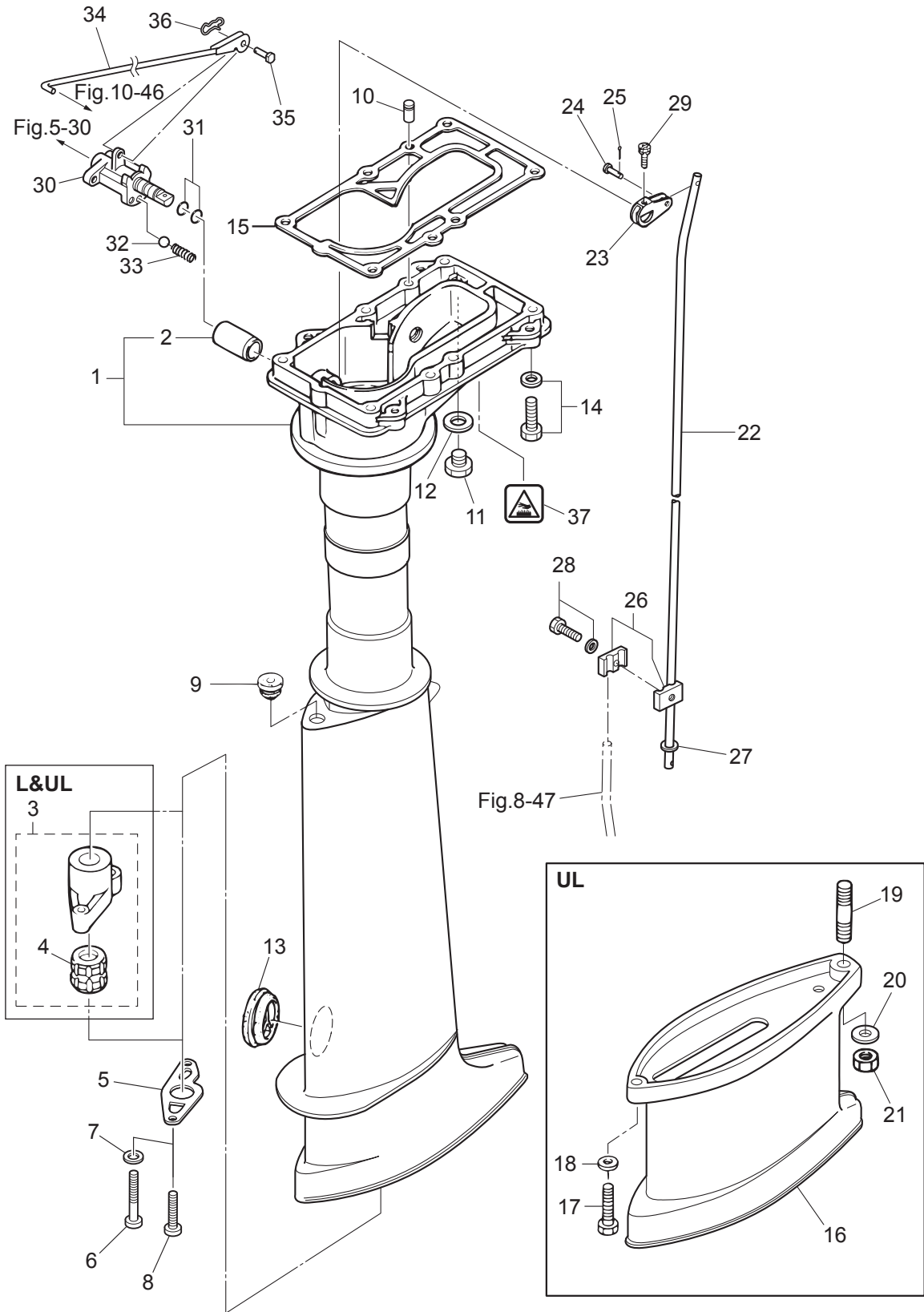
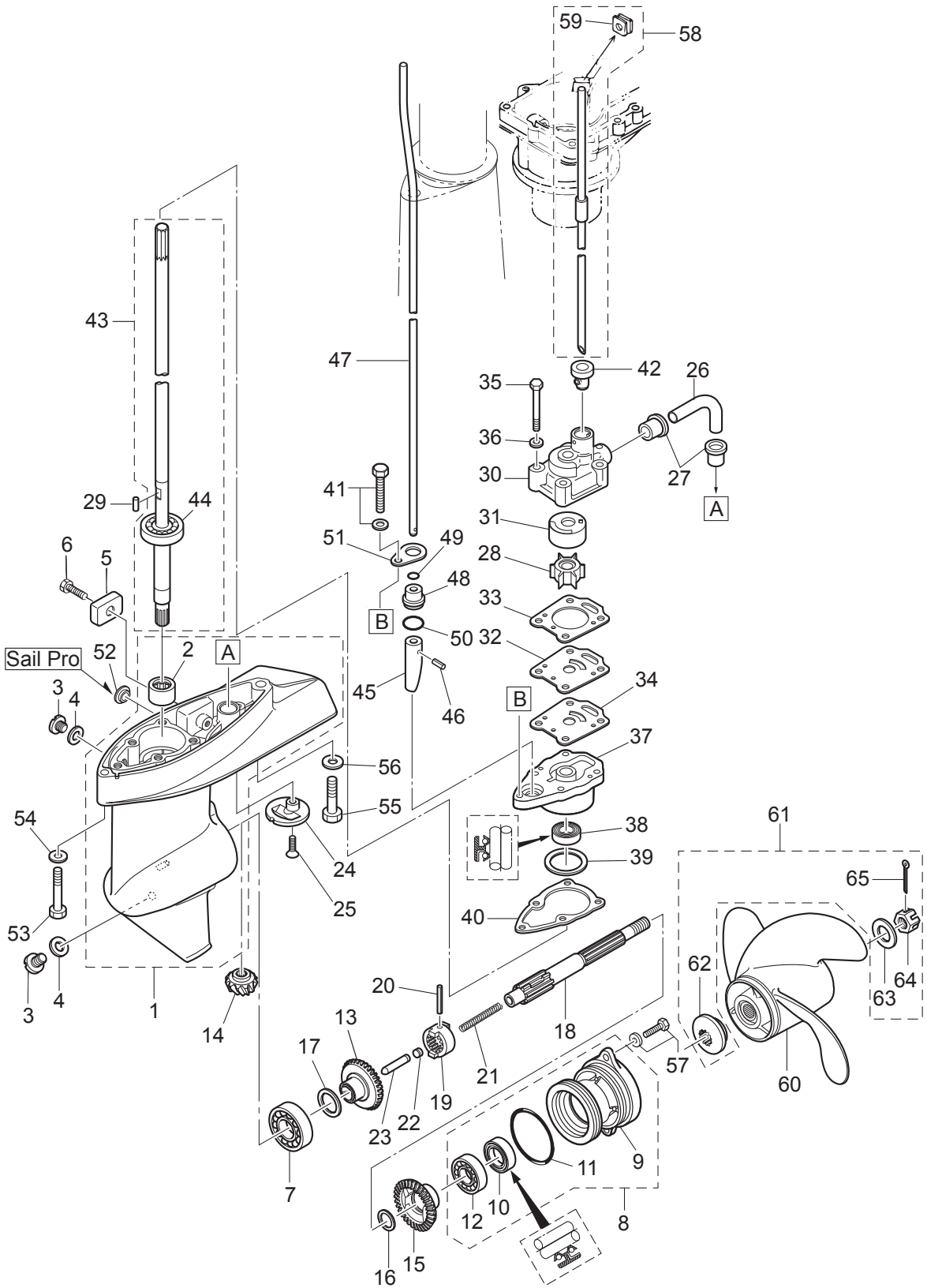




Fig. 8

GEAR CASE  
ギヤケース



Ref.No. 見出番号	Part No. 部品番号	Description 部品名	Q'ty/個数	Remarks 備考
			MFS5C LPG	
8-1	3	369W60000-3 GEAR CASE ASSY ギヤケースアッソ	1	
8-1	4	399W60000-3 GEAR CASE ASSY ギヤケースアッソ	1	Sail Pro
8-2		369-60211-0 * ROLLER BEARING 14-20-12 * ローラベアリング 14-20-12	1	
8-3		332-60005-2 PLUG 8-8 プラグ 8-8	2	
8-4		332-60006-0 GASKET 8.1-15-1 ガスケット 8.1-15-1	2	
8-5		3H6-60218-0 ANODE アノード	1	
8-6		910103-0616 BOLT ボルト	1	
8-7		9601-0-6004 BALL BEARING 6004 ボールベアリング 6004	1	
8-8	2	369W87323-1 PROPELLER SHAFT HOUSING ASSY プロペラシャフトハウジングアッソ	1	
8-9	2	369W60101-1 * PROPELLER SHAFT HOUSING * プロペラシャフトハウジング	1	
8-10		369-60111-0 * OIL SEAL 15-28-10 * オイルシール 15-28-10	1	
8-11		345-65015-0 * O-RING 3.2-47 * オリング 3.2-47	1	
8-12		9601-0-6002 * BALL BEARING 6002 * ボールベアリング 6002	1	
8-13		3GR-64010-0 BEVEL GEAR ASSY (A) ベベルギヤアッソ (A)	1	
8-14		3GR-64020-0 BEVEL GEAR B ベベルギヤ B	1	
8-15		3GR-64089-0 BEVEL GEAR ASSY (C) ベベルギヤアッソ (C)	1	
8-16		369-64032-0 WASHER 15.2-19-1.9 ワッシャ 15.2-19-1.9	1	
8-17	1	369-64014-0 SHIM 21-28-0.1 シム 21-28-0.1	A	
8-17	2	369-64015-0 SHIM 21-28-0.15 シム 21-28-0.15	A	
8-18		369-64211-1 PROPELLER SHAFT プロペラシャフト	1	
8-19		301-64215-1 CLUTCH クラッチ	1	
8-20		301-64217-0 PIN 3.5-28 ピン 3.5-28	1	
8-21		393-64221-0 SPRING スプリング クラッチ	1	
8-22		369-64222-0 SPRING RETAINER スプリングリテーナ クラッチ	1	
8-23		369-64223-0 PUSH ROD プッシュロッド クラッチ	1	
8-24		369-60206-0 WATER STRAINER ウォーターストレーナ サブ	1	
8-25		921803-0620 SCREW スクリュー	1	
8-26		369-65035-0 WATER PIPE (LOWER) ウォーターパイプ (ロワ)	1	
8-27		369-65036-0 SEAL シールラバー ウォーターパイプ (ロワ)	2	



Ref.No. 見出番号	Part No. 部品番号	Description 部 品 名	Q' ty/個数	Remarks 備 考
			MFS5C LPG	
8-28	369-65021-1	WATER PUMP IMPELLER ウォーターポンプインペラ	1	
8-29	369-65022-0	KEY φ2-11 キー ホンブインペラ φ2-11	1	Pump Impeller
8-30	369-65016-0	PUMP CASE (UPPER) ポンプケース (アッパ)	1	
8-31	369-65011-0	PUMP CASE LINER ポンプケースライナ	1	
8-32	369-65025-0	WATER PUMP GUIDE PLATE ウォーターポンプガイドプレート	1	
8-33	369-65018-0	PUMP CASE GASKET ポンプケースガスケット	1	
8-34	369-65029-0	GUIDE PLATE GASKET ガイドプレートガスケット	1	
8-35	9161E3-0645	BOLT ボルト	4	
8-36	940103-0600	WASHER ワッシャ	4	
8-37	369-65017-1	PUMP CASE (LOWER) ポンプケース (ロワ)	1	
8-38	369-60223-0	OIL SEAL 10-24-8 オイルシール 10-24-8	1	
8-39	1 369-64081-1	SHIM 26.5-34.8-0.1 シム 26.5-34.8-0.1	A	
8-39	2 369-64082-1	SHIM 26.5-34.8-0.15 シム 26.5-34.8-0.15	A	
8-40	369-65020-0	PUMP CASE GASKET (LOWER) ポンプケースガスケット (ロワ)	1	
8-41	910103-5625	BOLT ボルト	1	
8-42	369-65014-0	WATER PIPE SEAL (LOWER) ウォーターパイプシール (ロワ)	1	
8-43	1 369-64301-0	DRIVE SHAFT ASSY (S) ドライブシャフトアッソ (S)	1	for Transom "S"
8-43	2 369-64302-0	DRIVE SHAFT ASSY (L) ドライブシャフトアッソ (L)	1	for Transom "L"
8-43	3 369-64303-0	DRIVE SHAFT ASSY (UL) ドライブシャフトアッソ (UL)	1	for Transom "UL"
8-44	9601-0-6300	* BALL BEARING 6300 * ボールベアリング 6300	1	
8-45	3GR-66011-0	CLUTCH CAM クラッチカム	1	
8-46	951407-0310	SPRING PIN 3-10 スプリングピン 3-10	1	
8-47	1 369-66012-1	CAM ROD (S) カムロッド (S)	1	for Transom "S"
8-47	2 369-66013-1	CAM ROD (L) カムロッド (L)	1	for Transom "L"
8-47	3 369-66014-2	CAM ROD (UL) カムロッド (UL)	1	for Transom "UL"
8-48	369-66031-0	CAM ROD BUSHING カムロッドブッシング	1	
8-49	369-66021-1	O-RING 2.5-4.9 Oリング A 2.5-4.9	1	
8-50	332-66032-0	O-RING 2.4-15.4 Oリング 2.4-15.4	1	
8-51	369-66033-0	STOPPER ストッパ カムロッドブッシング	1	

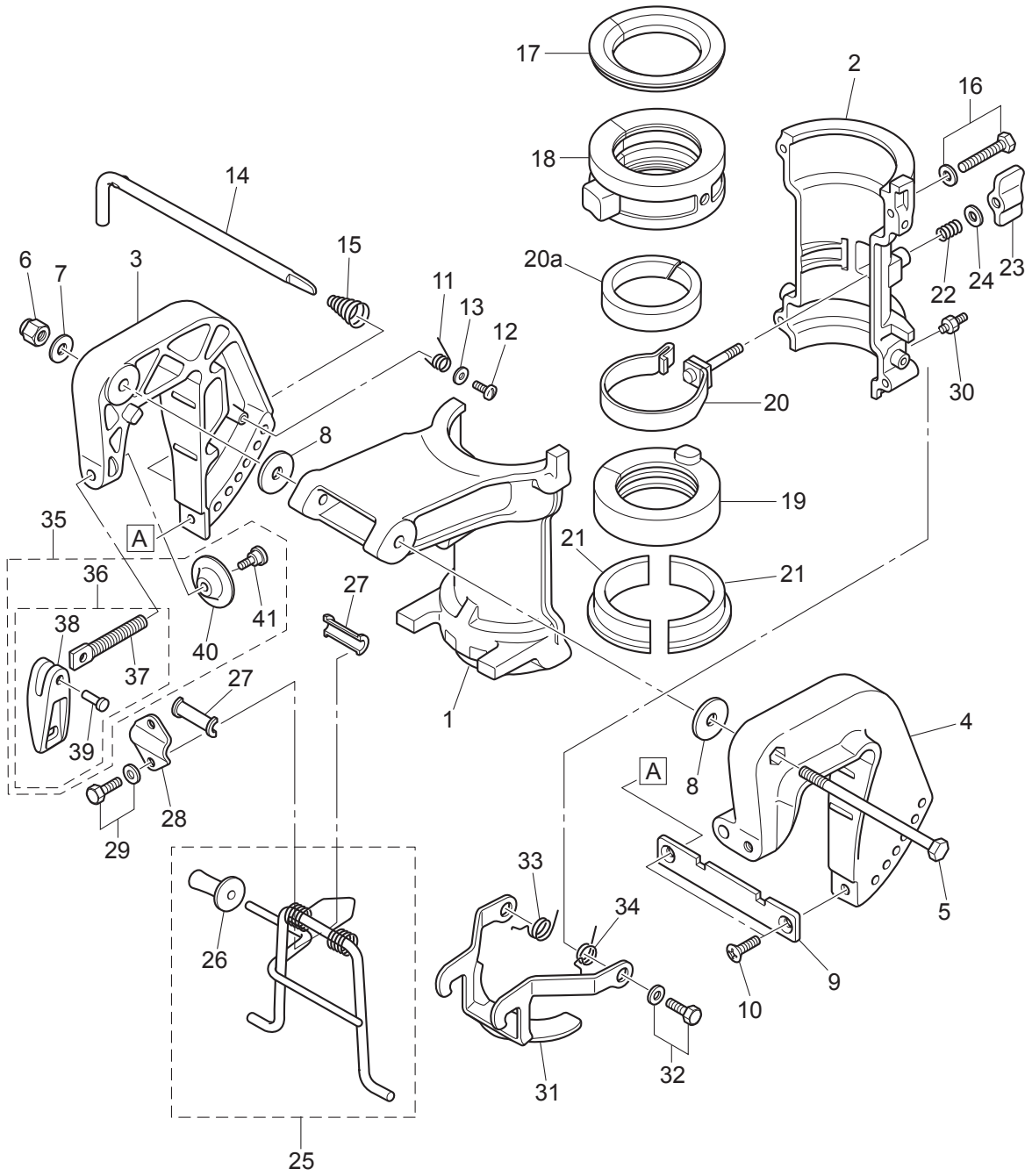






Fig. 9

BRACKET · REVERSE LOCK  
ブラケット・リバースロック



Ref.No. 見出番号	Part No. 部品番号	Description 部 品 名	Q' ty/個数	Remarks 備 考	
			MFS5C LPG		
9-1	2	3H6W62391-0	SWIVEL BRACKET スイベルブラケットA	1	
9-2	2	3H6W62392-1	SWIVEL BRACKET スイベルブラケットB	1	
9-3	2	369W62112-3	CLAMP BRACKET (R) クランプブラケット(R)	1	Starboard Side
9-4	2	369W62113-2	CLAMP BRACKET (L) クランプブラケット(L)	1	Port Side
9-5		309-62115-2	BOLT 8-122 ホルト 8-122	1	
9-6		930403-0800	NYLON NUT 8-P1.25 ナイロンナット 8-P1.25	1	
9-7		9401E3-0800	WASHER ワッシャ	1	
9-8		307-62116-1	WASHER 8.5-28-1 ワッシャ 8.5-28-1	2	
9-9		3B2-62118-0	DISTANCE PLATE ディスタンスプレート ブラケット	1	
9-10		9216E3-0612	SCREW スクリュー	2	
9-11		369-62146-1	STERN BRACKET SPRING スターンブラケットスプリング	1	
9-12		921703-0406	SCREW スクリュー	1	
9-13		369-62147-0	WASHER 4.3-16-1.5 ワッシャ 4.3-16-1.5	1	
9-14		350-62121-2	THRUST ROD スラストロッド	1	
9-15		369-62122-2	THRUST ROD SPRING スラストロッドスプリング	1	
9-16		9101E3-5640	BOLT ホルト	4	
9-17		3H6-62325-0	THRUST BUSHING スラストブッシング	1	
9-18		3H6-61301-0	BUSHING ブッシング アッパ° ステアリング	1	
9-19		3H6-62417-1	BUSHING ブッシング ロワ ステアリング	1	
9-20		3GR-62418-0	FRICITION BAND ASSY フリクションバンドアッソ	1	
9-20a		3GR-62417-0	BUSHING ブッシング	1	
9-21		3H6-62424-0	THRUST PLATE (LOWER) スラストプレート (ロワ)	2	
9-22		3H9-62446-0	SPRING スプリング コハイロッド	1	
9-23		3H9-62442-0	FRICITION KNOB フリクションノブ	1	
9-24		3C8-66308-0	WASHER 6-16-1.5 ワッシャ 6-16-1.5	1	
9-25		3GR-62431-0	TILT STOPPER ASSY チルトストッパアッソ	1	
9-26		3AS-62433-0	* TILT STOPPER GRIP * チルトストッパグリップ	1	
9-27		393-62437-1	BUSHING ブッシング チルトストッパ°	2	
9-28		369-62439-1	SETTING PLATE セッティングプレート チルトストッパ°	1	

Fig. 9

BRACKET · REVERSE LOCK  
ブラケット・リバースロック

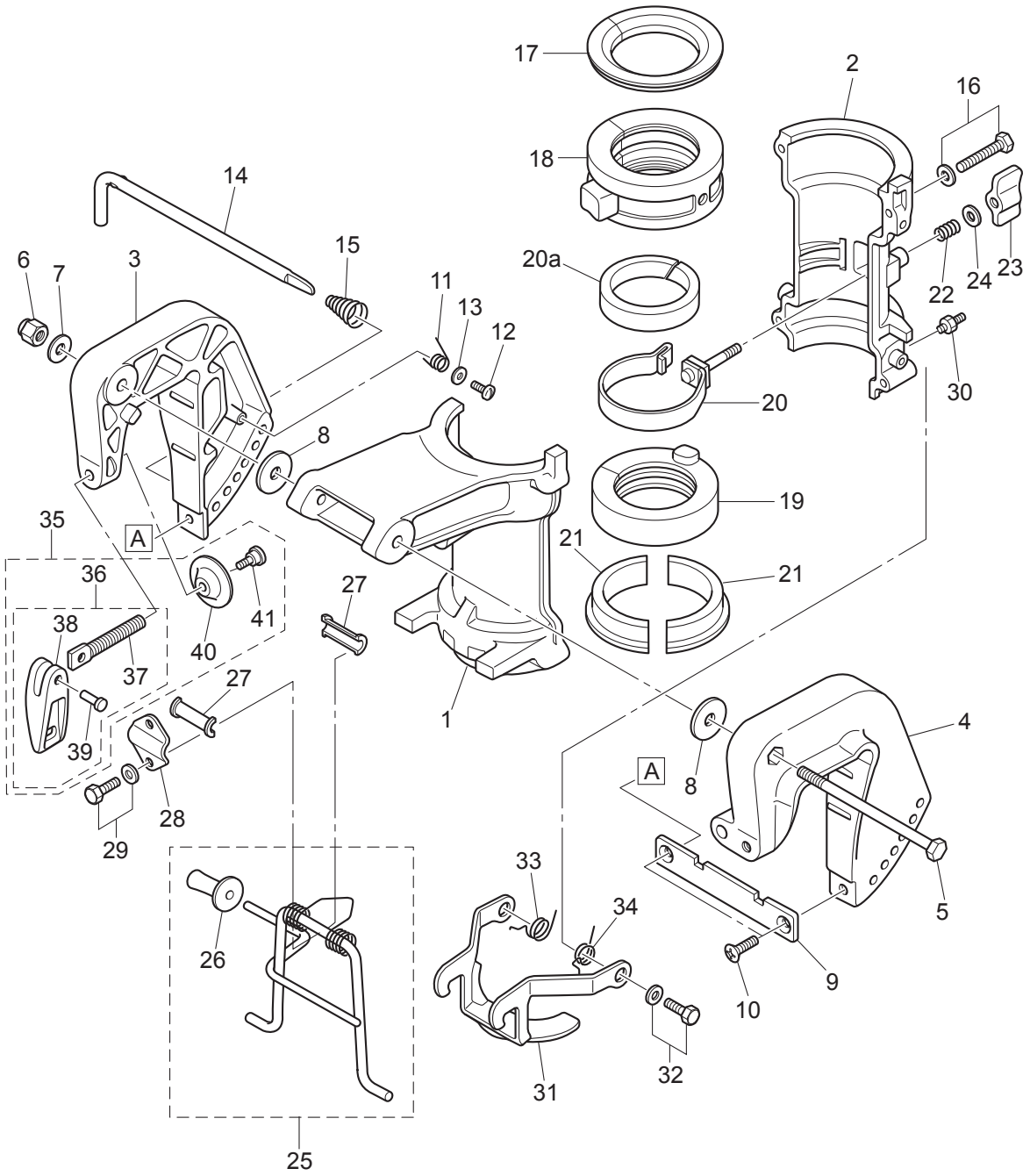
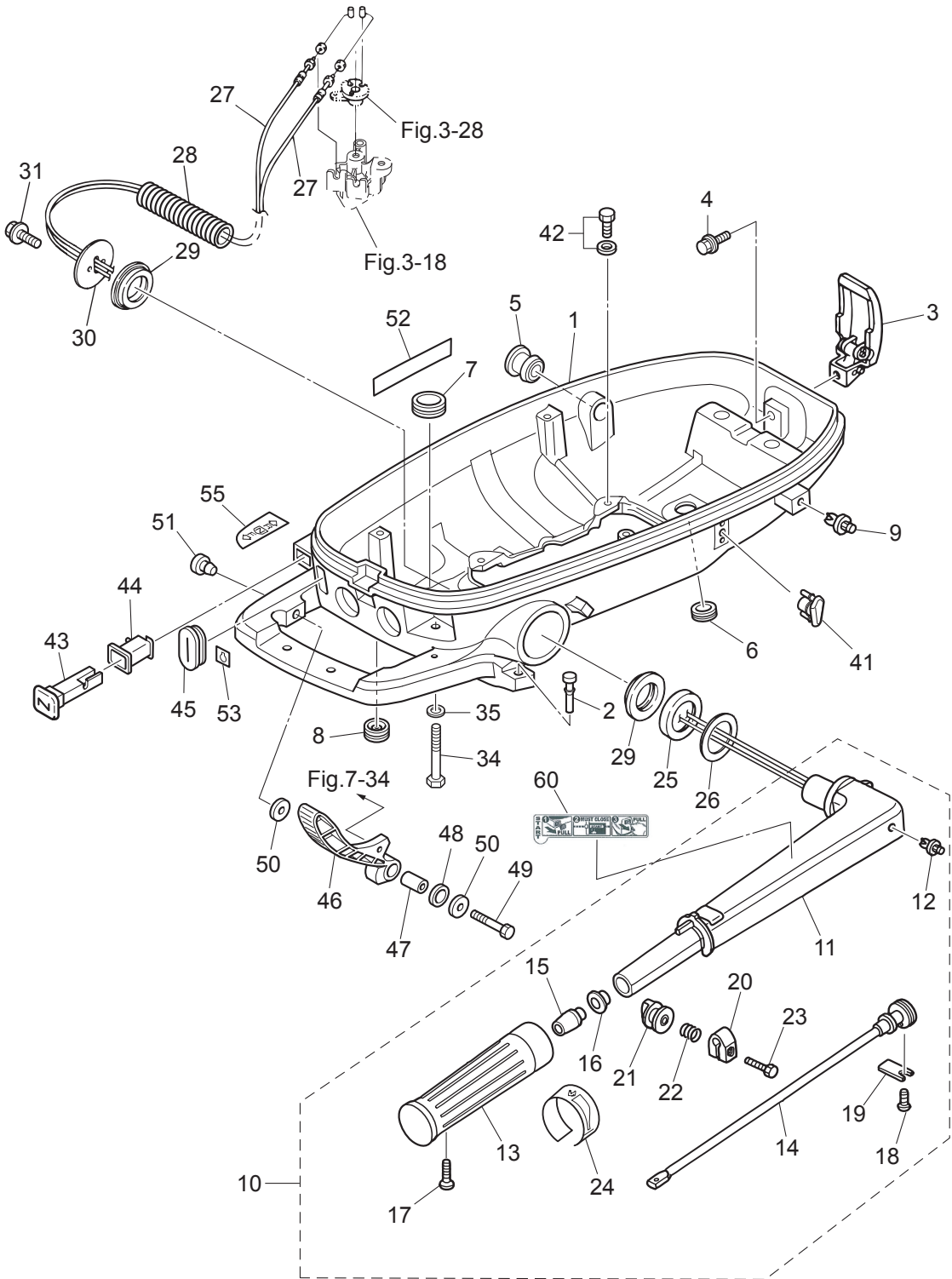




Fig. 10

BOTTOM COWL · TILLER HANDLE  
ボトムカウル・ティラハンドル



Ref.No. 見出番号	Part No. 部品番号	Description 部品名	Q'ty/個数	Remarks 備考	
			MFS5C LPG		
10-1	2	3GRW67100-1	BOTTOM COWL ボトムカウル	1	
10-2		3GR-67161-0	GROMMET 22-3 グロメット 22-3	1	
10-3		3AA-67120-1	COWL LATCH ASSY カウルラッチアッセン	1	
10-4		910103-5616	BOLT ボルト	1	
10-5		3GR-67187-0	GROMMET 15.5-27 グロメット スロットルレバー 15.5-27	1	
10-6		338-67163-0	GROMMET 18-2.5 グロメット 18-2.5	1	
10-7		3B7-76093-0	GROMMET 25-5 グロメット 25-5	1	
10-8		345-67117-0	GROMMET 17-2.7 グロメット 17-2.7	1	
10-9		350-67154-0	PLASTIC RIVET 6.5 プラスチックリベット 6.5	1	
10-10	2	3PGW63003-0	TILLER HANDLE ASSY テイヤハンドルアッセン	1	
10-11	2	3V1W63011-3	* TILLER HANDLE * テイヤハンドル	1	
10-12		350-67154-0	* PLASTIC RIVET 6.5 * プラスチックリベット 6.5	1	
10-13		3R3-63012-0	* GRIP * グリップ	1	
10-14		3V1-63041-0	* THROTTLE SHAFT * スロットルシャフト	1	
10-15		3H6-63048-0	* THROTTLE SHAFT DAMPER * スロットルシャフトダンパー	1	
10-16		3H6-63510-0	* BUSHING 14-15.8-7 * ブッシング 14-15.8-7	1	
10-17		920803-0518	* SCREW * スクリュー	1	
10-18		9215E3-0612	* SCREW * スクリュー	1	
10-19		3B2-63063-0	* THROTTLE SHAFT SUPPORT * スロットルシャフトサポート	1	
10-20		3V1-63035-1	* FRICTION PIECE * フリクションピース	1	
10-21		3V1-63077-0	* ADJUSTING NUT * アジャストナット	1	
10-22		3V1-63036-0	* SPRING * スプリング	1	
10-23		910103-0625	* BOLT * ボルト	1	
10-24	2	3AC-72019-0	* THROTTLE DECAL * スロットルデカール	1	
10-25		3H6-63026-0	SPACER 33.5-55-3.3 スペーサ ハンドル 33.5-55-3.3	1	
10-26		3B2-63108-0	WASHER 30-45-1 ワッシャー 30-45-1	1	
10-27		3GR-63600-0	THROTTLE WIRE スロットルワイヤ	2	
10-28		3BA-06133-0	PROTECTOR プロテクタ ワイヤハーネス	1	
10-29		3H6-63102-0	BUSHING ブッシング ステアリング	2	

Fig. 10

BOTTOM COWL · TILLER HANDLE  
ボトムカウル・ティラハンドル

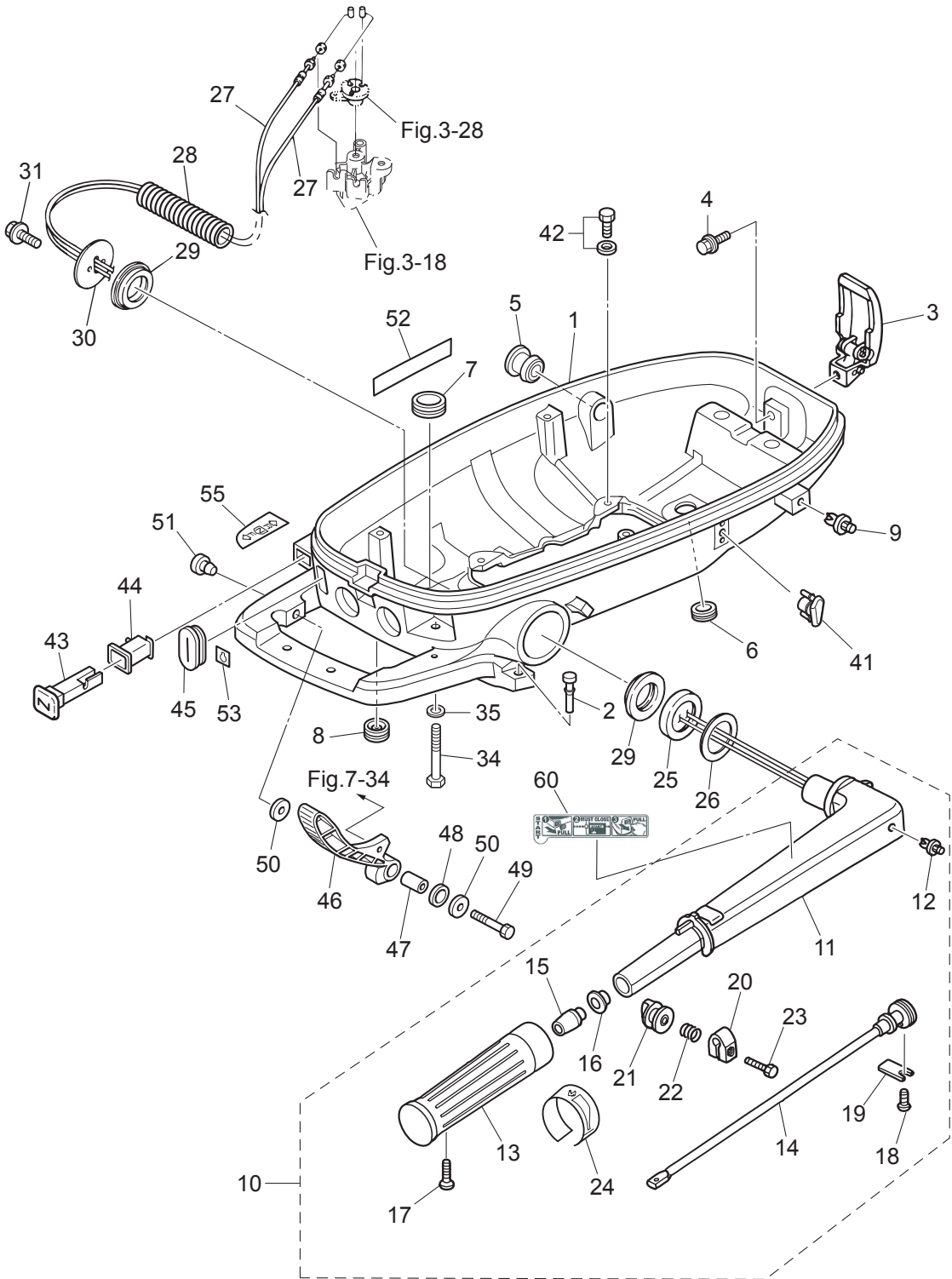






Fig. 11

TOP COWL  
トップカウル

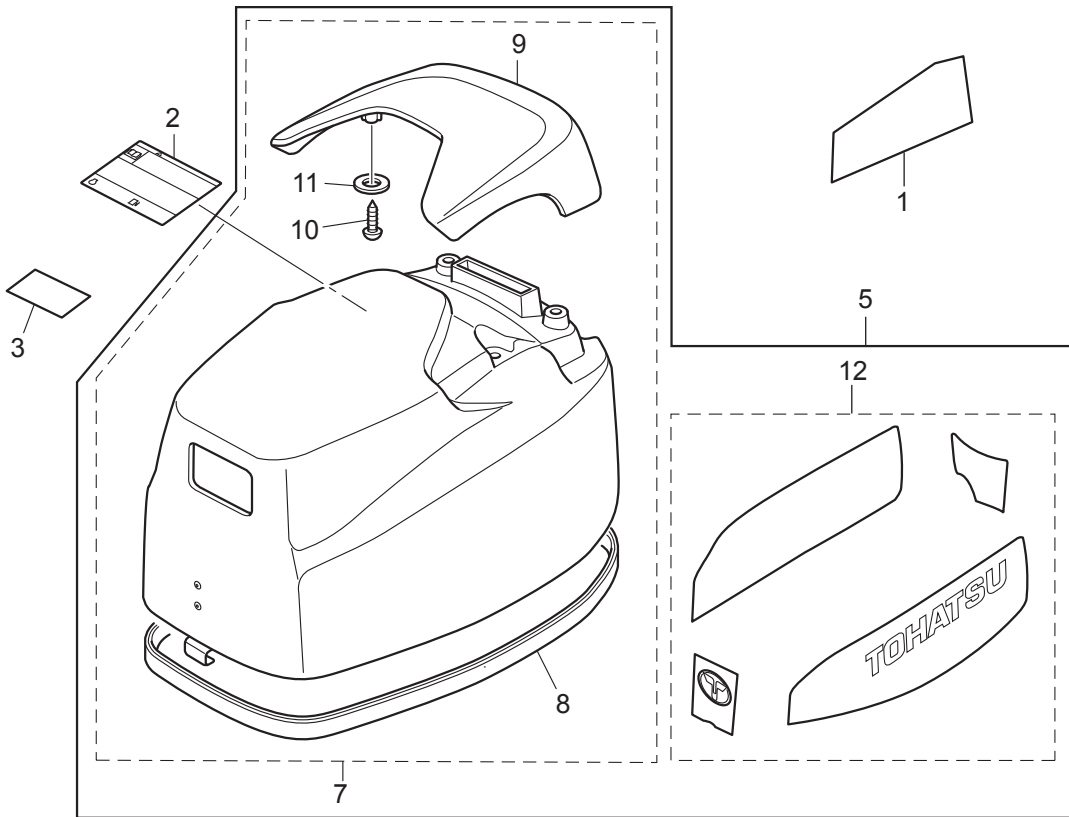
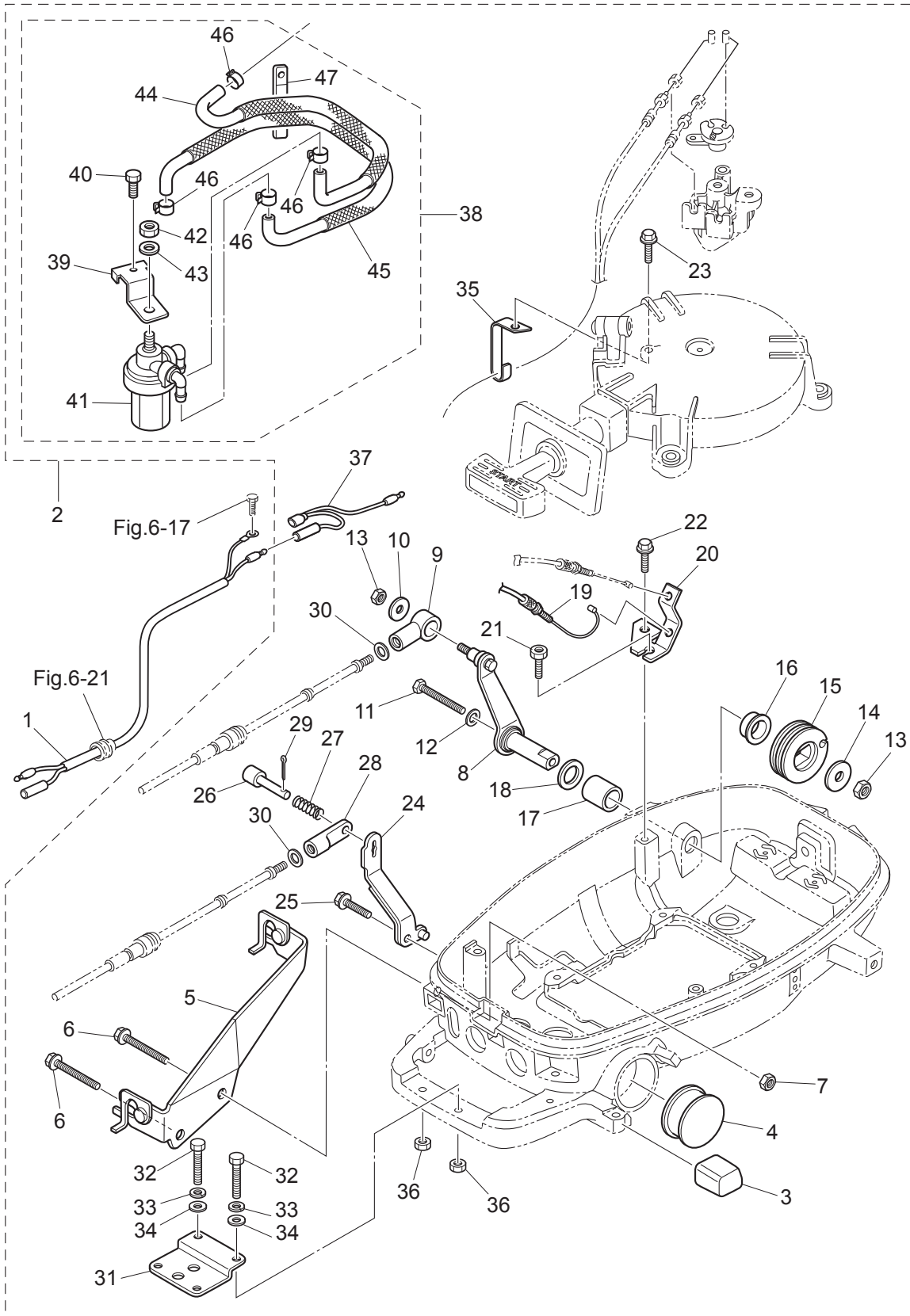




Fig. 14

OPTIONAL PARTS (1) ACCESSORIES (REMOTE CONTROL)  
オプションパーツ (1) アクセサリ (リモートコントロール)



Ref.No. 見出番号	Part No. 部品番号	Description 部 品 名	Q'ty/個数	Remarks 備 考
			MFS5C LPG	
14-1	1	369-83846-0 REMOTE CONTROL STOP CORD L=2000 リモートコントロールストップコード L=2000	1	
14-1	2	369-83848-0 REMOTE CONTROL STOP CORD L=3200 リモートコントロールストップコード L=3200	1	
14-1	3	369-83853-0 REMOTE CONTROL STOP CORD L=3900 リモートコントロールストップコード L=3900	1	
14-1	4	369-83858-0 REMOTE CONTROL STOP CORD L=5900 リモートコントロールストップコード L=5900	1	
14-2		3GR-83880-0 REMOTE CONTROL FITTING ASSY リモートコントロールフィッティングアッシー	1	
14-3		3JK-67161-0 * GROMMET 20-29 * グロメット	1	
14-4		3H6-67161-0 * GROMMET 43-23 * グロメット 43-23	1	
14-5		3GR-83820-0 * CABLE CLIP ASSY * ケーブルクリップアッシー	1	
14-6		910103-6640 * BOLT * ボルト	2	
14-7		930103-0600 * NUT * ナット	1	
14-8		3GR-83910-0 * THROTTLE LEVER (REMOTE CONT) * スロットルレバー (リモートコントロール)	1	
14-9		3R0-83715-0 * CABLE JOINT 4.5-40.5 * ケーブルジョイント	1	
14-10		346-67115-0 * WASHER 6.5-21-1 * ワッシャー 6.5-21-1	1	
14-11		910103-0660 * BOLT * ボルト	1	
14-12		941303-0600 * SPRING WASHER * スプリングワッシャー	1	
14-13		930403-0600 * NYLON NUT 6-P1.0 * ナイロンナット 6-P1.0	2	
14-14		345-05122-1 * WASHER 6.5-23-1.5 * ワッシャー 6.5-23-1.5	1	
14-15		3JD-63611-0 * THROTTLE DRUM * スロットルドラム	1	
14-16		3H6-63510-0 * BUSHING 14-15.8-7 * ブッシング 14-15.8-7	1	
14-17		369-67105-0 * HOOK LEVER BUSHING * フックレバーブッシング	1	
14-18		338-67147-0 * SEAL RING 13.8-22-3.7 * シールリング 13.8-22-3.7	1	
14-19		3GR-83873-0 * THROTTLE WIRE (REMOTE CONTROL) * スロットルワイヤ (リモートコントロール)	1	
14-20		3GR-63508-0 * THROTTLE WIRE BRACKET * スロットルワイヤブラケット	1	
14-21		3GR-04317-0 * GROMMET * グロメット ケーブルターミナル	1	
14-22		910103-5614 * BOLT * ボルト	1	
14-23		3AD-06864-0 * PRE-COATED BOLT 6-25 * プレコートボルト 6-25	1	
14-24		3GR-66129-0 * SHIFT LEVER (REMOTE CONTROL) * シフトレバー (リモートコントロール)	1	
14-25		3V1-60108-0 * PRE-COATED BOLT 6-16 * プレコートボルト 6-16	1	
14-26		332-83728-0 * PIN * ピン	1	

Fig. 14

OPTIONAL PARTS (1) ACCESSORIES (REMOTE CONTROL)  
オプションパーツ (1) アクセサリ (リモートコントロール)

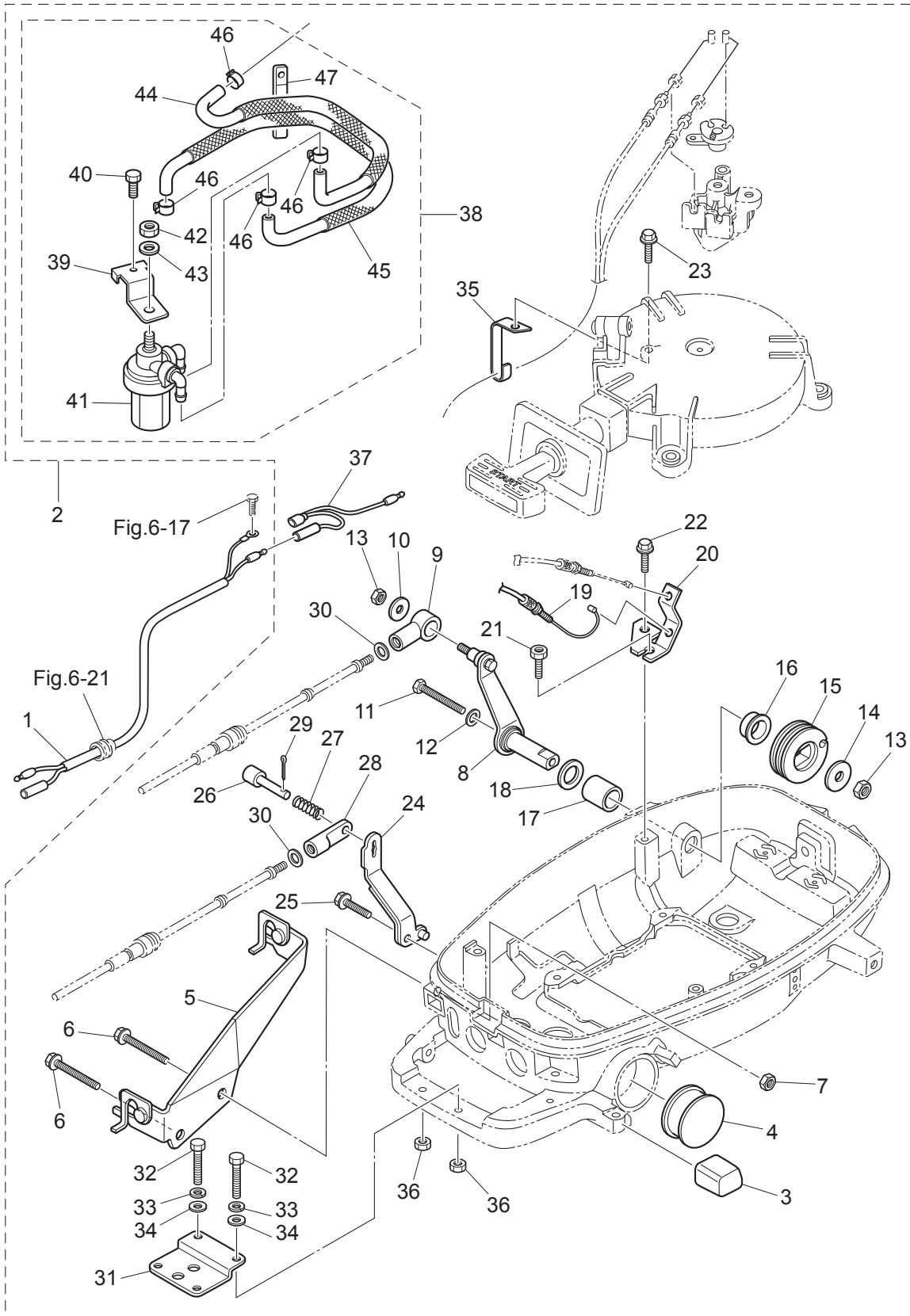
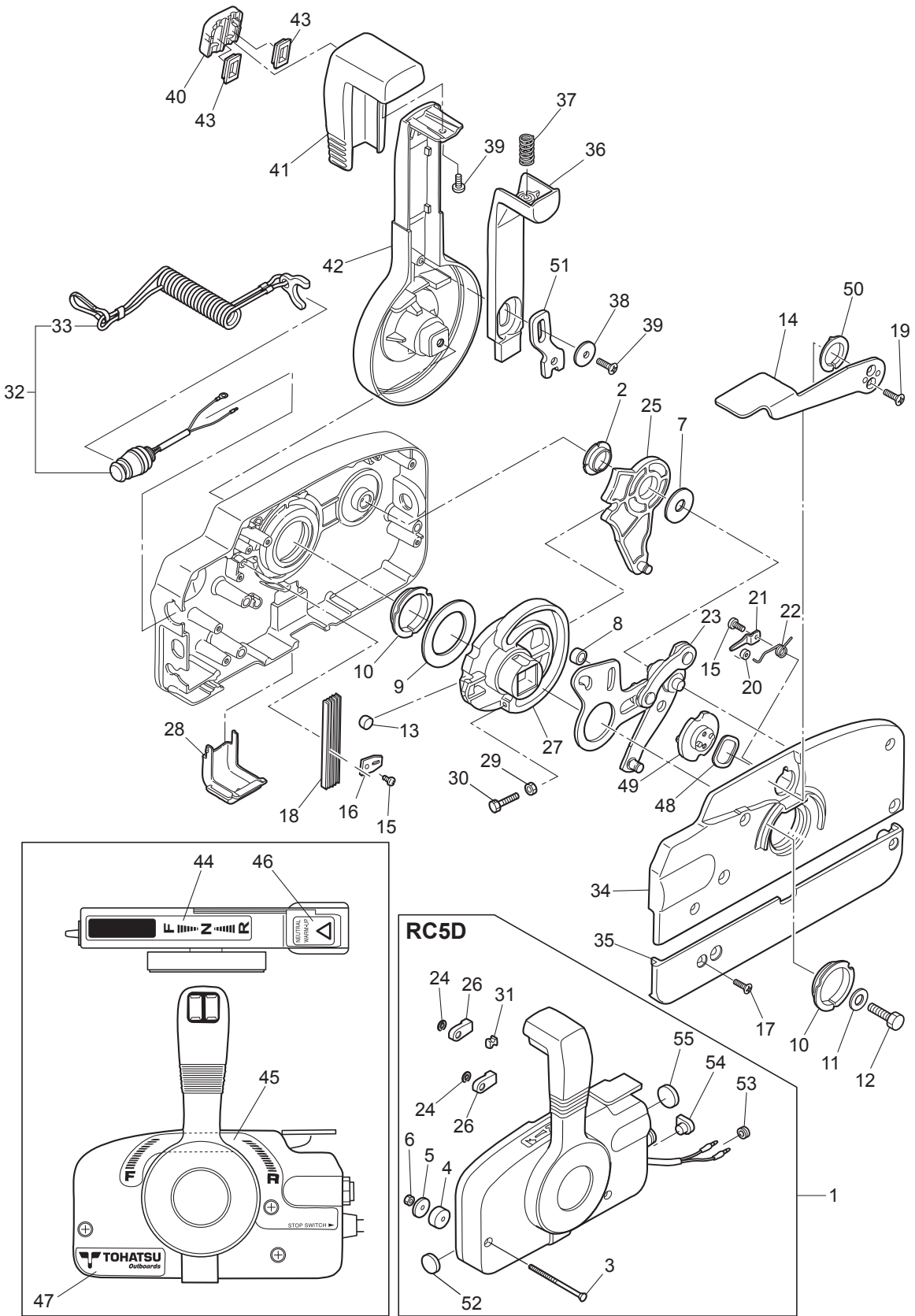




Fig.15

COMPONENT PARTS OF REMOTE CONTROL  
リモコンボックス構成部品

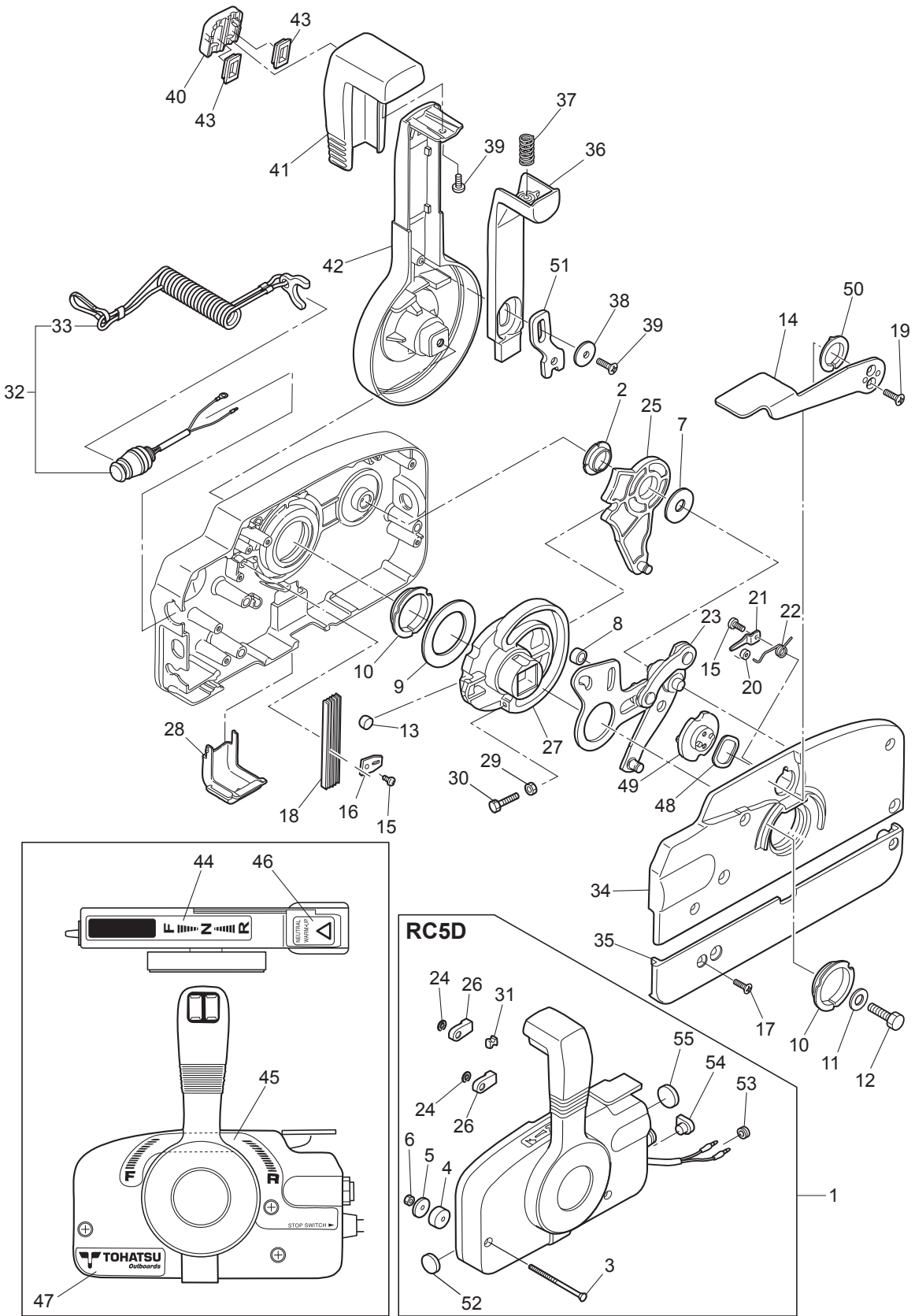




Ref.No. 見出番号	Part No. 部品番号	Description 部 品 名	Q' ty/個数	Remarks 備 考
			MFS5C LPG	
15-1	3B7Q84360-2	REMOTE CONTROL HEAD ASSY (RC5D) リモートコントロールヘッドアッソ(RC5D)	1	RC5D
15-2	3A3-84432-0	* BUSHING * ブッシング B	1	
15-3	3A3-84375-0	* SCREW * スクリュ	3	
15-4	3A3-84374-0	* SPACER * スパ-サ	3	
15-5	353-84371-0	* WASHER * ワッシャ リモコンボックス	3	
15-6	930103-0600	* NUT * ナット	3	
15-7	3A3-84383-0	* WASHER * ワッシャ	1	
15-8	3A3-84421-0	* ROLLER * ローラ	1	
15-9	3A3-84422-0	* THRUST PLATE * スラストプレート	1	
15-10	3A3-84431-0	* BUSHING * ブッシング A	2	
15-11	940103-0800	* WASHER * ワッシャ	1	
15-12	3A3-84442-0	* BOLT * ボルト	1	
15-13	353-84388-0	* DETENT ROLLER * デテントローラ	1	
15-14	3B7Q84312-0	* FREE THROTTLE LEVER * フリースロットルレバー	1	
15-15	921503-0406	* SCREW * スクリュ	2	
15-16	3A3-84423-0	* DETENT RETAINER * デテントリテーナ	1	
15-17	921603-0518	* SCREW * スクリュ	5	
15-18	3A3-84307-0	* DETENT SPRING * デテントスプリング	5	
15-19	921603-0512	* SCREW * スクリュ	2	
15-20	3A3-84424-0	* FREE THROTTLE ROLLER * フリースロットルローラ	1	
15-21	3A3-84426-0	* ROLLER RETAINER * ローラリテーナ	1	
15-22	3A3-84425-0	* FREE THROTTLE SPRING * フリースロットルスプリング	1	
15-23	3A3-84365-1	* THROTTLE ARM * スロットルアーム	1	
15-24	945303-0600	* E-RING d=6 * Eリング d=6	2	
15-25	3A3-84381-0	* SHIFT GEAR ASSY * シフトギヤアッソ	1	
15-26	3A3-83314-2	* CABLE TERMINAL * ケーブルターミナル	2	
15-27	3A3-84364-2	* DRIVE GEAR * ドライブギヤ	1	
15-28	3A3-84429-0	* WIRE COVER * ワイヤカバー	1	
15-29	930103-0500	* NUT * ナット	1	

Fig.15

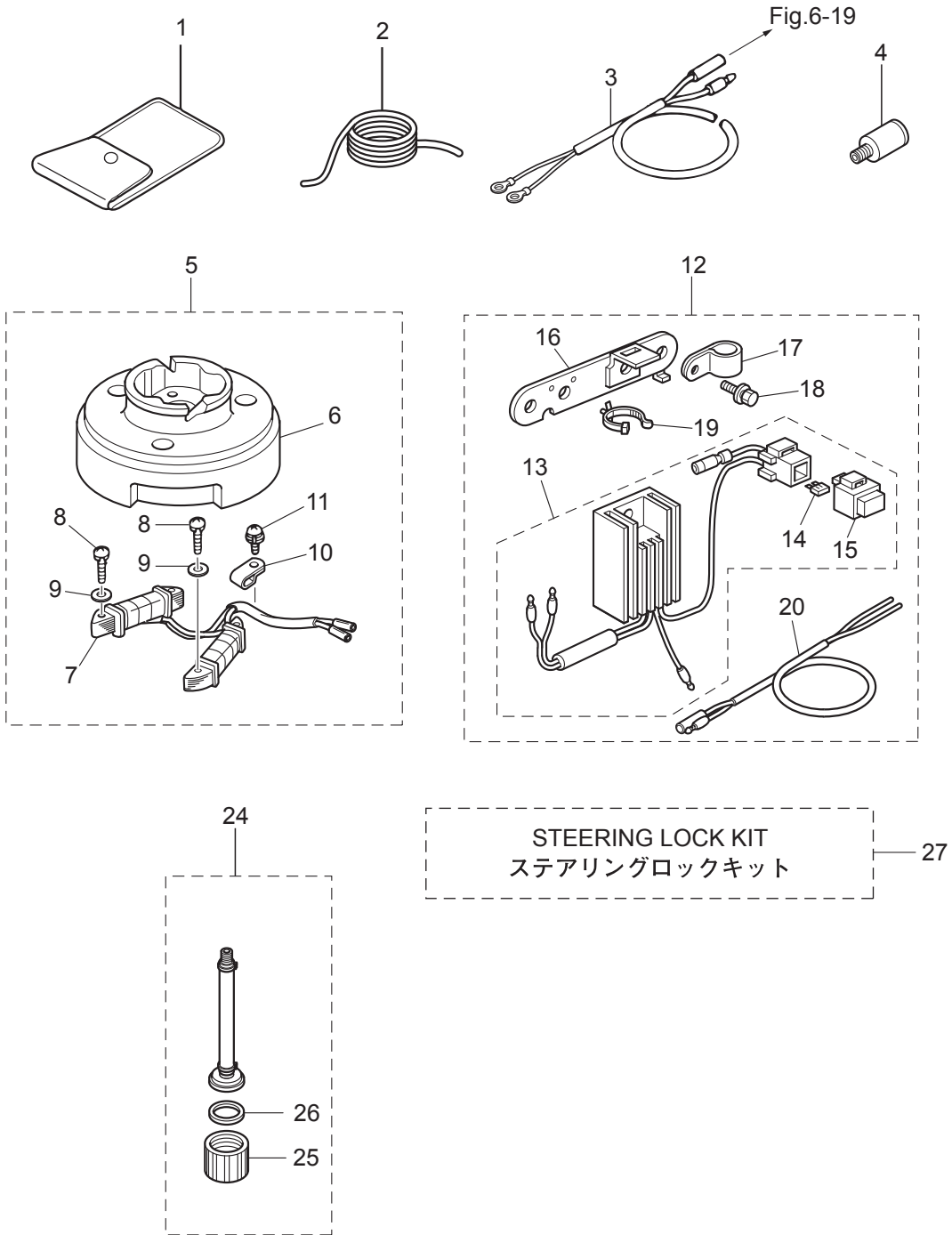
COMPONENT PARTS OF REMOTE CONTROL  
リモコンボックス構成部品



Ref.No. 見出番号	Part No. 部品番号	Description 部 品 名	Q' ty/個数	Remarks 備 考
			MFS5C LPG	
15-30	910103-0525	* BOLT * ボルト	1	
15-31	3A3-84376-0	* GROMMET * グロメット	1	
15-32	398-06830-0	* STOP SWITCH ASSY * ストップスイッチアッソ	1	
15-33	353-06821-0	** STOP SWITCH LANYARD ASSY ** ストップスイッチランヤードアッソ	1	
15-34	3B7Q84441-0	* REAR HOUSING * リヤハウジング	1	
15-35	3B7Q84366-0	* REAR PANEL * リヤパネル	1	
15-36	3A3-84401-0	* NEUTRAL LOCK ARM * ニュートラルロックアーム	1	
15-37	3A3-84403-0	* NEUTRAL LOCK SPRING * ニュートラルロックスプリング	1	
15-38	3A3-84407-0	* WASHER * ワッシャ ロックアーム	1	
15-39	921503-0510	* SCREW * スクリュ	2	
15-40	3A3-84451-0	* TILT SWITCH COVER * チルトスイッチカバー	1	
15-41	3A3-84404-0	* GRIP * グリップ	1	
15-42	3B7Q84343-0	* CONTROL LEVER * コントロールレバー	1	
15-43	3A3-84452-0	* TILT SWITCH PLUG * チルトスイッチプラグ	2	
15-44	3N5-84336-0	* SHIFT POSITION DECAL * シフトポジションデカール	1	
15-45	3N5-84465-0	* SHIFT POSITION SIDE DECAL * シフトポジションサイドデカール	1	
15-46	3N5-84331-0	* DECAL (LEVER) * デカール (レバー)	1	
15-47	3N5-84333-0	* DECAL (TOHATSU) * デカール (トハツ)	1	
15-48	3A3-84368-0	* WAVE WASHER * ウェーブワッシャ	1	
15-49	3A3-84391-0	* FREE THROTTLE DRUM * フリースロットルドラム	1	
15-50	3A3-84435-0	* BUSHING * ブッシング D	1	
15-51	3A3-84406-0	* PLATE * プレート ロックアーム	1	
15-52	361-84414-0	* GROMMET * グロメット A	1	
15-53	369-84418-0	* GROMMET * グロメット E	1	
15-54	353-84321-0	* GROMMET * グロメット	1	
15-55	369-84416-0	* GROMMET * グロメット C	1	

Fig. 16

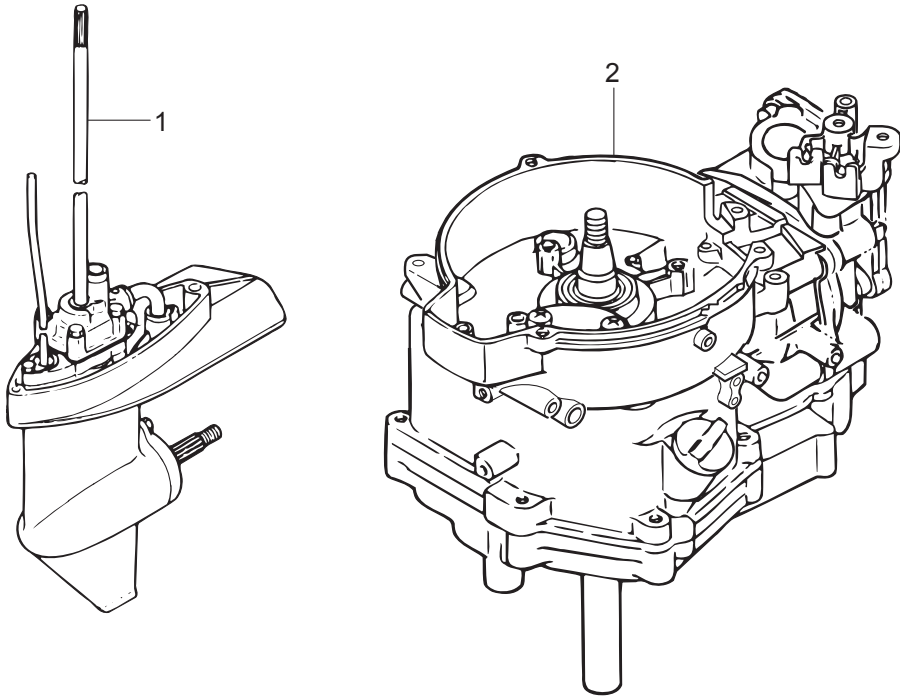
OPTIONAL PARTS (2) ACCESSORIES  
オプションパーツ (2) アクセサリ



Ref.No. 見出番号	Part No. 部品番号	Description 部 品 名	Q'ty/個数	Remarks 備 考
			MFS5C LPG	
16-1	3BJ-72100-0	TOOL KIT ツールキット	1	
16-2	312-72201-0	SAFETY ROPE φ4-1000 セーフティロープ φ4-1000	1	
16-3	399-76130-0	BATTERY CABLE L=1716 バッテリーケーブル L=1716	1	for Sail Pro
16-4	336-60007-0	FLUSHING PLUG フラッシングプラグ	1	
16-5	3GR-06128-0	ALTERNATOR KIT オルタネータキット	1	12V60W
16-6	3AS-06001-0	* FLYWHEEL * フライホイール MF54 (マーク50)	1	MF54 Mark 50 use Alternater
16-7	3GR-06023-0	* ALTERNATOR ASSY * オルタネータアッソ	1	
16-8	921503-0525	* SCREW * スクリュー	4	
16-9	940103-0500	* WASHER * ワッシャ	4	
16-10	369-06915-0	* CLAMP 4.2-3-8 * クランプ 4.2-3-8	1	
16-11	921521-6408	* SCREW * スクリュー	1	
16-12	3GR-76160-0	RECTIFIER KIT レクチファイヤキット	1	use Alternator Kit
16-13	3GR-76060-0	* RECTIFIER COMPLETE * レクチファイヤコンプリート	1	
16-14	3GR-76246-0	** FUSE 10A ** ヒューズ 10A	2	
16-15	1E0-34093-0	** CAP ** キャップ ヒューズボックス (Y)	1	
16-16	3GR-06900-0	* ELECTRIC BRACKET ASSY * エレクトリックブラケットアッソ	1	
16-17	345-06915-0	* CLAMP 6.5-14L * クランプ 6.5-14L	1	
16-18	910103-5614	* BOLT * ボルト	2	
16-19	3BJ-84398-0	* BAND 135 * バンド リードワイヤ 135	1	
16-20	369-76161-0	* EXTENSION CORD * エクステンションコード	1	
16-24	3GR-72406-0	FLUSHING ATTACHMENT ASSY フラッシングアタッチメントアッソ	1	
16-25	3GR-70212-0	* JOINT * ジョイント	1	
16-26	3T1-67147-0	* SEAL RING * シールリング	1	
16-27	3GR-62500-2	STEERING LOCK KIT ステアリングロックキット	1	

Fig. 17

ASSEMBLY · KIT PARTS  
アッセンブリ・キットパーツ



POWER HEAD GASKET SET  
パワーヘッドガスケットセット

3

WATER PUMP REPAIR KIT  
ウォーターポンプリペアキット

4

WATER PUMP KIT (CHROME PLATED)  
ウォーターポンプキット (クロムメッキ)

5

LOWER UNIT GASKET SET  
ロワユニットガスケットセット

6

MAINTENANCE KIT  
メンテナンスキット

8

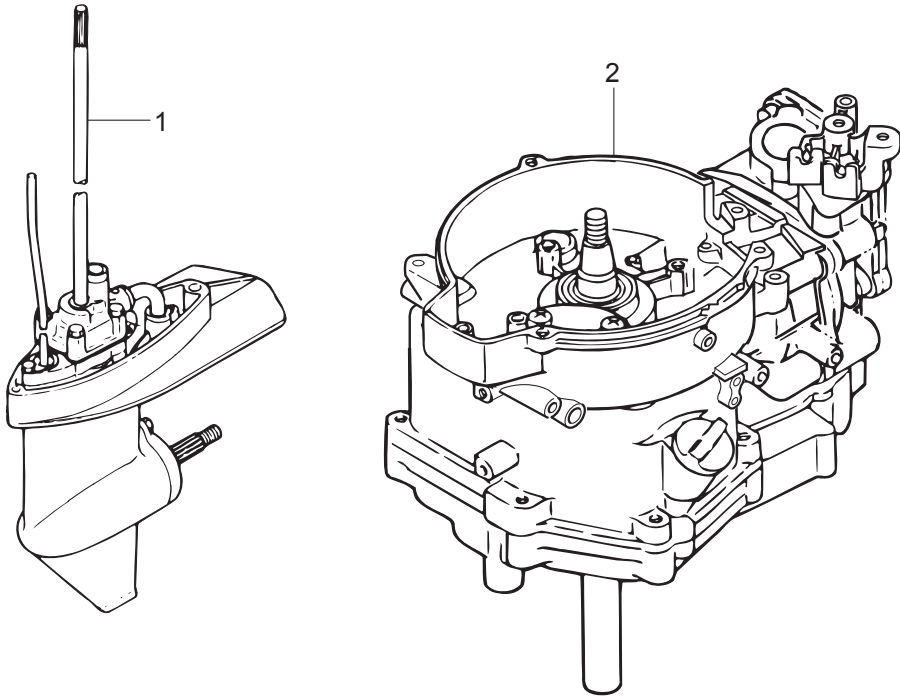
ALTITUDE ADJUSTMENT KIT  
高地補正キット

10

Ref.No. 見出番号	Part No. 部品番号	Description 部品名	Q'ty/個数	Remarks 備考
			MFS5C LPG	
17-1	6	3GRW87301-1 LOWER UNIT ASSY (S) ロウユニットアッソ(S)	1	for Transom "S"
17-1	7	3GRW87302-1 LOWER UNIT ASSY (L) ロウユニットアッソ(L)	1	for Transom "L" STD
17-1	8	3LEW87302-1 LOWER UNIT ASSY (L) ロウユニットアッソ(L)	1	for Transom "L" Sail Pro
17-1	9	3LKW87304-1 LOWER UNIT ASSY (UL) ロウユニットアッソ(UL)	1	for Transom "UL" Sail Pro
17-2	2	3PGB87090-0 ENGINE SHORT BLOCK KIT エンジンショートブロックキット	1	
17-3	1	3AS-87121-1 POWER HEAD GASKET SET パワーヘッドガスケットセット	1	
17-3	2	3H6-01005-1 * CYLINDER HEAD GASKET * シリンダヘッドガスケット	1	
17-3	3	3H6-02306-0 * EXHAUST COVER GASKET * エキゾーストカバーガスケット	1	
17-3	4	3H6-01024-0 * CYLINDER HEAD COVER GASKET * シリンダヘッドカバーガスケット	1	
17-3	5	346-01032-0 * THERMOSTAT CAP GASKET * サーモスタットキャップガスケット	1	
17-3	6	3AS-07432-0 * GASKET * ガスケット プリーザチャンバカバー	1	Breather Chamber Cover
17-3	7	3H6-07422-0 * O-RING 2.6-18.7 * オリング 2.6-18.7	1	Filler Cap Fuel Pump
17-3	8	3AB-00121-0 * OIL SEAL 20-35-7 * オイルシール 20-35-7	1	Upper
17-3	9	3H6-03293-0 * O-RING * オリング トレンスクリュ	1	Carburetor
17-3	10	3H6-02011-0 * CARBURETOR GASKET * キャブレタガスケット	2	
17-3	11	3H6-02104-0 * INTAKE MANIFOLD GASKET 2-33.5 * インテークマニホールドガスケット 2-33.5	1	Intake Manifold
17-3	12	3GR-00122-0 * OIL SEAL 25-40-8 * オイルシール 25-40-8	1	Lower
17-3	13	3H6-07402-0 * OILPAN GASKET * オイルパンガスケット	1	
17-3	14	3H6-02305-0 * EXHAUST COVER GASKET * エキゾーストカバーガスケット	1	
17-3	15	3R1-07605-0 * O-RING φ3.1 * オリング φ3.1	1	Oil Pump Cover
17-3	16	345-66021-0 * O-RING 1.9-6.8 * オリング 1.9-6.8	1	Plunger
17-3	17	3GR-01215-0 * OIL SEAL 10.1-25-7 * オイルシール 10.1-25-7	2	Crankcase Head
17-3	18	369-01214-0 * CRANKCASE HEAD GASKET * クランクケースヘッドガスケット	1	
17-3	19	3H6-61012-0 * DRIVE SHAFT HOUSING GASKET * ドライブシャフトハウジングガスケット	1	
17-4	1	369-87322-1 WATER PUMP REPAIR KIT ウォーターポンプリアキット	1	
17-4	2	369-65018-0 * PUMP CASE GASKET * ポンプケースガスケット	1	

Fig. 17

ASSEMBLY · KIT PARTS  
アッセンブリ・キットパーツ



POWER HEAD GASKET SET  
パワーヘッドガスケットセット

3

WATER PUMP REPAIR KIT  
ウォーターポンプリペアキット

4

WATER PUMP KIT (CHROME PLATED)  
ウォーターポンプキット (クロムメッキ)

5

LOWER UNIT GASKET SET  
ロワユニットガスケットセット

6

MAINTENANCE KIT  
メンテナンスキット

8

ALTITUDE ADJUSTMENT KIT  
高地補正キット

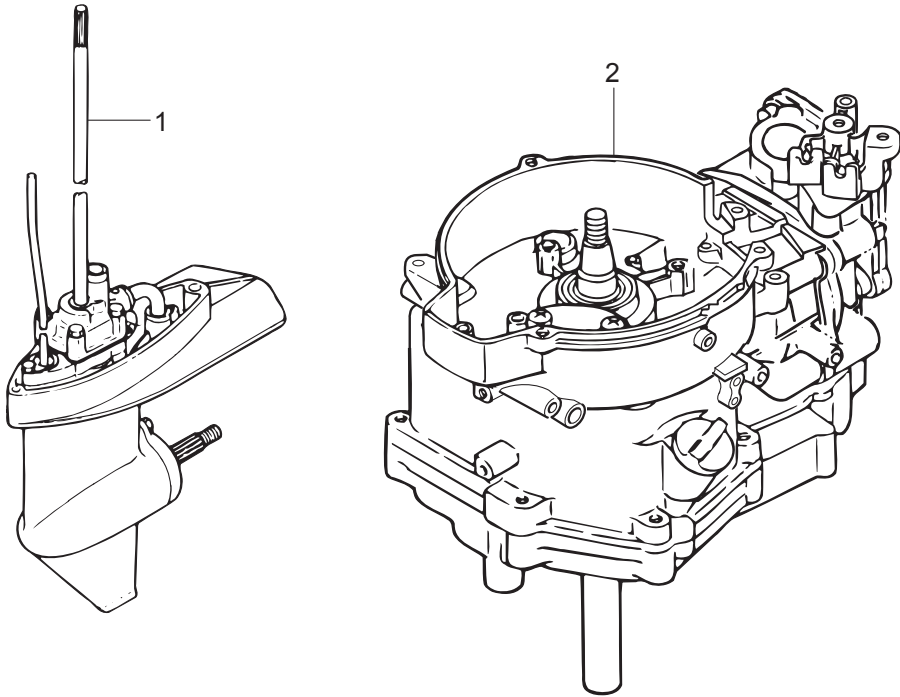
10



Ref.No. 見出番号	Part No. 部品番号	Description 部 品 名	Q'ty/個数	Remarks 備 考
			MFS5C LPG	
17-4	3	369-65025-0 * WATER PUMP GUIDE PLATE * ウォータポンガイドプレート	1	
17-4	4	369-65029-0 * GUIDE PLATE GASKET * ガイドプレートガスケット	1	
17-4	5	369-65020-0 * PUMP CASE GASKET (LOWER) * ポンプケースガスケット (ロワ)	1	
17-4	6	9161E3-0645 * BOLT * ボルト	4	
17-4	7	940103-0600 * WASHER * ワッシャ	4	
17-4	8	369-65022-0 * KEY φ2-11 * キー ホンインペラ φ2-11	1	
17-4	9	369-65011-0 * PUMP CASE LINER * ポンプケースライナ	1	
17-4	10	369-65021-1 * WATER PUMP IMPELLER * ウォータポンインペラ	1	
17-5	1	369-65231-0 WATER PUMP KIT (CHROME PLATED) ウォータポンキット (クロムメッキ)	1	
17-5	2	369-65021-1 * WATER PUMP IMPELLER * ウォータポンインペラ	1	
17-5	3	369-65238-0 * PUMP CASE LINER * ポンプケースライナ クロムメッキ	1	Chrome Plated
17-5	4	369-65239-0 * WATER PUMP GUIDE PLATE * ウォータポンガイドプレート クロムメッキ	1	Chrome Plated
17-5	5	369-65018-0 * PUMP CASE GASKET * ポンプケースガスケット	1	
17-5	6	369-65029-0 * GUIDE PLATE GASKET * ガイドプレートガスケット	1	
17-6	1	369-87321-0 LOWER UNIT GASKET SET ロウユニットガスケットセット	1	
17-6	2	332-60006-0 * GASKET 8.1-15-1 * ガスケット 8.1-15-1	2	
17-6	3	369-60111-0 * OIL SEAL 15-28-10 * オイルシール 15-28-10	1	Propeller Shaft
17-6	4	345-65015-0 * O-RING 3.2-47 * オリング 3.2-47	1	Propeller Shaft Housing
17-6	5	369-65018-0 * PUMP CASE GASKET * ポンプケースガスケット	1	
17-6	6	369-65029-0 * GUIDE PLATE GASKET * ガイドプレートガスケット	1	
17-6	7	369-60223-0 * OIL SEAL 10-24-8 * オイルシール 10-24-8	1	Pump Case Lower
17-6	8	369-65020-0 * PUMP CASE GASKET (LOWER) * ポンプケースガスケット (ロワ)	1	
17-6	9	369-66021-1 * O-RING 2.5-4.9 * オリング A 2.5-4.9	1	Cam Rod
17-6	10	332-66032-0 * O-RING 2.4-15.4 * オリング 2.4-15.4	1	Bushing
17-8	1	3GR-87500-0 MAINTENANCE KIT FOR MFS4/5/6C メンテナンスキット	1	
17-8	2	332-60006-0 * GASKET 8.1-15-1 * ガスケット 8.1-15-1	2	

Fig. 17

ASSEMBLY · KIT PARTS  
アッセンブリ・キットパーツ



POWER HEAD GASKET SET  
パワーヘッドガスケットセット

3

WATER PUMP REPAIR KIT  
ウォーターポンプリペアキット

4

WATER PUMP KIT (CHROME PLATED)  
ウォーターポンプキット (クロムメッキ)

5

LOWER UNIT GASKET SET  
ロワユニットガスケットセット

6

MAINTENANCE KIT  
メンテナンスキット

8

ALTITUDE ADJUSTMENT KIT  
高地補正キット

10



# 索引

<E>		オイルシール 25-40-8	1-13
Eリング d=6	15-24	オイルシール 25-40-8	17-3-12
<L>		オイルバンガスケット	1-38
LPGアダプタホース	4B-23	オイルバンガスケット	17-3-13
LPGホース(LOW PRESSURE)	4B-12	オイルバンサブアッシ	1-12
LPGホース(w/プロテクタHIGH)	4B-17	オイルプレッシャスイッチ	1-44
LPGホース(w/プロテクタLOW)	4B-11	オイルプレッシャスイッチリードワイヤ L=240	1-46
<O>		オイルプレッシャデカール	10-53
Oリング 1.9-6.8	1-25	オイルポンプカバー	1-20
Oリング 1.9-6.8	17-3-16	オイルポンプロータ (アウタ)	1-17
Oリング 1.9-8.8	7-31	オイルポンプロータ (インナ)	1-16
Oリング 2.4-15.4	8-50	オイルレベルゲージ	1-54
Oリング 2.4-15.4	17-6-10	オルタネータアッシ	6-3
Oリング 2.6-18.7	1-55	オルタネータアッシ	16-7
Oリング 2.6-18.7	4-33	オルタネータキット	16-5
Oリング 2.6-18.7	17-3-7	<カ>	
Oリング 3.2-47	8-11	ガイドプレートガスケット	8-34
Oリング 3.2-47	17-6-4	ガイドプレートガスケット	17-4-4
Oリング A 2.5-4.9	8-49	ガイドプレートガスケット	17-5-6
Oリング A 2.5-4.9	17-6-9	ガイドプレートガスケット	17-6-6
Oリング φ3.1	1-19	ガイドプレートガスケット	17-8-9
Oリング φ3.1	17-3-15	カウルラッチアッシ	10-3
Oリング ドレンスクリュ	17-3-9	ガスケット 8.1-15-1	7-12
<ア>		ガスケット 8.1-15-1	8-4
アジャストナット	3-27	ガスケット 8.1-15-1	17-6-2
アジャストナット	10-21	ガスケット 8.1-15-1	17-8-2
アノード	8-5	ガスケット プリーザチャンバカバー	1-5
アノード	17-8-11	ガスケット プリーザチャンバカバー	17-3-6
<イ>		カバー	10-30
イグナイタ W/R-キャップ	6-30	カムシャフトアッシ (F6A)	3-20
インシュレタ	4-21	カムロッド (L)	8-47-2
インテークサイレンサ	4B-27	カムロッド (S)	8-47-1
インテークバルブ	3-2	カムロッド (UL)	8-47-3
インテークバルブステムシール	3-36	カムロッドブッシング	8-48
インテークマニホールドアッシ	4-1	カラー 15.9-17.9	10-47
インテークマニホールドガスケット 2-33.5	4-2	カラー 4-6-21	5-17
インテークマニホールドガスケット 2-33.5	17-3-11	カラー 6.1-8-6.5	5-23
<ウ>		カラー 6.2-9-7	4B-21
ウェーブワッシャ	15-48	カラー 6.2-9-7.4	4-23
ウェーブワッシャ d=5	1-7	カラー ドラム	3-30
ウォーターストレナーサブ	8-24	カラー プリーザ	1-6
ウォーターパイプ (ロウ)	8-26	<キ>	
ウォーターパイプアッシ (L)	8-58-2	キー 16-5-7.4	2-5
ウォーターパイプアッシ (S)	8-58-1	キー ボンプインベラ φ2-11	8-29
ウォーターパイプアッシ (UL)	8-58-3	キー ボンプインベラ φ2-11	17-4-8
ウォーターパイプシール (ロウ)	8-42	キー ボンプインベラ φ2-11	17-8-7
ウォーターポンプインベラ	8-28	ギャケースアッシ	8-1-3
ウォーターポンプインベラ	17-4-10	ギャケースアッシ	8-1-4
ウォーターポンプインベラ	17-5-2	キャップヒューズボックス (Y)	6-14a
ウォーターポンプインベラ	17-8-6	キャップヒューズボックス (Y)	16-15
ウォーターポンプガイドプレート	8-32	キャブレタガスケット	4-20
ウォーターポンプガイドプレート	17-4-3	キャブレタガスケット	17-3-10
ウォーターポンプガイドプレート	17-8-8	<ク>	
ウォーターポンプガイドプレート クロムメッキ	17-5-4	クラッチ	8-19
ウォーターポンプキット (クロムメッキ)	17-5-1	クラッチカム	8-45
ウォーターポンプリベアキット	17-4-1	クランクケースヘッド	1-47
<エ>		クランクケースヘッドガスケット	1-50
エアフィルタアッシ	4B-25	クランクケースヘッドガスケット	17-3-18
エキゾーストカバー (インナ)	1-40	クランクシャフトアッシ	2-1
エキゾーストカバーガスケット	1-39	クランプ	4B-18
エキゾーストカバーガスケット	3-12	クランプ	4B-20
エキゾーストカバーガスケット	17-3-3	クランプ 4.2-3-8	6-6
エキゾーストカバーガスケット	17-3-14	クランプ 4.2-3-8	16-10
エキゾーストバルブ	3-3	クランプ 6.5-14L	6-16
エキゾーストバルブステムシール	3-37	クランプ 6.5-14L	6-25
エクステンションコード	16-20	クランプ 6.5-14L	6-27
エクステンションハウジング	7-16-2	クランプ 6.5-14L	16-17
電気トリックブラケットアッシ	6-15	クランプ 6.5-47.5P	5-27
電気トリックブラケットアッシ	16-16	クランプ 6.5-47.5P	6-11
エンジンショートブロックキット	17-2-2	クランプ 6.5-87P	14-47
<オ>		クランプ 6-9.5L	1-10
オイルシール 10.1-25-7	1-48	クランプスクリュ	9-37
オイルシール 10.1-25-7	17-3-17	クランプスクリュアッシ	9-36-2
オイルシール 10-24-8	8-38	クランプスクリュキット	9-35-2
オイルシール 10-24-8	17-6-7	クランプスクリュパッド	9-40
オイルシール 15-28-10	8-10	クランプスクリュハンドル	9-38-2
オイルシール 15-28-10	17-6-3	クランプブラケット (L)	9-4-2
オイルシール 20-35-7	1-2	クランプブラケット (R)	9-3-2
オイルシール 20-35-7	17-3-8	グリスフィッティング	9-30

クリップ	14-46	シリンドラヘッドアッシ	3-1-2
クリップ	10-13	シリンドラヘッドガスケット	3-9
グリップ	15-41	シリンドラヘッドガスケット	17-3-2
クリップ φ11.3	4B-14	シリンドラヘッドカバー	3-13
クリップ φ12	1-53	シリンドラヘッドカバーガスケット	3-14
グロメット	7-9	シリンドラヘッドカバーガスケット	17-3-4
グロメット	8-52	シリンドラヘッドボルト 8-60	3-11
グロメット	10-41	<ス>	
グロメット	14-3	スイベルブラケットA	9-1-2
グロメット	15-31	スイベルブラケットB	9-2-2
グロメット	15-54	スクリュ	1-8
グロメット 17-2.7	10-8	スクリュ	1-35
グロメット 17-3	6-21	スクリュ	4-37
グロメット 18-2.5	10-6	スクリュ	5-21
グロメット 22-3	10-2	スクリュ	5-25
グロメット 25-5	10-7	スクリュ	6-4
グロメット 29-3	7-13	スクリュ	6-7
グロメット 43-23	14-4	スクリュ	7-8
グロメット A	15-52	スクリュ	8-25
グロメット C	15-55	スクリュ	9-10
グロメット E	15-53	スクリュ	9-12
グロメット ウォータパイプアッパ	8-59	スクリュ	10-17
グロメット オイルパン	1-14	スクリュ	10-18
グロメット ケーブルターミナル	14-21	スクリュ	15-3
グロメット シフトレバーロッド	10-45	スクリュ	15-15
グロメット スロットルレバー 15.5-27	10-5	スクリュ	15-17
グロメット オイルプレッシャスイッチ	1-45	スクリュ	15-19
<ケ>		スクリュ	15-39
ケーブルクリップアッシ	14-5	スクリュ	16-8
ケーブルジョイント	14-9	スクリュ	16-11
ケーブルジョイント	14-28	スタータケース	5-2
ケーブルターミナル	15-26	スタータシール	5-15
ケーブルターミナル プラグ	6-20	スタータスプリング	5-4
ケーブルターミナル プラグ	10-51	スタータスプリングケース	5-3
ケーブルホルダ	1-9	スタータハンドル	5-12
ケーブルホルダ	4-36	スタータロープ φ4.5-1620	5-11
ケーブルホルダ	4B-22	スタータロック	5-16
ケーブルホルダ	14-35	スタータロックカム	5-19
<コ>		スタータロックカムスプリング	5-24
高地補正キット	17-10	スタータロックスプリング	5-18
コーションデカール	7-37	スタータロックロッド	5-29
コーションデカール	11-3-1	スターティングプロシージャデカール	10-60
コーションデカール	11-3-2	スターンブラケットスプリング	9-11
コーションデカール (B)	5-28-2	スタッド	7-19
コーションデカール(A)	11-2-2	ステアリングフックプレート	14-31
コーションデカール (B)	5-28-1	ステアリングロックキット	16-27
コッタ	3-7	ステア	14-39
コネクタブラケット	4B-16	ストップカムロッドブッシング	8-51
コントロールレバー	15-42	ストップドライブシャフト	7-5
コンロッドアッシ	2-3	ストップスイッチアッシ	6-23
コンロッドボルト	2-4	ストップスイッチアッシ	15-32
<サ>		ストップスイッチランヤードアッシ	6-24
サーモスタット	3-17	ストップスイッチランヤードアッシ	15-33
サーモスタットキャップ	3-18	ストレージデカール	10-52
サーモスタットキャップガスケット	3-19	ストレーナキャップ	1-30
サーモスタットキャップガスケット	17-3-5	ストレーナストップ	1-34
<シ>		ストレーナボディ	1-29
シート スプリング	1-24	スナップピン	7-36
シーリングプレート スタータ	5-14	スパークプラグ (DCPR6E)	3-35
シールラバー ストレーナ	1-33	スパークプラグ (DCPR6E)	17-8-13
シールラバー ウォータパイプ (口ワ)	8-27	スプリットピン	7-25
シールリング	16-26	スプリットピン 3-18	8-65
シールリング 13.8-22-3.7	14-18	スプリットピン 3-18	17-8-12
シフトギヤアッシ	15-25	スプリング	10-22
シフトデカール	10-55	スプリングクラッチ	8-21
シフトポジションサイドデカール	15-45	スプリングコパイロット	9-22
シフトポジションデカール	15-44	スプリングシフトレバーストップ	7-33
シフトレバー	10-46	スプリングプレッシャ	1-23
シフトレバー (リモートコントロール)	14-24	スプリングロックピン	14-27
シフトレバーシャフトアッシ	7-30	スプリングピン	14-29
シフトレバーロッド	7-34	スプリングピン 3-10	8-46
シフトロッド (L)	7-22-2	スプリングリテーナクラッチ	8-22
シフトロッド (S)	7-22-1	スプリングワッシャ	14-12
シフトロッドジョイントアッシ	7-26	スプリングワッシャ	14-33
シフトロッドレバー	7-23	スベサ	15-4
シム 21-28-0.1	8-17-1	スベサ 19-24-8-1	1-49
シム 21-28-0.15	8-17-2	スベサハンドル 33.5-55-3.3	10-25
シム 26.5-34.8-0.1	8-39-1	スラストブッシング	9-17
シム 26.5-34.8-0.15	8-39-2	スラストプレート	2-2
シャット-オフバルブアッシ	4B-7	スラストプレート	15-9
ジョイント	16-25	スラストプレート (口ワ)	9-21
ショルダボルト	9-41	スラストホルダアッシ	8-62
シリンドラロック	1-1	スラストロッド	9-14

スラストロッドスプリング	9-15	バッテリーケーブルL=494	6-19
スロットルアーム	15-23	バルブスプリングL=35	3-5
スロットルオープン	3-29	バルブスプリングシート	3-4
スロットルシャフト	10-14	パワーヘッドガスケットセット	17-3-1
スロットルシャフトサポート	10-19	バンドリードワイヤ	4B-6
スロットルシャフトダンパ	10-15	バンドリードワイヤ 135	6-18
スロットルデカール	10-24-2	バンドリードワイヤ 135	16-19
スロットルドラム	3-28	<ヒ>	
スロットルドラム	14-15	ピストン	2-7-1
スロットルレバー(リモートコントロール)	14-8	ピストン(0.5 O/S)	2-7-2
スロットルロッド	3-34	ピストンピン	2-8
スロットルワイヤ	10-27	ピストンピンクリップ	2-9
スロットルワイヤ(リモートコントロール)	14-19	ピストンリベアキット	2-6-1
スロットルワイヤブラケット	14-20	ピストンリベアキット(0.5 O/S)	2-6-2
<セ>		ピストンリング	2-11-1
セイルプロデカール	11-1-1	ピストンリング	2-12-1
セイルプロデカール(EU)	11-1-2	ピストンリング(0.5 O/S)	2-11-2
セーフティロープ φ4-1000	16-2	ピストンリング(0.5 O/S) 2nd	2-12-2
セッティングプレート チルトストッパ	9-28	ピストンリングオイル	2-13-1
セパレートコード	14-37	ピストンリングオイル(0.5 O/S)	2-13-2
セラミックボール 7.7	7-32	ピストンリングセット	2-10-1
<タ>		ピストンリングセット(0.5 O/S)	2-10-2
ダウエルピン 6-12	1-15	ピボット ロッカアーム	3-26
ダウエルピン 6-12	3-8	ピボットボルト	3-24
ダウエルピン 6-12	7-10	ヒューズ 10A	6-14
タッピングスクリュ	11-10	ヒューズ 10A	16-14
<チ>		ピン	14-26
チョークロッド	10-43	ピン 3.5-28	8-20
チョークロッドブッシング	10-44	ピン オイルポンプ	1-18
チョークワイヤ	4-35	ピン シフトレバー	7-24
チルトスイッチカバー	15-40	ピン シフトロッドレバー	7-35
チルトスイッチブラグ	15-43	<フ>	
チルトストッパアッシ	9-25	フェルコネクタ(エンジンメール)	4B-19
チルトストッパグリップ	9-26	フェルコネクタプロテクタ	4B-15
チルトハンドル	11-9-2	フックレバーブッシング	14-17
<ツ>		ブッシュロッド	3-22
ツールキット	16-1	ブッシュロッド クラッチ	8-23
<テ>		ブッシング	9-20a
ディスタンスプレート ブラケット	9-9	ブッシング 14-15.8-7	10-16
テイヤハンドル	10-11-2	ブッシング 14-15.8-7	14-16
テイヤハンドルアッシ	10-10-2	ブッシング A	15-10
デカール(トールハツ)	15-47	ブッシング B	15-2
デカール(レバー)	15-46	ブッシング D	15-50
デカールセット(MFSSC LPG)	11-12-4	ブッシング シフトレバー	7-2
デテントスプリング	15-18	ブッシング ステアリング	10-29
デテントリテーナ	15-16	ブッシング チルトストッパ	9-27
デテントローラ	15-13	ブッシング ロウ ステアリング	9-19
<ト>		ブッシング アップステアリング	9-18
トップカウルアッシ	11-5-2	フェルフィルタアッシ	14-41
トップカウルサブアッシ	11-7-2	フェルフィルタアッシ	17-8-3
トップカウルシール	11-8	フェルフィルタキット	14-38
ドライブギヤ	15-27	フェルホース W/プロテクタ 25-193-30	14-44
ドライブシャフトアッシ(L)	8-43-2	フェルホース W/プロテクタ 25-315-25	14-45
ドライブシャフトアッシ(S)	8-43-1	フライホイール MF54(マーク48)	6-1
ドライブシャフトアッシ(UL)	8-43-3	フライホイール MF54(マーク50)	6-2
ドライブシャフトハウジングアッシ(L)	7-1-5	フライホイール MF54(マーク50)	16-6
ドライブシャフトハウジングアッシ(L)	7-1-6	ブラグ 8-8	8-3
ドライブシャフトハウジングアッシ(S)	7-1-4	ブラグキャップ W/レジスタンス	6-31
ドライブシャフトハウジングガスケット	7-15	プラスチックリベット 6.5	10-9
ドライブシャフトハウジングガスケット	17-3-19	プラスチックリベット 6.5	10-12
ドライブシャフトブッシング(スレートカラー)	7-4-1	フラッシングアタッチメントアッシ	16-24
ドライブシャフトブッシング(ダークブラウン)	7-4-2	フラッシングブラグ	16-4
ドライブシャフトブッシングアッシ	7-3-1	ブランジャカバー	1-26
ドライブシャフトブッシングアッシ	7-3-2	ブランジャコントロール	1-22
ドレンボルト 10-14 P1.25	1-27	ブリーザチャンパカバー	1-4
<ナ>		ブリーザホース	1-52
ナイロンナット 6-P1.0	14-13	フリースロットルスプリング	15-22
ナイロンナット 8-P1.25	9-6	フリースロットルドラム	15-49
ナイロンナット 8-P1.25	14-36	フリースロットルレバー	15-14
ナット	4B-3	フリースロットルローラ	15-20
ナット	7-21	フリクションスプリング	5-8
ナット	14-7	フリクションノブ	9-23
ナット	14-42	フリクションバンドアッシ	9-20
ナット	15-6	フリクションピース	10-20
ナット	15-29	フリクションプレート	5-10
ナット 12-P1.25	6-9	プレート	4B-4
<ニ>		プレート	4B-9
ニュートラルロックアーム	15-36	プレート ブッシュロッド	3-23
ニュートラルロックスプリング	15-37	プレート ロックアーム	15-51
<ハ>		フレームアレスタ	4B-28
パイプストレーナ	1-32	プレコートスクリュ 5-25	7-6
パイロットランプアッシ	6-22	プレコートボルト 6-16	14-25
バッテリーケーブルL=1716	16-3	プレコートボルト 6-25	5-26

プレコートボルト 6-25	14-23	ポンプケースガasket	17-8-5
プロテクタ ワイヤハーネス	6-29	ポンプケースガasket (ロワ)	8-40
プロテクタ ワイヤハーネス	10-28	ポンプケースガasket (ロワ)	17-4-5
プロペラアッシ (6")	8-60-1	ポンプケースガasket (ロワ)	17-6-8
プロペラアッシ (6")	8-60-5	ポンプケースライナ	8-31
プロペラアッシ (7")	8-60-2	ポンプケースライナ	17-4-9
プロペラアッシ (8")	8-60-3	ポンプケースライナ	17-8-4
プロペラアッシ (9")	8-60-4	ポンプケースライナ クロムメッキ	17-5-3
プロペラシャフト	8-18	<ミ>	
プロペラシャフトハウジング	8-9-2	ミキサアッシ	4B-1
プロペラシャフトハウジングアッシ	8-8-2	<メ>	
プロペラナット	8-64	メッシュストレナ	1-31
プロペラハードウェアキット	8-61	メンテナンスキット	17-8-1
<ヘ>		<ラ>	
ベベルギヤ B	8-14	ラチェット	5-7
ベベルギヤアッシ (A)	8-13	<リ>	
ベベルギヤアッシ (C)	8-15	リール	5-5
<ホ>		リコイルスターアッシ	5-1
ホース	4B-24	リターンズプリング	5-6
ホースアッシ	4B-13	リテーナ	3-6
ボールベアリング 6002	8-12	リバースロックアーム	9-31
ボールベアリング 6004	8-7	リバースロックスプリング (L)	9-34
ボールベアリング 6205	1-3	リバースロックスプリング (R)	9-33
ボールベアリング 6300	8-44	リフタ	3-21
ボトムカウル	10-1-2	リベット 3-22	9-39
ボルト	1-11	リモートコントロールストップコード L=2000	14-1-1
ボルト	1-21	リモートコントロールストップコード L=3200	14-1-2
ボルト	1-41	リモートコントロールストップコード L=3900	14-1-3
ボルト	1-42	リモートコントロールストップコード L=5900	14-1-4
ボルト	1-43	リモートコントロールフィッティングアッシ	14-2
ボルト	1-51	リモートコントロールヘッドアッシ (RC5D)	15-1
ボルト	3-15	リヤハウジング	15-34
ボルト	3-31	リヤパネル	15-35
ボルト	3-33	<レ>	
ボルト	4-3	レギュレータアッシ	4B-8
ボルト	4-24	レクチファイヤキット	16-12
ボルト	4B-2	レクチファイヤコンプリート	6-13
ボルト	4B-5	レクチファイヤコンプリート	16-13
ボルト	4B-10	<ロ>	
ボルト	6-10	ロープアンカ	5-13
ボルト	6-12	ローラ	15-8
ボルト	6-17	ローラベアリング 14-20-12	8-2
ボルト	6-26	ローラリテーナ	15-21
ボルト	6-28	ロッカアーム	3-25
ボルト	7-11	ロッドスナップ 3.5-2	5-22
ボルト	7-14	ロッドスナップ 3.5-2	5-30
ボルト	7-17	ロウユニットアッシ (L)	17-1-7
ボルト	7-28	ロウユニットアッシ (L)	17-1-8
ボルト	7-29	ロウユニットアッシ (S)	17-1-6
ボルト	8-6	ロウユニットアッシ (UL)	17-1-9
ボルト	8-35	ロウユニットガasketセット	17-6-1
ボルト	8-41	<ワ>	
ボルト	8-53	ワイヤカバー	15-28
ボルト	8-55	ワッシャ	1-37
ボルト	8-57	ワッシャ	4-25
ボルト	9-16	ワッシャ	5-20
ボルト	9-29	ワッシャ	6-5
ボルト	9-32	ワッシャ	6-8
ボルト	10-4	ワッシャ	7-7
ボルト	10-23	ワッシャ	7-18
ボルト	10-31	ワッシャ	7-20
ボルト	10-34	ワッシャ	7-27
ボルト	10-42	ワッシャ	8-36
ボルト	10-49	ワッシャ	8-54
ボルト	14-6	ワッシャ	8-56
ボルト	14-11	ワッシャ	9-7
ボルト	14-22	ワッシャ	10-35
ボルト	14-32	ワッシャ	11-11-1
ボルト	14-40	ワッシャ	14-34
ボルト	15-12	ワッシャ	14-43
ボルト	15-30	ワッシャ	15-7
ボルト	16-18	ワッシャ	15-11
ボルト	17-4-6	ワッシャ	16-9
ボルト 5-16 (プレコート)	1-36	ワッシャ	17-4-7
ボルト 8-122	9-5	ワッシャ 10.2-19-1	1-28
ボルト 8-90	3-10	ワッシャ 10.2-19-1	17-8-10
ボルト スタータシャフト	5-9	ワッシャ 10.5-28-2	8-63
ポンプケース (アッパ)	8-30	ワッシャ 15.2-19-1.9	8-16
ポンプケース (ロワ)	8-37	ワッシャ 30-45-1	10-26
ポンプケースガasket	8-33	ワッシャ 30-45-1	10-48
ポンプケースガasket	17-4-2	ワッシャ 4.3-16-1.5	9-13
ポンプケースガasket	17-5-5	ワッシャ 5.5-14-1.2	14-30
ポンプケースガasket	17-6-5	ワッシャ 6.5-21-1	14-10

ワッシャ 6.5-23-1.5 . . . . .	10-50
ワッシャ 6.5-23-1.5 . . . . .	14-14
ワッシャ 6-16-1.5 . . . . .	3-16
ワッシャ 6-16-1.5 . . . . .	3-32
ワッシャ 6-16-1.5 . . . . .	9-24
ワッシャ 8.5-28-1 . . . . .	9-8
ワッシャ リモコンボックス . . . . .	15-5
ワッシャ ロックアーム . . . . .	15-38



# INDEX

<A>			
ADJUSTING NUT.....	3-27	BUSHING.....	9-18
ADJUSTING NUT.....	10-21	BUSHING.....	9-19
AIR FILTER ASSY.....	4B-25	BUSHING.....	9-20a
ALTERNATOR ASSY.....	6-3	BUSHING.....	9-27
ALTERNATOR ASSY.....	16-7	BUSHING.....	10-29
ALTERNATOR KIT.....	16-5	BUSHING.....	15-2
ALTITUDE ADJUSTMENT KIT.....	17-10	BUSHING.....	15-10
ANODE.....	8-5	BUSHING.....	15-50
ANODE.....	17-8-11	BUSHING 14-15.8-7.....	10-16
<B>		BUSHING 14-15.8-7.....	14-16
BALL BEARING 6002.....	8-12	<C>	
BALL BEARING 6004.....	8-7	CABLE CLIP ASSY.....	14-5
BALL BEARING 6205.....	1-3	CABLE HOLDER.....	1-9
BALL BEARING 6300.....	8-44	CABLE HOLDER.....	4-36
BAND.....	4B-6	CABLE HOLDER.....	4B-22
BAND 135.....	6-18	CABLE HOLDER.....	14-35
BAND 135.....	16-19	CABLE JOINT.....	14-28
BATTERY CABLE L=1716.....	16-3	CABLE JOINT 4.5-40.5.....	14-9
BATTERY CABLE L=494.....	6-19	CABLE TERMINAL.....	15-26
BEVEL GEAR ASSY (A).....	8-13	CABLE TERMINAL PLUG.....	6-20
BEVEL GEAR ASSY (C).....	8-15	CABLE TERMINAL PLUG.....	10-51
BEVEL GEAR B.....	8-14	CAM ROD (L).....	8-47-2
BOLT.....	1-11	CAM ROD (S).....	8-47-1
BOLT.....	1-21	CAM ROD (UL).....	8-47-3
BOLT.....	1-41	CAM ROD BUSHING.....	8-48
BOLT.....	1-42	CAMSHAFT ASSY (F6A).....	3-20
BOLT.....	1-43	CAP.....	6-14a
BOLT.....	1-51	CAP.....	16-15
BOLT.....	3-15	CARBURETOR GASKET.....	4-20
BOLT.....	3-31	CARBURETOR GASKET.....	17-3-10
BOLT.....	3-33	CAUTION DECAL.....	11-3-1
BOLT.....	3-33	CAUTION DECAL.....	11-3-2
BOLT.....	4-3	CAUTION DECAL (A).....	11-2-2
BOLT.....	4-24	CAUTION DECAL (B).....	5-28-1
BOLT.....	4B-2	CAUTION DECAL (B).....	5-28-2
BOLT.....	4B-5	CERAMIC BALL 7.7.....	7-32
BOLT.....	4B-10	CHOKER ROD.....	10-43
BOLT.....	6-10	CHOKER ROD BUSHING.....	10-44
BOLT.....	6-12	CHOKER WIRE.....	4-35
BOLT.....	6-17	CLAMP.....	4B-18
BOLT.....	6-26	CLAMP.....	4B-20
BOLT.....	6-28	CLAMP 4.2-3-8.....	6-6
BOLT.....	7-11	CLAMP 4.2-3-8.....	16-10
BOLT.....	7-14	CLAMP 6.5-14L.....	6-16
BOLT.....	7-17	CLAMP 6.5-14L.....	6-25
BOLT.....	7-28	CLAMP 6.5-14L.....	6-27
BOLT.....	7-29	CLAMP 6.5-14L.....	16-17
BOLT.....	8-6	CLAMP 6.5-47.5P.....	5-27
BOLT.....	8-35	CLAMP 6.5-47.5P.....	6-11
BOLT.....	8-41	CLAMP 6.5-87P.....	14-47
BOLT.....	8-53	CLAMP 6-9.5L.....	1-10
BOLT.....	8-55	CLAMP BRACKET (L).....	9-4-2
BOLT.....	8-57	CLAMP BRACKET (R).....	9-3-2
BOLT.....	9-16	CLAMP SCREW.....	9-37
BOLT.....	9-29	CLAMP SCREW ASSY.....	9-36-2
BOLT.....	9-32	CLAMP SCREW HANDLE.....	9-38-2
BOLT.....	10-4	CLAMP SCREW KIT.....	9-35-2
BOLT.....	10-23	CLAMP SCREW PAD.....	9-40
BOLT.....	10-31	CLIP $\phi$ 11.3.....	4B-14
BOLT.....	10-34	CLIP $\phi$ 12.....	1-53
BOLT.....	10-42	CLIP $\phi$ 9.4.....	14-46
BOLT.....	14-6	CLUTCH.....	8-19
BOLT.....	14-11	CLUTCH CAM.....	8-45
BOLT.....	14-22	COLLAR 15.9-17-9.....	10-47
BOLT.....	14-32	COLLAR 4-6-21.....	5-17
BOLT.....	14-40	COLLAR 6.1-8-6.5.....	5-23
BOLT.....	15-12	COLLAR 6.2-9-7.....	4B-21
BOLT.....	15-30	COLLAR 6.2-9-7.4.....	4-23
BOLT.....	16-18	COLLAR 6.5-10.5-22.6.....	3-30
BOLT.....	17-4-6	COLLAR 8-10-20.1.....	1-6
BOLT 5-10-6.8-7.8.....	5-9	CONNECTING ROD ASSY.....	2-3
BOLT 5-16.....	1-36	CONNECTING ROD BOLT.....	2-4
BOLT 6-35.....	10-49	CONNECTOR BRACKET.....	4B-16
BOLT 8-122.....	9-5	CONTROL LEVER.....	15-42
BOLT 8-90.....	3-10	COTTER.....	3-7
BOTTOM COWL.....	10-1-2	COVER.....	10-30
BREATHER CHAMBER COVER.....	1-4	COWL LATCH ASSY.....	10-3
BREATHER HOSE.....	1-52	CRANKCASE HEAD.....	1-47
BUSHING.....	7-2	CRANKCASE HEAD GASKET.....	1-50
		CRANKCASE HEAD GASKET.....	17-3-18
		CRANKSHAFT ASSY.....	2-1
		CYLINDER BLOCK.....	1-1
		CYLINDER HEAD ASSY.....	3-1-2
		CYLINDER HEAD BOLT 8-60.....	3-11
		CYLINDER HEAD COVER.....	3-13
		CYLINDER HEAD COVER GASKET.....	3-14
		CYLINDER HEAD COVER GASKET.....	17-3-4
		CYLINDER HEAD GASKET.....	3-9
		CYLINDER HEAD GASKET.....	17-3-2
		<D>	
		DECAL (LEVER).....	15-46
		DECAL (TOHATSU).....	15-47
		DECAL SET.....	11-12-4
		DETENT RETAINER.....	15-16
		DETENT ROLLER.....	15-13
		DETENT SPRING.....	15-18
		DISTANCE PLATE.....	9-9
		DOWEL PIN 6-12.....	1-15
		DOWEL PIN 6-12.....	3-8
		DOWEL PIN 6-12.....	7-10
		DRAIN BOLT 10-14 P1.25.....	1-27
		DRIVE GEAR.....	15-27
		DRIVE SHAFT ASSY (L).....	8-43-2
		DRIVE SHAFT ASSY (S).....	8-43-1
		DRIVE SHAFT ASSY (UL).....	8-43-3
		DRIVE SHAFT BUSHING.....	7-4-1
		DRIVE SHAFT BUSHING.....	7-4-2
		DRIVE SHAFT BUSHING ASSY.....	7-3-1
		DRIVE SHAFT BUSHING ASSY.....	7-3-2
		DRIVE SHAFT HOUSING ASSY (L).....	7-1-5
		DRIVE SHAFT HOUSING ASSY (L).....	7-1-6
		DRIVE SHAFT HOUSING ASSY (S).....	7-1-4
		DRIVE SHAFT HOUSING GASKET.....	7-15
		DRIVE SHAFT HOUSING GASKET.....	17-3-19
		<E>	
		ELECTRIC BRACKET ASSY.....	6-15
		ELECTRIC BRACKET ASSY.....	16-16
		ENGINE SHORT BLOCK KIT.....	17-2-2
		E-RING d=6.....	15-24
		EXHAUST COVER (INNER).....	1-40
		EXHAUST COVER GASKET.....	1-39
		EXHAUST COVER GASKET.....	3-12
		EXHAUST COVER GASKET.....	17-3-3
		EXHAUST COVER GASKET.....	17-3-14
		EXHAUST VALVE.....	3-3
		EXHAUST VALVE STEM SEAL.....	3-37
		EXTENSION CORD.....	16-20
		EXTENSION HOUSING.....	7-16-2
		<F>	
		FLAME ARRESTER.....	4B-28
		FLUSHING ATTACHMENT ASSY.....	16-24
		FLUSHING PLUG.....	16-4
		FLYWHEEL.....	6-1
		FLYWHEEL.....	6-2
		FLYWHEEL.....	16-6
		FREE THROTTLE DRUM.....	15-49
		FREE THROTTLE LEVER.....	15-14
		FREE THROTTLE ROLLER.....	15-20
		FREE THROTTLE SPRING.....	15-22
		FRICTION BAND ASSY.....	9-20
		FRICTION KNOB.....	9-23
		FRICTION PIECE.....	10-20
		FRICTION PLATE.....	5-10
		FRICTION SPRING.....	5-8
		FUEL CONNECTOR (MALE).....	4B-19
		FUEL CONNECTOR PROTECTOR.....	4B-15
		FUEL FILTER ASSY.....	14-41
		FUEL FILTER ASSY.....	17-8-3
		FUEL FILTER KIT.....	14-38
		FUEL HOSE W/PROTECTOR 25-193-30.....	14-44
		FUEL HOSE W/PROTECTOR 25-315-25.....	14-45
		FUSE 10A.....	6-14
		FUSE 10A.....	16-14
		<G>	
		GASKET.....	1-5
		GASKET.....	17-3-6

GASKET 8.1-15-1.....	7-12	NYLON NUT 6-P1.0 .....	14-13	PROPELLER ASSY (9") .....	8-60-4
GASKET 8.1-15-1.....	8-4	NYLON NUT 8-P1.25 .....	9-6	PROPELLER HARDWARE KIT .....	8-61
GASKET 8.1-15-1.....	17-6-2	NYLON NUT 8-P1.25 .....	14-36	PROPELLER NUT .....	8-64
GASKET 8.1-15-1.....	17-8-2	<O>		PROPELLER SHAFT .....	8-18
GEAR CASE ASSY .....	8-1-3	OIL LEVEL GAUGE .....	1-54	PROPELLER SHAFT HOUSING .....	8-9-2
GEAR CASE ASSY .....	8-1-4	OIL PRESSURE DECAL .....	10-53	PROPELLER SHAFT HOUSING ASSY .....	8-8-2
GREASE FITTING .....	9-30	OIL PRESSURE SWITCH .....	1-44	PROTECTOR .....	6-29
GRIP .....	10-13	OIL PRESSURE SWITCH LEAD WIRE L=240 .....		PROTECTOR .....	10-28
GRIP .....	15-41			PUMP CASE (LOWER) .....	8-37
GROMMET .....	1-14	OIL PUMP COVER .....	1-20	PUMP CASE (UPPER) .....	8-30
GROMMET .....	1-45	OIL PUMP ROTOR (INNER) .....	1-16	PUMP CASE GASKET .....	8-33
GROMMET .....	10-41	OIL PUMP ROTOR (OUTER) .....	1-17	PUMP CASE GASKET .....	17-4-2
GROMMET .....	14-21	OIL SEAL 10.1-25-7 .....	1-48	PUMP CASE GASKET .....	17-5-5
GROMMET .....	15-31	OIL SEAL 10.1-25-7 .....	17-3-17	PUMP CASE GASKET .....	17-6-5
GROMMET .....	15-52	OIL SEAL 10-24-8 .....	8-38	PUMP CASE GASKET .....	17-8-5
GROMMET .....	15-53	OIL SEAL 10-24-8 .....	17-6-7	PUMP CASE GASKET (LOWER) .....	8-40
GROMMET .....	15-54	OIL SEAL 15-28-10 .....	8-10	PUMP CASE GASKET (LOWER) .....	17-4-5
GROMMET .....	15-55	OIL SEAL 15-28-10 .....	17-6-3	PUMP CASE GASKET (LOWER) .....	17-6-8
GROMMET 10.7-3.5 .....	7-9	OIL SEAL 20-35-7 .....	1-2	PUMP CASE LINER .....	8-31
GROMMET 10-2 .....	8-59	OIL SEAL 20-35-7 .....	17-3-8	PUMP CASE LINER .....	17-4-9
GROMMET 12-3 .....	8-52	OIL SEAL 25-40-8 .....	1-13	PUMP CASE LINER .....	17-5-3
GROMMET 15.5-27 .....	10-5	OIL SEAL 25-40-8 .....	17-3-12	PUMP CASE LINER .....	17-8-4
GROMMET 17-2.7 .....	10-8	OILPAN GASKET .....	1-38	PUSH ROD .....	3-22
GROMMET 17-3 .....	6-21	OILPAN GASKET .....	17-3-13	PUSH ROD .....	8-23
GROMMET 18-2.5 .....	10-6	OILPAN SUB-ASSY .....	1-12	<R>	
GROMMET 20-29 .....	14-3	O-RING .....	17-3-9	RATCHET .....	5-7
GROMMET 22-3 .....	10-2	O-RING 1.9-6.8 .....	1-25	REAR HOUSING .....	15-34
GROMMET 25-5 .....	10-7	O-RING 1.9-6.8 .....	17-3-16	REAR PANEL .....	15-35
GROMMET 29-3 .....	7-13	O-RING 1.9-8.8 .....	7-31	RECOIL STARTER ASSY .....	5-1
GROMMET 30.2-12.7 .....	10-45	O-RING 2.4-15.4 .....	8-50	RECTIFIER COMPLETE .....	6-13
GROMMET 43-23 .....	14-4	O-RING 2.4-15.4 .....	17-6-10	RECTIFIER COMPLETE .....	16-13
GUIDE PLATE GASKET .....	8-34	O-RING 2.5-4.9 .....	8-49	RECTIFIER KIT .....	16-12
GUIDE PLATE GASKET .....	17-4-4	O-RING 2.5-4.9 .....	17-6-9	REEL .....	5-5
GUIDE PLATE GASKET .....	17-5-6	O-RING 2.6-18.7 .....	1-55	REGULATOR ASSY .....	4B-8
GUIDE PLATE GASKET .....	17-6-6	O-RING 2.6-18.7 .....	4-33	REMOTE CONTROL FITTING ASSY .....	14-2
GUIDE PLATE GASKET .....	17-8-9	O-RING 2.6-18.7 .....	17-3-7	REMOTE CONTROL HEAD ASSY (RC5D) .....	
<H>		O-RING 3.2-47 .....	8-11	.....	15-1
HIGH TEMPERATURE CAUTION DECAL .....		O-RING 3.2-47 .....	17-6-4	REMOTE CONTROL STOP CORD L=2000 .....	
.....	7-37	O-RING $\phi$ 3.1 .....	1-19	.....	14-1-1
HOOK LEVER BUSHING .....	14-17	O-RING $\phi$ 3.1 .....	17-3-15	REMOTE CONTROL STOP CORD L=3200 .....	
HOSE .....	4B-24	<P>		.....	14-1-2
HOSE ASSY .....	4B-13	PILOT LAMP ASSY .....	6-22	REMOTE CONTROL STOP CORD L=3900 .....	
<I>		PIN .....	1-18	.....	14-1-3
IGNITER W/R-CAP .....	6-30	PIN .....	7-24	REMOTE CONTROL STOP CORD L=5900 .....	
INSULATOR .....	4-21	PIN .....	7-35	.....	14-1-4
INTAKE MANIFOLD ASSY .....	4-1	PIN .....	14-26	RETAINER .....	3-6
INTAKE MANIFOLD GASKET 2-33.5 .....	4-2	PIN 3.5-28 .....	8-20	RETURN SPRING .....	5-6
INTAKE MANIFOLD GASKET 2-33.5 .....	17-3-11	PIPE .....	1-32	REVERSE LOCK ARM .....	9-31
INTAKE SILENCER .....	4B-27	PISTON .....	2-7-1	REVERSE LOCK SPRING (L) .....	9-34
INTAKE VALVE .....	3-2	PISTON (0.5 O/S) .....	2-7-2	REVERSE LOCK SPRING (R) .....	9-33
INTAKE VALVE STEM SEAL .....	3-36	PISTON PIN .....	2-8	RIVET 3-22 .....	9-39
<J>		PISTON PIN CLIP .....	2-9	ROCKER ARM .....	3-25
JOINT .....	16-25	PISTON REPAIR KIT .....	2-6-1	ROD SNAP 3.5-2 .....	5-22
<K>		PISTON REPAIR KIT (0.5 O/S) .....	2-6-2	ROD SNAP 3.5-2 .....	5-30
KEY 16-5.7-4 .....	2-5	PISTON RING .....	2-11-1	ROLLER .....	15-8
KEY $\phi$ 2-11 .....	8-29	PISTON RING .....	2-12-1	ROLLER BEARING 14-20-12 .....	8-2
KEY $\phi$ 2-11 .....	17-4-8	PISTON RING (0.5 O/S) .....	2-11-2	ROLLER RETAINER .....	15-21
KEY $\phi$ 2-11 .....	17-8-7	PISTON RING (0.5 O/S) .....	2-12-2	ROPE ANCHOR .....	5-13
<L>		PISTON RING SET .....	2-10-1	<S>	
LIFTER .....	3-21	PISTON RING SET (0.5 O/S) .....	2-10-2	SAFETY ROPE $\phi$ 4-1000 .....	16-2
LOWER UNIT ASSY (L) .....	17-1-7	PISTON RING-OIL .....	2-13-1	SAIL PRO DECAL .....	11-1-1
LOWER UNIT ASSY (L) .....	17-1-8	PISTON RING-OIL (0.5 O/S) .....	2-13-2	SCREW .....	1-8
LOWER UNIT ASSY (S) .....	17-1-6	PIVOT .....	3-26	SCREW .....	1-35
LOWER UNIT ASSY (UL) .....	17-1-9	PIVOT BOLT .....	3-24	SCREW .....	4-37
LOWER UNIT GASKET SET .....	17-6-1	PLASTIC RIVET 6.5 .....	10-9	SCREW .....	5-21
LPG ADAPTOR HOSE .....	4B-23	PLASTIC RIVET 6.5 .....	10-12	SCREW .....	5-25
LPG HOSE (LOW PRESSURE) .....	4B-12	PLATE .....	3-23	SCREW .....	6-4
LPG HOSE W/PROTECTOR (HIGH) .....	4B-17	PLATE .....	4B-4	SCREW .....	6-7
LPG HOSE W/PROTECTOR (LOW) .....	4B-11	PLATE .....	4B-9	SCREW .....	7-8
<M>		PLATE .....	15-51	SCREW .....	8-25
MAINTENANCE KIT FOR MFS4/5/6C .....	17-8-1	PLUG 8-8 .....	8-3	SCREW .....	9-10
MESH .....	1-31	PLUG CAP W/RESISTANCE .....	6-31	SCREW .....	9-12
MIXER ASSY .....	4B-1	PLUNGER CONTROL .....	1-22	SCREW .....	10-17
<N>		PLUNGER COVER .....	1-26	SCREW .....	10-18
NEUTRAL LOCK ARM .....	15-36	POWER HEAD GASKET SET .....	17-3-1	SCREW .....	15-3
NEUTRAL LOCK SPRING .....	15-37	PRE-COATED BOLT 6-16 .....	14-25	SCREW .....	15-15
NUT .....	4B-3	PRE-COATED BOLT 6-25 .....	5-26	SCREW .....	15-17
NUT .....	7-21	PRE-COATED BOLT 6-25 .....	14-23	SCREW .....	15-19
NUT .....	14-7	PRE-COATED SCREW 5-25 .....	7-6	SCREW .....	15-39
NUT .....	14-42	PROPELLER ASSY (6") .....	8-60-1	SCREW .....	16-8
NUT .....	15-6	PROPELLER ASSY (6") .....	8-60-5	SCREW .....	16-11
NUT .....	15-29	PROPELLER ASSY (7") .....	8-60-2	SEAL .....	1-33
NUT 12-P1.25 .....	6-9	PROPELLER ASSY (8") .....	8-60-3	SEAL .....	8-27

SEAL RING.....	16-26	THROTTLE DRUM.....	14-15	WATER PUMP KIT (CHROME PLATED)..	17-5-1
SEAL RING 13.8-22-3.7.....	14-18	THROTTLE LEVER (REMOTE CONT).....	14-8	WATER PUMP REPAIR KIT.....	17-4-1
SEALING PLATE.....	5-14	THROTTLE OPENER.....	3-29	WATER STRAINER.....	8-24
SEAT.....	1-24	THROTTLE ROD.....	3-34	WAVE WASHER.....	15-48
SEPARATE CORD.....	14-37	THROTTLE SHAFT.....	10-14	WAVE WASHER d=5.....	1-7
SETTING PLATE.....	9-28	THROTTLE SHAFT DAMPER.....	10-15	WIRE COVER.....	15-28
SHIFT DECAL.....	10-55	THROTTLE SHAFT SUPPORT.....	10-19		
SHIFT GEAR ASSY.....	15-25	THROTTLE SHAFT.....	10-27		
SHIFT LEVER.....	10-46	THROTTLE WIRE (REMOTE CONTROL).....	14-19		
SHIFT LEVER (REMOTE CONTROL).....	14-24	THROTTLE WIRE BRACKET.....	14-20		
SHIFT LEVER ROD.....	7-34	THRUST BUSHING.....	9-17		
SHIFT LEVER SHAFT ASSY.....	7-30	THRUST HOLDER ASSY.....	8-62		
SHIFT POSITION DECAL.....	15-44	THRUST PLATE.....	2-2		
SHIFT POSITION SIDE DECAL.....	15-45	THRUST PLATE.....	15-9		
SHIFT ROD (L).....	7-22-2	THRUST PLATE (LOWER).....	9-21		
SHIFT ROD (S).....	7-22-1	THRUST ROD.....	9-14		
SHIFT ROD JOINT ASSY.....	7-26	THRUST ROD SPRING.....	9-15		
SHIFT ROD LEVER.....	7-23	TILLER HANDLE.....	10-11-2		
SHIM 21-28-0.1.....	8-17-1	TILLER HANDLE ASSY.....	10-10-2		
SHIM 21-28-0.15.....	8-17-2	TILT HANDLE.....	11-9-2		
SHIM 26.5-34.8-0.1.....	8-39-1	TILT STOPPER ASSY.....	9-25		
SHIM 26.5-34.8-0.15.....	8-39-2	TILT STOPPER GRIP.....	9-26		
SHOULDER BOLT.....	9-41	TILT SWITCH COVER.....	15-40		
SHUT-OFF VALVE ASSY.....	4B-7	TILT SWITCH PLUG.....	15-43		
SNAP PIN.....	7-36	TOOL KIT.....	16-1		
SP DECAL.....	11-1-2	TOP COWL ASSY.....	11-5-2		
SPACER.....	15-4	TOP COWL SEAL.....	11-8		
SPACER 19-24.8-1.....	1-49	TOP COWL SUB-ASSY.....	11-7-2		
SPACER 33.5-55-3.3.....	10-25	<V>			
SPARK PLUG(DCPR6E).....	3-35	VALVE SPRING L=35.....	3-5		
SPARK PLUG(DCPR6E).....	17-8-13	VALVE SPRING SEAT.....	3-4		
SPLIT PIN.....	7-25	<W>			
SPLIT PIN 3-18.....	8-65	WASHER.....	1-37		
SPLIT PIN 3-18.....	17-8-12	WASHER.....	4-25		
SPRING.....	1-23	WASHER.....	5-20		
SPRING.....	7-33	WASHER.....	6-5		
SPRING.....	8-21	WASHER.....	6-8		
SPRING.....	9-22	WASHER.....	7-7		
SPRING.....	10-22	WASHER.....	7-18		
SPRING.....	14-27	WASHER.....	7-20		
SPRING PIN.....	14-29	WASHER.....	7-27		
SPRING PIN 3-10.....	8-46	WASHER.....	8-36		
SPRING RETAINER.....	8-22	WASHER.....	8-54		
SPRING WASHER.....	14-12	WASHER.....	8-56		
SPRING WASHER.....	14-33	WASHER.....	9-7		
STARTER CASE.....	5-2	WASHER.....	10-35		
STARTER HANDLE.....	5-12	WASHER.....	11-11-1		
STARTER LOCK.....	5-16	WASHER.....	14-34		
STARTER LOCK CAM.....	5-19	WASHER.....	14-43		
STARTER LOCK CAM SPRING.....	5-24	WASHER.....	15-5		
STARTER LOCK ROD.....	5-29	WASHER.....	15-7		
STARTER LOCK SPRING.....	5-18	WASHER.....	15-11		
STARTER ROPE $\varnothing$ 4.5-1620.....	5-11	WASHER.....	15-38		
STARTER SEAL.....	5-15	WASHER.....	16-9		
STARTER SPRING.....	5-4	WASHER.....	17-4-7		
STARTER SPRING CASE.....	5-3	WASHER 10.2-19-1.....	1-28		
STARTING PROCEDURE DECAL.....	10-60	WASHER 10.2-19-1.....	17-8-10		
STAY.....	14-39	WASHER 10.5-28-2.....	8-63		
STEERING HOOK PLATE.....	14-31	WASHER 15.2-19-1.9.....	8-16		
STEERING LOCK KIT.....	16-27	WASHER 30-45-1.....	10-26		
STERN BRACKET SPRING.....	9-11	WASHER 30-45-1.....	10-48		
STOP SWITCH ASSY.....	6-23	WASHER 4.3-16-1.5.....	9-13		
STOP SWITCH ASSY.....	15-32	WASHER 5.5-14-1.2.....	14-30		
STOP SWITCH LANYARD ASSY.....	6-24	WASHER 6.5-21-1.....	14-10		
STOP SWITCH LANYARD ASSY.....	15-33	WASHER 6.5-23-1.5.....	10-50		
STOPPER.....	7-5	WASHER 6.5-23-1.5.....	14-14		
STOPPER.....	8-51	WASHER 6-16-1.5.....	3-16		
STORAGE DECAL.....	10-52	WASHER 6-16-1.5.....	3-32		
STRAINER BODY.....	1-29	WASHER 6-16-1.5.....	9-24		
STRAINER CAP.....	1-30	WASHER 8.5-28-1.....	9-8		
STRAINER STOPPER.....	1-34	WATER PIPE (LOWER).....	8-26		
STUD.....	7-19	WATER PIPE ASSY (L).....	8-58-2		
SWIVEL BRACKET.....	9-1-2	WATER PIPE ASSY (S).....	8-58-1		
SWIVEL BRACKET.....	9-2-2	WATER PIPE ASSY (UL).....	8-58-3		
<T>		WATER PIPE SEAL (LOWER).....	8-42		
TAPPING SCREW M6-18.....	11-10	WATER PUMP GUIDE PLATE.....	8-32		
THERMOSTAT.....	3-17	WATER PUMP GUIDE PLATE.....	17-4-3		
THERMOSTAT CAP.....	3-18	WATER PUMP GUIDE PLATE.....	17-5-4		
THERMOSTAT CAP GASKET.....	3-19	WATER PUMP GUIDE PLATE.....	17-8-8		
THERMOSTAT CAP GASKET.....	17-3-5	WATER PUMP IMPELLER.....	8-28		
THROTTLE ARM.....	15-23	WATER PUMP IMPELLER.....	17-4-10		
THROTTLE DECAL.....	10-24-2	WATER PUMP IMPELLER.....	17-5-2		
THROTTLE DRUM.....	3-28	WATER PUMP IMPELLER.....	17-8-6		

# INDEX (Parts Number)

1E0-34093-0	6-14a	369-64081-1	8-39-1	369W61110-2	7-16-2	3BJ-72100-0	16-1
1E0-34093-0	16-15	369-64082-1	8-39-2	369W62112-3	9-3-2	3BJ-84398-0	6-18
301-61021-0	7-2	369-64121-0	8-64	369W62113-2	9-4-2	3BJ-84398-0	16-19
301-64215-1	8-19	369-64124-0	8-63	369W87323-1	8-8-2	3C7-02215-0	1-53
301-64217-0	8-20	369-64211-0	8-18	393-62437-1	9-27	3C8-02420-0	1-36
301-66136-0	7-31	369-64222-0	8-22	393-64221-0	8-21	3C8-62104-2	9-39
307-62116-1	9-8	369-64223-0	8-23	393B64512-1	8-60-5	3C8-62107-0	9-41
309-62115-2	9-5	369-64301-0	8-43-1	398-06830-0	15-32	3C8-66308-0	3-16
312-72201-0	16-2	369-64302-0	8-43-2	399-76120-0	6-19	3C8-66308-0	3-32
332-60005-2	8-3	369-64303-0	8-43-3	399-76130-0	16-3	3C8-66308-0	9-24
332-60006-0	7-12	369-64331-2	7-3-1	399B64512-1	8-60-1	3DK-61016-0	8-52
332-60006-0	8-4	369-64332-1	7-5	399W60000-3	8-1-4	3EF-65307-0	7-36
332-60006-0	17-6-2	369-65011-0	8-31	3A0-76079-0	4-23	3GR-00122-0	1-13
332-60006-0	17-8-2	369-65011-0	17-4-9	3A3-76037-0	10-51	3GR-00122-0	17-3-12
332-62101-1	9-40	369-65011-0	17-8-4	3A3-83314-2	15-26	3GR-01215-0	1-48
332-66032-0	8-50	369-65014-0	8-42	3A3-84307-0	15-18	3GR-01215-0	17-3-17
332-66032-0	17-6-10	369-65016-0	8-30	3A3-84364-2	15-27	3GR-02217-0	14-38
332-83725-0	14-30	369-65017-1	8-37	3A3-84365-1	15-23	3GR-04317-0	14-21
332-83728-0	14-26	369-65018-0	8-33	3A3-84368-0	15-48	3GR-05090-1	5-1
332-83729-0	14-27	369-65018-0	17-4-2	3A3-84374-0	15-4	3GR-05116-0	5-14
336-60007-0	16-4	369-65018-0	17-5-5	3A3-84375-0	15-3	3GR-05217-1	5-29
338-00131-0	2-5	369-65018-0	17-6-5	3A3-84376-0	15-31	3GR-05252-0	5-16
338-67147-0	14-18	369-65018-0	17-8-5	3A3-84381-0	15-25	3GR-05253-0	5-19
338-67163-0	10-6	369-65020-0	8-40	3A3-84383-0	15-7	3GR-05913-0	11-10
344-67177-1	9-30	369-65020-0	17-4-5	3A3-84391-0	15-49	3GR-06023-0	6-3
345-01111-0	1-15	369-65020-0	17-6-8	3A3-84401-0	15-36	3GR-06023-0	16-7
345-01111-0	3-8	369-65021-1	8-28	3A3-84403-0	15-37	3GR-06041-0	6-30
345-01111-0	7-10	369-65021-1	17-4-10	3A3-84404-0	15-41	3GR-06128-0	16-5
345-05122-1	10-50	369-65021-1	17-5-2	3A3-84406-0	15-51	3GR-06870-0	6-23
345-05122-1	14-14	369-65021-1	17-8-6	3A3-84407-0	15-38	3GR-06900-0	6-15
345-05223-1	5-30	369-65022-0	8-29	3A3-84421-0	15-8	3GR-06900-0	16-16
345-06915-0	6-16	369-65022-0	17-4-8	3A3-84422-0	15-9	3GR-06973-0	1-10
345-06915-0	6-25	369-65022-0	17-8-7	3A3-84423-0	15-16	3GR-07613-0	1-46
345-06915-0	6-27	369-65025-0	8-32	3A3-84424-0	15-20	3GR-07901-0	3-2
345-06915-0	16-17	369-65025-0	17-4-3	3A3-84425-0	15-22	3GR-07902-0	3-3
345-65015-0	8-11	369-65025-0	17-8-8	3A3-84426-0	15-21	3GR-07935-0	3-25
345-65015-0	17-6-4	369-65029-0	8-34	3A3-84429-0	15-28	3GR-62417-0	9-20a
345-66021-0	1-25	369-65029-0	17-4-4	3A3-84431-0	15-10	3GR-62418-0	9-20
345-66021-0	17-3-16	369-65029-0	17-5-6	3A3-84432-0	15-2	3GR-62431-0	9-25
345-66226-0	6-21	369-65029-0	17-6-6	3A3-84435-0	15-50	3GR-62500-2	16-27
345-67117-0	10-8	369-65029-0	17-8-9	3A3-84442-0	15-12	3GR-63066-0	10-47
345-70114-1	4B-14	369-65035-0	8-26	3A3-84451-0	15-40	3GR-63107-0	10-30
346-01032-0	3-19	369-65036-0	8-27	3A3-84452-0	15-43	3GR-63108-0	10-48
346-01032-0	17-3-5	369-65100-0	8-58-1	3AA-67120-1	10-3	3GR-63505-0	1-9
346-02230-0	14-41	369-65110-0	8-58-2	3AB-00121-0	1-2	3GR-63508-0	14-20
346-67115-0	14-10	369-65120-0	8-58-3	3AB-00121-0	17-3-8	3GR-63600-0	10-27
350-62121-2	9-14	369-65195-0	8-59	3AB-60003-0	7-4-2	3GR-63611-0	3-28
350-67154-0	10-9	369-65231-0	17-5-1	3ABW62102-0	9-38-2	3GR-63612-0	3-29
350-67154-0	10-12	369-65238-0	17-5-3	3AC-72019-0	10-24-2	3GR-63737-0	14-39
353-06821-0	6-24	369-65239-0	17-5-4	3AC-72185-0	11-3-1	3GR-64010-0	8-13
353-06821-0	15-33	369-66012-1	8-47-1	3AD-06864-0	5-26	3GR-64020-0	8-14
353-84321-0	15-54	369-66013-1	8-47-2	3AD-06864-0	14-23	3GR-64089-0	8-15
353-84371-0	15-5	369-66014-2	8-47-3	3AE-00021-0	2-8	3GR-66011-0	8-45
353-84388-0	15-13	369-66021-1	8-49	3AE-07203-0	3-5	3GR-66110-0	10-46
361-84414-0	15-52	369-66021-1	17-6-9	3AS-06001-0	6-2	3GR-66112-0	7-33
369-00132-0	6-9	369-66031-0	8-48	3AS-06001-0	16-6	3GR-66116-0	7-32
369-01210-4	1-47	369-66033-0	8-51	3AS-06009-0	6-1	3GR-66129-0	14-24
369-01214-0	1-50	369-66043-1	7-9	3AS-07432-0	1-5	3GR-66130-0	7-30
369-01214-0	17-3-18	369-66214-0	7-22-1	3AS-07432-0	17-3-6	3GR-66134-1	7-34
369-01217-0	1-49	369-66223-0	7-24	3AS-07709-0	1-12	3GR-66215-0	7-22-2
369-02230-0	17-8-3	369-66225-0	7-23	3AS-62433-0	9-26	3GR-66223-0	7-35
369-06915-0	6-6	369-66241-0	7-26	3AS-64230-0	8-62	3GR-66260-0	10-45
369-06915-0	16-10	369-66338-0	9-33	3AS-64331-0	7-3-2	3GR-67104-0	10-44
369-60003-0	7-4-1	369-66339-0	9-34	3AS-83883-0	14-37	3GR-67129-0	10-41
369-60111-0	8-10	369-67105-0	14-17	3AS-87121-1	17-3-1	3GR-67161-0	10-2
369-60111-0	17-6-3	369-76161-0	16-20	3ASB07431-0	1-4	3GR-67187-0	10-5
369-60206-0	8-24	369-83715-1	14-28	3ASW61030-3	7-1-6	3GR-67197-0	4-35
369-60211-0	8-2	369-83830-2	14-31	3B2-62118-0	9-9	3GR-67501-0	11-8
369-60223-0	8-38	369-83846-0	14-1-1	3B2-63063-0	10-19	3GR-67503-0	5-15
369-60223-0	17-6-7	369-83848-0	14-1-2	3B2-63108-0	10-26	3GR-70212-0	16-25
369-61016-0	7-13	369-83853-0	14-1-3	3B7-76093-0	10-7	3GR-71040-0	6-22
369-62106-1	9-37	369-83858-0	14-1-4	3B7Q84312-0	15-14	3GR-72406-0	16-24
369-62122-2	9-15	369-84416-0	15-55	3B7Q84343-0	15-42	3GR-76060-0	6-13
369-62146-1	9-11	369-84418-0	15-53	3B7Q84360-2	15-1	3GR-76060-0	16-13
369-62147-0	9-13	369-87321-0	17-6-1	3B7Q84366-0	15-35	3GR-76160-0	16-12
369-62439-1	9-28	369-87322-1	17-4-1	3B7Q84441-0	15-34	3GR-76191-0	7-37
369-64014-0	8-17-1	369B64518-1	8-60-4	3BA-06133-0	6-29	3GR-76246-0	6-14
369-64015-0	8-17-2	369W60000-3	8-1-3	3BA-06133-0	10-28	3GR-76246-0	16-14
369-64032-0	8-16	369W60101-1	8-9-2	3BA-76199-0	10-53	3GR-83820-0	14-5

3GR-83873-0	14-19	3H6-62424-0	9-21	3R1-05012-0	5-6	921503-0406	15-15
3GR-83880-0	14-2	3H6-62445-0	10-49	3R1-05013-0	5-11	921503-0510	4-37
3GR-83910-0	14-8	3H6-63026-0	10-25	3R1-05019-0	5-12	921503-0510	15-39
3GR-87500-0	17-8-1	3H6-63048-0	10-15	3R1-05104-0	5-5	921503-0525	6-4
3GRB01031-0	3-18	3H6-63102-0	10-29	3R1-05105-0	5-2	921503-0525	16-8
3GRB01184-1	1-1	3H6-63505-0	4B-22	3R1-05125-0	5-3	921503-5430	5-25
3GRW67100-1	10-1-2	3H6-63510-0	10-16	3R1-05131-1	5-13	921503-7616	5-21
3GRW67640-0	11-7-2	3H6-63510-0	14-16	3R1-05138-1	5-9	921521-6408	6-7
3GRW87301-1	17-1-6	3H6-63617-0	3-34	3R1-05215-0	5-23	921521-6408	16-11
3GRW87302-1	17-1-7	3H6-63618-0	3-30	3R1-05216-0	5-18	921521-6512	1-35
3GT-35143-0	14-46	3H6-64333-1	7-6	3R1-05223-0	5-22	921521-6616	1-8
3GTW62105-1	9-35-2	3H6-66313-0	9-31	3R1-05255-0	5-17	9215E3-0510	7-8
3GTW62108-1	9-36-2	3H6-67115-0	1-26	3R1-05258-0	5-24	9215E3-0612	10-18
3HG-00011-0	2-11-1	3H6-67151-0	10-43	3R1-07435-0	1-52	921603-0512	15-19
3HG-00012-0	2-12-1	3H6-67161-0	14-4	3R1-07439-0	1-6	921603-0518	15-17
3HG-00013-0	2-13-1	3H6-67572-0	10-52	3R1-07605-0	1-19	9216E3-0612	9-10
3HG-00014-0	2-11-2	3H6-76037-0	6-20	3R1-07605-0	17-3-15	921703-0502	9-12
3HG-00015-0	2-12-2	3H6-76079-1	4B-21	3R1B64514-1	8-60-2	921803-0620	8-25
3HG-00016-0	2-13-2	3H6-87326-0	8-61	3R1B64516-1	8-60-3	930103-0500	15-29
3HG-00024-0	2-9	3H6B01021-0	3-13	3R3-07204-0	3-36	930103-0600	4B-3
3HG-00030-0	2-1	3H6B02010-0	4-1	3R3-07206-0	3-37	930103-0600	14-7
3HG-00040-1	2-3	3H6W61020-3	7-1-4	3R3-63012-0	10-13	930103-0600	15-6
3HG-00059-0	2-4	3H6W61030-4	7-1-5	3R4-00001-3	2-7-1	930103-0800	7-21
3HG-00115-0	2-2	3H6W62391-0	9-1-2	3R4-00004-3	2-7-2	930103-0800	14-42
3HG-01005-1	3-9	3H6W62392-1	9-2-2	3R4-07010-1	3-20	930403-0600	14-13
3HG-01005-1	17-3-2	3H8-01013-0	3-11	3T1-67147-0	16-26	930403-0800	9-6
3HG-01024-0	3-14	3H9-62442-0	9-23	3T4-06972-1	14-47	930403-0800	14-36
3HG-01024-0	17-3-4	3H9-62446-0	9-22	3T5-10087-0	4B-18	940103-0500	6-5
3HG-01030-0	3-17	3JD-02160-0	14-45	3T5-10087-0	4B-20	940103-0500	16-9
3HG-02011-0	4-20	3JD-63611-0	14-15	3V1-60108-0	14-25	940103-0600	4-25
3HG-02011-0	17-3-10	3JD-87123-0	2-10-1	3V1-63035-1	10-20	940103-0600	5-20
3HG-02104-0	4-2	3JD-87124-0	2-10-2	3V1-63036-0	10-22	940103-0600	7-27
3HG-02104-0	17-3-11	3JD-87130-0	2-6-1	3V1-63041-0	10-14	940103-0600	8-36
3HG-02302-1	1-40	3JD-87131-0	2-6-2	3V1-63077-0	10-21	940103-0600	11-11-11
3HG-02305-0	1-39	3JDW67521-0	11-9-2	3V1W63011-3	10-11-2	940103-0600	17-4-7
3HG-02305-0	17-3-14	3JJ-67578-0	10-55	910103-0525	15-30	940103-0800	14-34
3HG-02306-0	3-12	3JK-63505-0	14-35	910103-0616	4B-2	940103-0800	15-11
3HG-02306-0	17-3-3	3JK-67161-0	14-3	910103-0616	8-6	940121-0500	1-37
3HG-02411-0	4B-27	3KY-07612-0	1-45	910103-0625	10-23	940121-0800	14-43
3HG-02603-0	4B-28	3KY-84398-0	4B-6	910103-0625	10-34	940121-1200	6-8
3HG-03293-0	17-3-9	3LE-02160-0	14-44	910103-0660	14-11	9401E3-0500	7-7
3HG-03952-1	4-21	3LEW87302-1	17-1-8	910103-0830	14-32	9401E3-0600	7-18
3HG-06999-0	6-31	3LKW87304-1	17-1-9	910103-5610	14-40	9401E3-0600	8-54
3HG-07205-0	3-4	3N5-84331-0	15-46	910103-5612	1-11	9401E3-0800	7-20
3HG-07221-0	3-6	3N5-84333-0	15-47	910103-5612	4B-5	9401E3-0800	8-56
3HG-07223-0	3-7	3N5-84336-0	15-44	910103-5612	4B-10	9401E3-0800	9-7
3HG-07231-0	3-21	3N5-84465-0	15-45	910103-5612	6-12	940203-0600	10-35
3HG-07232-0	3-22	3NV-72181-0	5-28-2	910103-5612	6-26	941303-0600	14-12
3HG-07233-0	3-23	3PA-72181-1	5-28-1	910103-5612	6-28	941303-0800	14-33
3HG-07234-0	3-24	3PG-02231-0	4B-4	910103-5614	6-17	941403-0500	1-7
3HG-07236-0	3-26	3PG-02239-0	4B-9	910103-5614	14-22	945303-0600	15-24
3HG-07402-0	1-38	3PG-02260-0	4B-11	910103-5614	16-18	951403-0220	14-29
3HG-07402-0	17-3-13	3PG-02270-0	4B-12	910103-5616	7-28	951407-0310	8-46
3HG-07404-0	1-14	3PG-02280-0	4B-17	910103-5616	10-4	951503-0318	8-65
3HG-07406-0	1-28	3PG-03700-0	4B-1	910103-5616	10-31	951503-0318	17-8-12
3HG-07406-0	17-8-10	3PG-04150-0	4B-8	910103-5620	1-51	951503-1210	7-25
3HG-07411-0	1-29	3PG-10130-0	4B-25	910103-5625	8-41	9601-0-6002	8-12
3HG-07412-0	1-30	3PG-10230-0	17-10	910103-5630	6-10	9601-0-6004	8-7
3HG-07413-0	1-31	3PG-63505-0	4-36	910103-6635	3-31	9601-0-6300	8-44
3HG-07415-0	1-32	3PG-67558-0	10-60	910103-6640	14-6	9601-3-6205	1-3
3HG-07416-0	1-33	3PG-67561-0	11-1-2	910103-6645	3-33	9701-1-1103	3-35
3HG-07417-0	1-34	3PG-67562-0	11-1-1	910121-0616	3-15	9701-1-1103	17-8-13
3HG-07421-0	1-54	3PG-70255-0	4B-16	910121-6616	1-21	98AL-40-030	4B-24
3HG-07422-0	1-55	3PG-70260-0	4B-19	910124-5625	4-3		
3HG-07422-0	4-33	3PG-70262-0	4B-15	910124-5840	1-43		
3HG-07422-0	17-3-7	3PG-70400-0	4B-23	9101E3-5612	9-29		
3HG-07601-0	1-16	3PG-70420-0	4B-13	9101E3-5614	9-32		
3HG-07602-0	1-17	3PG-70600-0	4B-7	9101E3-5616	8-57		
3HG-07603-0	1-18	3PG-72180-0	11-2-2	9101E3-5616	10-42		
3HG-07606-0	1-20	3PG-72185-0	11-3-2	9101E3-5630	7-14		
3HG-07611-0	1-44	3PG-87801-0	11-12-4	9101E3-5640	9-16		
3HG-07621-0	1-22	3PGB01001-0	3-1-2	9101F4-5620	1-41		
3HG-07622-0	1-23	3PGB87090-0	17-2-2	9101F4-5640	1-42		
3HG-07623-0	1-24	3PGW63003-0	10-10-2	9106E3-0808	7-11		
3HG-07705-1	1-27	3PGW67645-0	11-5-2	910903-6416	7-29		
3HG-07937-0	3-27	3PR-06972-0	5-27	9152E3-0825	7-19		
3HG-60218-0	8-5	3PR-06972-0	6-11	9161E3-0625	7-17		
3HG-60218-0	17-8-11	3RO-01113-1	3-10	9161E3-0645	8-35		
3HG-61012-0	7-15	3RO-83715-0	14-9	9161E3-0645	8-53		
3HG-61012-0	17-3-19	3R1-05003-2	5-7	9161E3-0645	17-4-6		
3HG-61301-0	9-18	3R1-05004-0	5-4	9161E3-0835	8-55		
3HG-62325-0	9-17	3R1-05006-2	5-10	9164F1-0685	4-24		
3HG-62417-1	9-19	3R1-05007-0	5-8	920803-0518	10-17		

## Note





**TOHATSU CORPORATION**

**Address : 5-4,3-chome,Azusawa,Itabashi-ku,  
TOKYO,174-0051 JAPAN**

**Phone : TOKYO (03)3966-3117**

**FAX : TOKYO (03)3966-0090**

**Website : [www.tohatsu.co.jp](http://www.tohatsu.co.jp)**

トーハツ船外機  
パーツ カタログ

**2017  
PARTS CATALOG**

**MFS 5C  
LPG**

本 社 〒174-0051 東京都板橋区小豆沢3-5-4 03(3966)3116  
マリン九州 〒812-0892 福岡市博多区東那珂2-10-55 092(411)8770  
マリン関西 〒530-0043 大阪市北区天満1-8-27 06(6358)2971  
マリン関東 〒174-0051 東京都板橋区小豆沢3-5-4 03(3966)2222